سوليدرتي
SOLIDARITY
تأمين لكل البحرين

أخبار الخليج
الجريدة اليومية الأولى في البحرين

○ جلالة الملك المعظم خلال استقبال رئيسي مجلسي الشورى والنواب وأعضاء لجنة الرد على الخطاب الملكي السامي.

البحرين ستبقى واحة أمن وأمان ومنارة للتسامح

الملك يشيد بما تضمنه رد مجلسي الشورى والنواب على الخطاب الملكي

أخبار البحرين | ص٢و٣

○ سمو ولي العهد رئيس الوزراء خلال زيارته للإمارات وفي استقباله رئيس دولة الإمارات.

البحرين والإمارات.. نموذج متقدم للشراكة الاستراتيجية

ولي العهد رئيس الوزراء يبحث مع رئيس الإمارات تعزيز العلاقات

أكد صاحب السمو الملكي الأمير سلمان بن حمد آل خليفة ولي العهد رئيس مجلس الوزراء أن العلاقات الراسخة بين مملكة البحرين ودولة الإمارات العربية المتحدة الشقيقة تقوم على أسس قوية ومتينة، تعكس عمق الروابط الأخوية والتاريخ المشترك بين البلدين، وتجسد نموذجًا متقدمًا للشراكة الاستراتيجية، لافتا سموه إلى أن العلاقات البحرينية الإماراتية تحظى برعاية واهتمام دائمين من حضرة صاحب الجلالة الملك حمد بن عيسى آل خليفة ملك البلاد المعظم وأخيه صاحب السمو الشيخ محمد بن زايد آل نهيان رئيس دولة الإمارات العربية المتحدة، بما يعزز استمرارية تطويرها والانطلاق بها إلى آفاق أرحب في مختلف المجالات.

جاء ذلك لدى لقاء سموه أمس مع أخيه صاحب السمو رئيس دولة الإمارات العربية المتحدة الشقيقة، وقد نقل صاحب السمو الملكي ولي العهد رئيس مجلس الوزراء تحيات حضرة صاحب الجلالة ملك البلاد المعظم إلى أخيه صاحب السمو رئيس دولة الإمارات العربية المتحدة، وتمنيات جلالته لدولة الإمارات العربية المتحدة المزيد من التقدم والنماء.

وأكد صاحب السمو الملكي ولي العهد رئيس مجلس الوزراء متانة العلاقات الأخوية والروابط العميقة التي تجمع بين مملكة البحرين ودولة الإمارات العربية المتحدة الشقيقة، التي تستند إلى أسس راسخة تعززها المواقف المشتركة التي تضيء المحطات التاريخية للبلدين.

أخبار البحرين | ص٦

السلطتان التنفيذية والتشريعية تواصلان التشاور حول ميزانية ٢٠٢٥-٢٠٢٦

- الحكومة تعرض مبادرات لتحقيق فائض في الميزانية
- دعم نقدي للمواطنين عن البنزين والكهرباء والماء في «حساب المواطن»
- تحرير أسعار البنزين واستمرار دعم «غاز الطبخ» والكيروسين والديزل
- استثمار ٤٠٠ مليون دينار بمشاريع نقل وتوزيع الكهرباء والماء

أخبار البحرين | ص٩

○ سمو الأميرة سبيكة بنت إبراهيم خلال كلمتها.

قرينة العاهل: الجائزة العالمية لتمكين المرأة تعكس التزام البحرين بدعم الجهود الدولية في تعزيز دور المرأة

أكدت صاحبة السمو الملكي الأميرة سبيكة بنت إبراهيم آل خليفة قرينة عاهل البلاد المعظم رئيسة المجلس الأعلى للمرأة أن إطلاق النسخة الثالثة من الجائزة العالمية لتمكين المرأة يعكس التزام مملكة البحرين الراسخ بدعم الجهود الدولية الرامية إلى تعزيز دور المرأة كشريك أساسي في التنمية المستدامة. جاء ذلك في كلمة مسجلة لسموها في فعالية إطلاق الجائزة على هامش أعمال الدورة التاسعة والستين للجنة وضع المرأة بالأمم المتحدة.

وأعربت صاحبة السمو الملكي عن اعتزازها بما حققته الجائزة خلال دورتيها السابقتين من مخرجات ذات أثر عالمي واسع، أسهمت في إبراز المبادرات والمشاريع الملهمة الموجهة للمرأة في مختلف دول العالم. وأشارت سموها إلى أن إطلاق النسخة الثالثة من الجائزة يتزامن مع احتفالات مملكة البحرين باليوبيل الفضي لتولي حضرة صاحب الجلالة الملك حمد بن عيسى آل خليفة مقاليد الحكم، وهو ما يؤكد التزام البحرين بتشجيع الجهود الوطنية في الدول الأعضاء بهيئة الأمم المتحدة، واستعراض أفضل التجارب الناجحة والمبادرات النوعية التي تسهم في تعزيز مركز المرأة.

أخبار البحرين | ص٧

○ وزير الداخلية يترأس اجتماع مجلس المرور.

إعداد دراسة شاملة حول الواقع المروري في البحرين

أكد الفريق أول الشيخ راشد بن عبدالله آل خليفة وزير الداخلية رئيس مجلس المرور ضرورة مواصلة الجهود المخلصة لتعزيز السلامة المرورية لكافة مستخدمي الطريق، مشيرا إلى أن معالجة الازدحامات المرورية تتطلب دراسة السياسات العامة المتصلة بعدد المركبات ومواصفات السلامة والمتانة.

جاء ذلك خلال ترؤسه اجتماع مجلس المرور أمس حيث قرر المجلس تشكيل فريق عمل لإعداد دراسة شاملة حول الواقع المروري في البحرين والاطلاع على التجارب الفاعلة.

أخبار البحرين | ص٨

انتخاب مجلس إدارة للأسواق الحرة

تغطية: فاضل منسي

○ عبدالله بوهندي.

أكد رئيس مجلس إدارة شركة مجمع البحرين للأسواق الحرة عبدالله بوهندي أن الشركة قد تحولت في السنوات الأخيرة إلى شركة قابضة، مع استثمار محدود في العقار، وأوضح أن الشركة تسعى للتوسع في أنشطة الأسواق الحرة في البحرين وخارجها، وخاصة في مطار البحرين. وتم خلال الجمعية العمومية انتخاب عشرة أعضاء لعضوية مجلس الإدارة لشغل عشرة مقاعد لدورة مدتها ثلاث سنوات (٢٠٢٥-٢٠٢٨). كما وافقت الجمعية العمومية لشركة مجمع البحرين للأسواق الحرة على توصية مجلس الإدارة بتوزيع أرباح نقدية على المساهمين بنسبة ٣٥٪ من رأس المال المدفوع، بمبلغ إجمالي يصل إلى ٤,٩٨٠ ملايين دينار، على أن يتم دفع الأرباح في موعد أقصاه ٢٧ مارس ٢٠٢٥.

المال والاقتصاد | ص١٣

رسوم ترامب الجمركية على واردات الصلب والألمنيوم تدخل حيز التنفيذ

دخلت رسوم جمركية بنسبة ٢٥٪ فرضها الرئيس الأمريكي دونالد ترامب على واردات بلاده من الصلب والألمنيوم حيّز التنفيذ أمس، لتخطو بذلك الولايات المتحدة خطوة إضافية نحو حرب تجارية مع شركائها الرئيسيين، في الوقت الذي أكد فيه الاتحاد الأوروبي الرد برسوم مضادة قيمتها ٢٨ مليار دولار بدءا من أبريل المقبل، بينما أكدت أستراليا عدم الرد.

وكان ترامب قد وقّع في العاشر من فبراير الماضي أمرين تنفيذيين فرض بموجبهما رسوما جمركية بنسبة ٢٥٪ على واردات بلاده من الصلب والألمنيوم من كل الدول، وذلك اعتبارا من ١٢ مارس، «من دون استثناءات أو إعفاءات». ومن المرجّح أن تؤدّي هذه الرسوم الجمركية الباهظة على هذين المعدنين إلى زيادة كلفة إنتاج كل شيء تقريبا في الولايات المتحدة، بدءا من الأجهزة المنزلية وصولا إلى السيارات وعلب المشروبات، وهو ما يهدّد برفع أسعار المستهلكين في المستقبل. وقال كلارك باكارد الباحث في معهد كاتو لوكالة فرانس برس: «لن أفاجأ إذا رأيت الرسوم الجمركية تظهر بسرعة في الأسعار». وأضاف أنّ قطاعي صناعة السيارات والبناء –بما في ذلك المباني السكنية والتجارية– هما من بين أكبر مستخدمي الصلب في البلاد، ومن ثم فإنّ ارتفاع الأسعار فيهما سيكون جليًا.

أيضا أثارت تحركات ترامب الجمركية المتقلبة ضد الشركاء التجاريين الرئيسيين قلق المستهلكين والشركات، ودفعت شركات إلى التحذير من أنها قد تضطر إلى رفع الأسعار، الأمر الذي قد يؤدي إلى زيادة التضخم وتقليص النمو الاقتصادي.

أمسية وفاء وتقدير للفقيد عبدالرحمن جمشير في نادي الخريجين

أخبار البحرين | ص١١

ألبا تعقد اجتماعي الجمعية العامة العادية وغير العادية لعام ٢٠٢٥

○ خالد الرميحي.

عقدت شركة ألمنيوم البحرين اجتماعي الجمعية العامة السنوية العادية الخامس عشر والجمعية العامة غير العادية بقيادة رئيس مجلس الإدارة خالد الرميحي، وحضور أعضاء مجلس الإدارة، والإدارة التنفيذية، والمساهمين، وممثلي الجهات الرقابية. وشهد الاجتماع الموافقة على توزيع أرباح نقدية بقيمة ٤٥,١٧ فلسًا للسهم الواحد أو ٤٥,١٧٪ من رأس المال المدفوع (بما في ذلك توزيعات الأرباح المرحلية البالغة ١٨,٥٩ فلسًا للسهم الواحد التي تم توزيعها على المساهمين في ١١ سبتمبر ٢٠٢٤)، وبلغ مجموعها ٦٣,٩٤٨,٥٣٨ دينارا بحرينيا للسنة المنتهية في ٣١ ديسمبر ٢٠٢٤، بالإضافة إلى تحويل مبلغ ١٢٠,٥٩٣,٤٦٢ دينارا بحرينيا إلى الأرباح المستبقة.

المال والاقتصاد | ص١٢

الملك يستقبل رئيسي مجلسي الشورى والنواب وأعضاء لجنة الرد على الخطاب الملكي السامي

جلالته يشيد بدور السلطة التشريعية في ترسيخ مكانة المملكة في المحافل البرلمانية العالمية

استقبل حضرة صاحب الجلالة الملك حمد بن عيسى آل خليفة ملك البلاد المعظم، في قصر الصخير أمس، أحمد بن سلمان المسلم رئيس مجلس النواب، وعلي بن صالح الصالح رئيس مجلس الشورى، ونائبي الرئيسين، وأعضاء لجنة الرد على الخطاب الملكي في مجلسي الشورى والنواب، حيث رفعوا إلى جلالة الملك المعظم رد المجلسين على الخطاب الملكي السامي الذي تفضل به جلالته خلال افتتاح دور الانعقاد الثالث من الفصل التشريعي السادس.

وقد أعرب جلالة الملك المعظم خلال اللقاء عن شكره وتقديره لرئيسي مجلسي الشورى والنواب وجميع أعضاء المجلسين على جهودهم المقدرة في سبيل رفعة الوطن وتقدمه، مثنيًا جلالته على ما تحقق من انجازات عديدة ومهمة لتعزيز النهج الديمقراطي لما فيه خير البحرين وشعبها وعلى الدور المحوري للسلطة التشريعية في دعم خطط التنمية والتطوير وترسيخ مكانة المملكة وسمعتها المرموقة في المحافل البرلمانية العالمية، وتوثيق علاقات التعاون مع مختلف دول العالم الشقيقة والصديقة.

كما أشاد جلالته بما تضمنه رد مجلسي الشورى والنواب من مقترحات وأفكار بناءة لتعزيز المسار الديمقراطي وتطوير الأداء، وبمستوى التعاون البناء بين السلطتين التنفيذية والتشريعية وأهمية تعزيزه لمزيد من المكتسبات والازدهار للبحرين وأهلها الكرام.

وأكد جلالته أن المملكة تمضي قدماً في مسيرتها الحضارية الشاملة نحو المزيد من التقدم والإنجاز والريادة في كل الميادين بسواعد أبنائها وإخلاصهم وتكاتفهم جميعًا.

ومؤكدا كذلك أن البحرين ستبقى واحة أمن وأمان للعيش المشترك، ومنارة مشعة بالتسامح والانفتاح الحضاري.

من جانبه، أشاد مجلس النواب في رده على الخطاب الملكي السامي في افتتاح دور الانعقاد الثالث من الفصل التشريعي السادس، بجهود فريق العمل الحكومي والبصمات المؤثرة والنهج الإداري والتنظيمي المتميز بقيادة صاحب السمو الملكي الأمير سلمان بن حمد آل خليفة ولي العهد رئيس مجلس الوزراء، حيث أثبتَتْ البرامجُ والمشاريعُ والمبادراتُ المبتكرةُ في مجال العمل التنفيذيِّ المؤسَّسيِّ فاعليّتَها في تحسين جودة الخدمات الحكوميّةِ المقدَّمة للمواطَنينَ، وَخَلْقَ بيئة تفاعليّة تدعمُ الطاقاتِ البشَريةَ والابتكارَ.

وأشار المجلس إلى التطلع المستمر في مواكبة آمال المواطنينَ المعقودةِ نحو خدمات حكوميّة متقدّمة، تُسهمُ في تعزيز رفاه المواطنينَ وجودة مَعيشَتهمْ، وخَاصّةً في مجالاتَ الإسكَان، والصّحة، والتعليم، والبنيةِ التحتيّة، وَتوفير فرصَ العمَل، والتدريبَ، وتعزيز أنظمَة الرقابة والمساءلة.

ونوه المجلس، بما أنجَزَتْهُ رؤيةُ البحرين الاقتصاديّةُ ٢٠٣٠، وما حقّقَتْهُ خططُها الطموحةُ، ومؤكدا التزامَ المجلس التشريعيِّ الكاملَ بتطويرِ التشريعات الاقتصاديّة، ودعمَ المبادراتَ الحكوميّة، وتقديمَ الحلول التي تسهمُ في تعزيزَ البيئةَ الاقتصاديّة، وتحريكَ الملفاتِ ذاتِ الأولويّةِ والأهميّةِ القُصوى.

وأشاد مجلس النواب بالتوجيهات الملكية السامية للإسراع في إعداد النسخة القادمة لعام ٢٠٥٠ من رؤيةَ البحرينَ الاقتصَادية.

وأعرب المجلس عن طموحه لإنشاء مركز وطنيٍّ مُتخصّص، يُعنَى بدراسَة وتعزيز الهويّة الوطنيةِ، ويهدَفُ إلى أنْ يكونَ مرجعاً وطنيّاً رائداً في تعميق الهويّة وحفظ التراث الثقافيِّ للمستَقبل، وتَحقيق التوازن بين الانفتاح وحماية الأمن الوطني.

ومؤكدا المجلس الدعمَ المطلقَ لكافّةِ المستهدَفاتِ الوطنيّةِ

مجلس النواب يطمح إلى إنشاء مركز متخصص يعنى بدراسة الهوية الوطنية

مجلس الشورى: عزم على تفعيل الأدوات الدستورية لتسريع العمل على «رؤية البحرين الاقتصادية ٢٠٥٠»

الرامية إلى تعزيز تقدّم تصنيف المملكة على مؤشر الأمن الغذائيّ العالميّ عبر تعزيز إسهام قطاعات الزراعة وصيد الأسماك وتربية المواشي في الناتج المحليّ الإجماليّ للمملكة، وتوفير كافة أشكال الدُّعم والتسهيلات للمستثمر وللعامل الوطنيّين، وتطوير الصناعات الغذائيّة، وصون الثروة البحرية والحزام الزراعيّ الأخضر.

ومؤكدا الدّفع قُدُماً نحوَ توفير الأرضيّة التشريعيّة المطلوبة لاستقطاب أدوات التقنية الحديثة ومنظورات الذكاء الاصطناعيّ، وتشجيع البحث العلميّ في تطبيقاتها.

وسجل المجلس، التقدير والاعتزاز للعاملين في القطاعين العسكري والمدني وتأكيد أهمية دورهم في الحفاظ على الوطن وتعزيز الأمن والاستقرار، وتطوير البيئة التشريعيّة بما يتماشى مع التطلعات الملكية السامية.

وأشاد المجلس بالإنجازات الرياضية المشرّفة لترسّخ ريادة المملكة المستحقّة على خارطة الرياضة العالميّة، وبارك جهود سموّ الشيخ ناصر بن حمد آل خليفة ممثّل جلالتكُمُ المعظّم للأعمال الإنسانيّة وشؤون الشّباب رئيس المجلس الأعلى للشباب والرياضة، وسموّ الشيخ خالد بن حمد آل خليفة النائب الأوّل لرئيس المجلس الأعلى للشباب والرياضة رئيس الهيئة العامّة للرياضة رئيس اللجنة الأولمبيّة البحرينيّة، وأكد المجلس التزامه بالسعي المستمرّ نحوَ سنّ التشريعات اللازمة لدعم التطوّر الرياضيّ، وبناء قاعدة رياضيّة متينة.

وفي سياق التضامن والتعاون لنصرة القضايا العربية وتحقيق السلام العالمي، فقد أكد المجلس أن (إعلان البحرين) في ختام أعمال مجلس جامعة الدول العربيّة، جسدَ التزام المملكة بتفعيل مبادرات التضامن العربيّ والإسلاميّ والعالميّ لنصرة القضايا العادلة والمحقّة، وعلى رأسها قضيةُ فلسطينَ، وأنّ مبادرات جلالة الملك المعظم الدائمة بمدّ يد العون للأشقّاء في الأوقات الصعبة وجهود المملكة الدبلوماسيّة في إطار منظومة دول مجلس التعاون الخليجيّ وقرارات جامعة الدولة العربيّة، تعكسُ رؤيةً حكيمةً تجسّدُ القيَم الإنسانيّة النّبيلة، والحرص على تحقيق استقرار المنطقة وازدهارها، وتأييد الدعوة الملكية السامية لوقف فوري للحرب في قطاع غزة واستئناف المساعي الدبلوماسية، وجدد المجلس دعوة مملكة البحرين، لعقد مؤتمر أو اجتماع موسع وعاجل يعيد الأمل في تحقيق السلام المنشود، مؤكدا المجلس أن السلطة التشريعية سوف تبقى دائما محط الآمال المعقودة، وموضعَ الثقة الغالية، وسيظلّ دورُها، بصفتها أحدَ أركان المؤسّسات الدستوريّة الشامخة، معزّزاً لقيم الوحدة والعدالة، ومساندا لجهود التطوير والتنمية المستدامة.

وجاء رد مجلس الشورى على الخطاب الملكي السامي بمناسبة افتتاح دور الانعقاد العادي الثالث من الفصل التشريعي السادس على النحو التالي:

- يشاطر أعضاء مجلس الشورى جلالة الملك المعظم الثناء على الجهود الدّؤوبة لفريق العمل الحكومي بقيادة سمو ولي العهد رئيس مجلس الوزراء صاحب السمو الملكي الأمير سلمان بن حمد آل خليفة، في ميادين الخدمة العامة وانتهاج أفضل الممارسات الإدارية والتنظيمية وضمان تقديم أجود الخدمات الحكومية. مقدمين لسموه وافر الشكر والامتنان؛ لحرصه على أن تسودَ بين السلطة التنفيذية والسلطة التشريعية أواصرُ التعاون المتين.

- يقدر أعضاء المجلس تأكيد جلالة الملك المعظم أهمية استكمال الخطط المنبثقة عن رؤية البحرين الاقتصادية ٢٠٣٠، معاهدين جلالته على مواصلة العمل مع مجلس النواب ومع الحكومة لتحقيق هذه الغاية؛ تعزيزًا لما تشهده نتائجُها وما تعكسه مؤشرات الأداء والتنافسية وطنيًا ودوليًا من تطور ملحوظ.

- يعرب مجلس الشورى عن إكباره الشديد لما أعلنتموه جلالتكم من توجيه سديد للجهات المختصة بتنفيذ دراسة متكاملة لقياس جاهزيتنا في تأصيل الهوية البحرينية؛ لضبط التوازن بين متطلبات الانفتاح.

- يقدر أعضاء المجلس تأكيد جلالة الملك المعظم أهمية استكمال الخطط المنبثقة عن رؤية البحرين الاقتصادية ٢٠٣٠، معاهدين جلالته على مواصلة العمل مع مجلس النواب ومع الحكومة لتحقيق هذه الغاية؛ تعزيزًا لما تشهده نتائجُها وما تعكسه مؤشرات الأداء والتنافسية وطنيا ودوليا من تطور ملحوظ، مؤكدين عزمهم على تفعيل الأدوات الدستورية والمبادرات التشريعية، للإسهام في كل ما من شأنه تسريع العمل على النسخة القادمة من رؤية البحرين الاقتصادية ٢٠٥٠، ملتزمين سَمتَ التوجيه السامي الكريم بأن تشمل هذه الرؤية تصورًا متجددًا لمستقبل بلادنا وأجيالها.

- يشاطر أعضاءُ مجلس الشورى ارتياحَ جلالتكم للجهد المبذول لرفع مستويات الأمن الغذائي والثروات الطبيعية، وفي توظيف التقنية الحديثة. كما يثمّنون عاليًا توجيهكم السامي بتكثيف برامج الذكاء الاصطناعي وفق النظم والمعايير اللازمة للارتقاء بعلومه ومعارفه ولتنمية عوائده. ويستحضر المجلس، في هذا المقام، موافقته على اقتراح بقانون بشأن الذكاء الاصطناعي واستخداماته، خلال دور الانعقاد المنصرم، ليكون بذلك أوّلَ مجلس تشريعي يسلك هذا المسلكَ في الوطن العربي ومن أوائل المجالس في العالم.

- يثمن مجلس الشورى مباركة جلالتكم لجهود القوّات العاملة سواء في مجال الخدمة المدنية أو ساحات الخدمة العسكرية، فتلك المباركة نعمَ الحافز وخيرَ الدافع لهم جميعًا ليقدّموا أفضلَ أشكال البذل والعطاء. مشيدًا بما حقّقته الرياضة البحرينية من منجزات من خلال حصول مملكة البحرين على عدد غير مسبوق من الميداليات الأولمبية، معربًا عن خالص التهاني لنجليكم الكريمين وابنَي البحرين البارَّين سمو الشيخ ناصر بن حمد آل خليفة وسمو الشيخ خالد بن حمد آل خليفة لما وفقهما الله في وضعه من مناهج وبرامج، كفلت تحقيق هذه النتائج في فترة قياسية.

• يُؤكدُ مجلس الشورى مؤازرتَه الكاملة لكل ما تتخذونه جلالتكم من قرارات وما تَنهَجونه من سياسات، في إطار التزام مملكة البحرين بما يمليه عليها واجب التضامن والتعاون لنصرة القضايا العربية من أجل تَقارب المجتمعات ولخير الإنسانية؛ حتى يسودَ السلام العالمي.

خلال زيارته لمجلسي مصطفى بن عبداللطيف والمرحوم محمد المناعي.. ولي العهد رئيس الوزراء:

تعزيز الشراكة الفاعلة بين السلطتين التنفيذية والتشريعية والقطاع الخاص لنجاح مبادرات خلق الفرص المستقبلية للوطن والمواطنين

أكد صاحب السمو الملكي الأمير سلمان بن حمد آل خليفة ولي العهد رئيس مجلس الوزراء أن الشراكة الفاعلة والتعاون البناء بين السلطتين التنفيذية والتشريعية والقطاع الخاص هي أساس نجاح كافة المبادرات والخطط التي يتم العمل عليها، مشيراً سموه إلى الحرص على مواصلة تعزيز مستويات هذه الشراكة نحو نطاقات أكثر اتساعاً بما يسهم في خلق المزيد من الفرص المستقبلية الواعدة التي تعود بالخير والنماء على الوطن والمواطنين، وتسهم في تحقيق أهداف المسيرة التنموية الشاملة بقيادة حضرة صاحب الجلالة الملك حمد بن عيسى آل خليفة ملك البلاد المعظم.

وقال سموه إن فريق البحرين يواصل تنفيذ الرؤى بعزيمة وهمة عالية جوهرها قائم على العمل بروح فريق البحرين الواحد بما يصب في تعزيز النماء والازدهار على كافة الصعد وتحقيق التنمية المستدامة المنشودة، لافتاً سموه إلى أن الإنجازات النوعية والنجاحات المشرفة التي نشهدها اليوم هي ثمرة لمسيرة تنموية رائدة أرسى دعائمها حضرة صاحب الجلالة الملك المعظم، وحرص مستمر من كافة أعضاء الفريق على تحقيق الريادة للوطن في مختلف المجالات، مشيراً سموه إلى الحرص المتواصل على خلق المزيد من الفرص الواعدة لأبناء الوطن في كافة المجالات، لتعزيز دورهم في بناء حاضر البحرين المزدهر ومستقبلها المشرق.

جاء ذلك لدى زيارة سموه، أمس، يرافقه سمو الشيخ محمد بن سلمان بن حمد آل خليفة، والشيخ سلمان بن خليفة آل خليفة وزير المالية والاقتصاد الوطني، وعدد من كبار المسؤولين، مجلس مصطفى بن عبداللطيف، ومجلس المرحوم محمد بن عبدالله المناعي، حيث أشار سموه إلى ما يمتاز به المجتمع البحريني من قيم نحرص على تأصيلها لما لها من ارتباط وثيق بثقافة المجتمع وهويته.

من جانبهم، أعرب أصحاب المجالس عن اعتزازهم وتشرفهم بزيارة صاحب السمو الملكي ولي العهد رئيس مجلس الوزراء، وحرص سموه الدائم على التواصل مع كافة أفراد المجتمع البحريني في هذا الشهر الفضيل، داعين الله عز وجل أن يمن على حضرة صاحب الجلالة ملك البلاد المعظم، وصاحب السمو الملكي ولي العهد رئيس مجلس الوزراء، بموفور الصحة والسعادة وطول العمر، وأن يعيد شهر رمضان المبارك على مملكة البحرين وهي تنعم بالأمن والنماء والازدهار.

zain
SAVUR

استمتع بعروض و خصومات مع يازين العروض
لأكثر من 90+ متجر على جميع الباقات!

اشتر وجبة برجر واحصل على الثانية مجاناً
احصل على خصم 25% على مجموع الفاتورة
احصل على خصم 25% على مجموع الفاتورة
احصل على خصم 25% على مجموع الفاتورة
احصل على خصم 30% على مجموع الفاتورة

متوفر على تطبيق زين

تطبق الشروط والأحكام

bh.zain.com
زين. عالم جميل

علاقات راسخة تجمع البحرين والإمارات على أسس متينة

ولي العهد رئيس الوزراء يلتقي رئيس دولة الإمارات

روابط أخوية بين البلدين تجسد نموذجا متقدما للشراكة الاستراتيجية

» حرص على دفع العلاقات نحو مستويات أعلى من التميز والتكامل

أكد صاحب السمو الملكي الأمير سلمان بن حمد آل خليفة، ولي العهد رئيس مجلس الوزراء، أن العلاقات الراسخة بين مملكة البحرين ودولة الإمارات العربية المتحدة الشقيقة تقوم على أسس قوية ومتينة، تعكس عمق الروابط الأخوية والتاريخ المشترك بين البلدين، وتجسد نموذجًا متقدمًا للشراكة الاستراتيجية، لافتاً سموه إلى أن العلاقات البحرينية الإماراتية تحظى برعاية واهتمام دائمين من حضرة صاحب الجلالة الملك حمد بن عيسى آل خليفة ملك البلاد المعظم، وأخيه صاحب السمو الشيخ محمد بن زايد آل نهيان، رئيس دولة الإمارات العربية المتحدة، بما يعزز استمرارية تطويرها والانطلاق بها إلى آفاق أرحب في مختلف المجالات.

جاء ذلك لدى لقاء سموه أمس مع أخيه صاحب السمو رئيس دولة الإمارات العربية المتحدة الشقيقة، حيث نقل صاحب السمو الملكي ولي العهد رئيس مجلس الوزراء تحيات حضرة صاحب الجلالة ملك البلاد المعظم إلى أخيه صاحب السمو رئيس دولة الإمارات العربية المتحدة، وتمنيات جلالته لدولة الإمارات العربية المتحدة المزيد من التقدم والنماء.

وقد رحب صاحب السمو رئيس دولة الإمارات العربية المتحدة بالزيارة الأخوية لصاحب السمو الملكي ولي العهد رئيس مجلس الوزراء، مشيداً بما يربط بين البحرين والإمارات من علاقات متميزة والحرص المتبادل على تنميتها وتطويرها.

فيما أكد صاحب السمو الملكي ولي العهد رئيس مجلس الوزراء متانة العلاقات الأخوية والروابط العميقة التي تجمع بين مملكة البحرين ودولة الإمارات العربية المتحدة الشقيقة، والتي تستند إلى أسس راسخة تعززها المواقف المشتركة التي تضيء المحطات التاريخية للبلدين، فضلاً عن التعاون والتنسيق المستمر على مختلف الأصعدة، مشيراً سموه إلى الحرص المشترك على تطوير هذه العلاقات وتعزيزها، بما يدفع بها نحو مستويات أعلى من التميز والتكامل، ويعزز مسيرة الشراكة الاستراتيجية بين البلدين.

كما تبادل سموهما خلال اللقاء التهاني بهذه الأيام المباركة من رمضان الفضيل، داعيين المولى عز وجل أن يعيده على أبناء البلدين الشقيقين، والأمتين العربية، والإسلامية بالخير والمسرات.

وقد تم خلال اللقاء استعراض التطورات الإقليمية والدولية، ومسارات التعاون بين البلدين على صعيد تعزيز آفاق التنمية ودعم الجهود التي تستهدف تعزيز ركائز الأمن والاستقرار في المنطقة والعالم.

وقد حضر صاحب السمو الملكي ولي العهد رئيس مجلس الوزراء مأدبة الإفطار التي أقامها صاحب السمو رئيس دولة الإمارات العربية المتحدة الشقيقة تكريما لسموه والوفد المرافق.

وكان صاحب السمو الملكي الأمير سلمان بن حمد آل خليفة ولي العهد رئيس مجلس الوزراء، وصل بحفظ الله ورعايته، إلى دولة الإمارات العربية المتحدة الشقيقة، في زيارة أخوية يلتقي خلالها أخيه صاحب السمو الشيخ محمد بن زايد آل نهيان رئيس دولة الإمارات العربية المتحدة الشقيقة، وذلك في إطار العلاقات الأخوية الراسخة والمتينة التي تجمع مملكة البحرين ودولة الإمارات العربية المتحدة الشقيقة.

وكان في استقبال سموه لدى وصوله مطار البحرين، أخيه سمو الشيخ خالد بن محمد بن زايد آل نهيان، ولي عهد أبوظبي بدولة الإمارات العربية المتحدة الشقيقة.

هذا ويرافق سموه خلال الزيارة، الشيخ سلمان بن خليفة آل خليفة وزير المالية والاقتصاد الوطني، والسيد حمد بن فيصل المالكي وزير شؤون مجلس الوزراء، والشيخ عبدالله بن عيسى آل خليفة السكرتير الخاص لسمو ولي العهد، والعقيد الركن الشيخ أحمد بن عيسى آل خليفة المرافق العسكري لسمو ولي العهد.

وغادر صاحب السمو الملكي الأمير سلمان بن حمد آل خليفة ولي العهد رئيس مجلس الوزراء بحفظ الله ورعايته دولة الإمارات العربية المتحدة الشقيقة بعد زيارة أخوية التقى سموه خلالها أخيه صاحب السمو الشيخ محمد بن زايد آل نهيان رئيس دولة الإمارات العربية المتحدة الشقيقة.

وكان في مقدمة مودعي صاحب السمو الملكي ولي العهد رئيس مجلس الوزراء لدى مغادرته، أخاه سمو الشيخ خالد بن محمد بن زايد آل نهيان، ولي عهد أبوظبي بدولة الإمارات العربية المتحدة الشقيقة.

إطلاق النسخة الثالثة منها بالتعاون مع الأمم المتحدة..

قرينة الملك: الجائزة العالمية لتمكين المرأة تعكس التزام البحرين بدعم الجهود الدولية في تعزيز دور المرأة

أكدت صاحبة السمو الملكي الأميرة سبيكة بنت إبراهيم آل خليفة، قرينة عاهل البلاد المعظم رئيسة المجلس الأعلى للمرأة، أن إطلاق النسخة الثالثة من الجائزة العالمية لتمكين المرأة يعكس التزام مملكة البحرين الراسخ بدعم الجهود الدولية الرامية إلى تعزيز دور المرأة كشريك أساسي في التنمية المستدامة.

جاء ذلك في كلمة مسجلة لسموها في فعالية إطلاق الجائزة على هامش أعمال الدورة التاسعة والستين للجنة وضع المرأة بالأمم المتحدة.

وأعربت صاحبة السمو الملكي حفظها الله عن اعتزاز سموها بما حققته الجائزة خلال دورتيها السابقتين من مخرجات ذات أثر عالمي واسع، أسهمت في إبراز المبادرات والمشاريع الملهمة الموجهة للمرأة في مختلف دول العالم.

لولوة العوضي: التزام بحريني في دفع التنمية المستدامة عبر التعاون مع المنظمات الدولية

وأشارت سموها إلى أن إطلاق النسخة الثالثة من الجائزة يتزامن مع احتفالات مملكة البحرين باليوبيل الفضي لتولي حضرة صاحب الجلالة الملك حمد بن عيسى آل خليفة مقاليد الحكم، وهو ما يؤكد التزام البحرين بتشجيع الجهود الوطنية في الدول الأعضاء بهيئة الأمم المتحدة، واستعراض أفضل التجارب الناجحة والمبادرات النوعية التي تسهم في تعزيز مركز المرأة وتمكينها من أداء أدوارها الحيوية في مجتمعاتها.

وأضافت صاحبة السمو الملكي قرينة العاهل المعظم ان هذه الجائزة تمثل منصة عالمية لتحفيز الابتكار والإبداع في مجال تمكين المرأة، بما يسهم في تحقيق مقومات التميز والريادة في الجهود المستدامة، التي تهدف إلى دعم المرأة في مختلف المجالات الإنسانية والتنموية، داعية سموها جميع المؤسسات الحكومية والرسمية والخاصة، ومنظمات المجتمع المدني والأفراد في مختلف دول العالم إلى المشاركة الفاعلة في هذه الجائزة لإثراء توجهاتها وتعزيز أثرها كمنصة تحفيزية عالمية، تواكب الجهود الدولية لتحقيق أهداف التنمية المستدامة.

من جانبها أكدت لولوة العوضي الأمين العام للمجلس الأعلى للمرأة على الأهمية الكبيرة التي تحظى بها جائزة الأميرة سبيكة بنت إبراهيم آل خليفة العالمية لتمكين المرأة، مشيرةً إلى أنها تمثل منصة عالمية لتشجيع المؤسسات والأفراد على دعم وتمكين المرأة وتعزيز دورها في مختلف القطاعات.

وأعربت العوضي عن شكرها وتقديرها لهيئة الأمم المتحدة للمرأة، على تعاونها المستمر في إدارة النسختين الأولى والثانية من الجائزة، والعمل المشترك على إطلاق النسخة الثالثة، مشيدةً بالدور الفاعل للمكتب الإقليمي للهيئة في متابعة أعمال الجائزة وتقديم مختلف أوجه الدعم لضمان تحقيق أهدافها على نطاق عالمي.

وأضافت أن مملكة البحرين تولي اهتمامًا بالغًا بمبادرات تمكين المرأة وتقدمها على المستويات المحلية والإقليمية والدولية، من خلال إبراز أفضل الممارسات الفاعلة التي تعزز من مركز المرأة عالميًا، وتسهم في تحقيق أهداف التنمية المستدامة المتعلقة بتحقيق العدالة وتكافؤ الفرص والتوازن بين الجنسين، إلى جانب تقليل الفجوات والحد من أوجه عدم المساواة، مشددةً على التزام البحرين بدورها كشريك أساسي في دفع عجلة التنمية المستدامة عبر التعاون مع المنظمات الدولية والهيئات المعنية.

وفي هذا السياق، جددت العوضي دعوتها لجميع الدول الأعضاء في الأمم المتحدة للمشاركة في الجائزة، التي تهدف إلى تحفيز المؤسسات الحكومية والخاصة والمجتمع المدني على تبني استراتيجيات وبرامج تعزز تمكين المرأة، وتدعم وصولها إلى مراكز صنع القرار، بالإضافة إلى توفير بيئة عمل متكاملة تساعدها على تحقيق التوازن بين الحياة الأسرية والمهنية، وتعزيز قدراتها في المجالات الحديثة والقطاعات الواعدة.

من جهتها أكدت الدكتورة سيما بحوث المديرة التنفيذية لهيئة الامم المتحدة للمرأة ورئيسة لجنة الجائزة في كلمتها أهمية هذه الجائزة وما تمثله من مبادرة مهمة لدعم برامج تمكين المرأة على مستوى العالم، وقالت بحوث بصفتها رئيسة لجنة الجائزة ان اطلاق النسخة الثالثة من هذه الجائزة يؤكد التزام مملكة البحرين بتنفيذ اهداف التنمية المستدامة، واستعرضت البرامج والمشاريع والجهات التي فازت في الدورات السابقة باعتبارها مبادرات متميزة ورائدة ساهمت في تنمية المجتمعات في تلك الدول وابرزت ما تحققه هذه الدول على صعيد تمكين وتقدم المرأة فيها.

من جانبه، أكد الدكتور معز دريد، المدير الإقليمي بالنيابة لمكتب هيئة الأمم المتحدة للمرأة في الدول العربية، أن جائزة الأميرة سبيكة بنت إبراهيم آل خليفة العالمية لتمكين المرأة تمثل نموذجًا رائدًا للشراكة الفاعلة بين هيئة الأمم المتحدة للمرأة ومملكة البحرين، حيث تعكس التزام البحرين الراسخ بتحقيق أهداف التنمية المستدامة، لا سيما الهدف الخامس المتعلق بالمساواة بين الجنسين وتمكين المرأة.

وأضاف دريد أن الدورة الثالثة من الجائزة تأتي استكمالًا للنجاحات السابقة، حيث استقطبت النسخ الماضية مشاركات واسعة من أكثر من ٩٠ دولة، وشهدت تزايدًا ملحوظًا في إقبال القطاع الخاص على التفي المشاركة، بفضل جهود التوعية التي قامت بها هيئة الأمم المتحدة للمرأة، مشيراً إلى أن الجائزة لا تقتصر على تكريم الفائزين، بل تسهم في تعزيز الوعي العالمي بأهمية تمكين المرأة كعامل أساسي في التنمية المستدامة، من خلال تطبيق معايير دقيقة لتقييم المبادرات، وضمان استدامة أثرها.

هذا ويواصل وفد مملكة البحرين برئاسة الأمين العام للمجلس الاعلى للمرأة الاستاذة لولوة صالح العوضي المشاركة في اعمال الدورة الـ ٦٩ للجنة وضع المرأة التي تستمر حتى ٢١ مارس الجاري، حيث عقدت مساء أمس الفعالية الجانبية التي ينظمها مجلس شؤون الأسرة بالمملكة العربية السعودية بالتعاون مع جامعة الدول العربية، بعنوان «وجهات نظر حول اقتصاد الرعائي، المملكة العربية السعودية، المملكة المغربية، جمهورية جنوب إفريقيا، وجامعة الدول العربية»، وكذلك الفعالية الجانبية التي نظمتها جامعة الدول العربية بالتعاون مع هيئة الأمم المتحدة للمرأة، بعنوان «المرأة في غزة».

وعلى هامش مشاركتها في اعمال الدورة ٦٩ للجنة وضع المرأة بالأمم المتحدة، اجتمعت الامين العام للمجلس الأعلى للمرأة مع الدكتور عبدالعزيز الواصل المندوب الدائم للمملكة العربية السعودية في الأمم المتحدة - رئيس الدورة الحالية للجنة وضع المرأة، وجرى خلال الاجتماع تبادل وجهات النظر حول الموضوعات المطروحة على اعمال هذه الدورة، واهم الفعاليات الجانبية التي تقام من قبل مختلف الدول والمجموعات الاقليمية، كما قدمت الامين العام للسفير السعودي إيجازا حول جائزة صاحبة السمو الملكي الاميرة سبيكة بنت ابراهيم آل خليفة العالمية لتمكين المرأة والتي جرى اطلاق نسختها الثالثة على هامش اعمال هذه الدورة.

كما عقدت الامين العام للمجلس الاعلى للمرأة اجتماعاً مع السيدة بثينة بنت علي جبر النعيمي وزيرة التنمية الاجتماعية والاسرة بدولة قطر، جرى خلاله استعراض ما تحقق للمرأة الخليجية من مكتسبات أسهمت في تعزيز حضورها في مختلف المجالات والمواقع القيادية، ودور الآليات الوطنية المعنية بالمرأة في دعم هذه الجهود وابرازها على مختلف الاصعدة الاقليمية والدولية، وتأكيد أهمية تعميم التجارب والممارسات الناجحة في مجلس التعاون الخليجي لتكون نماذج يحتذى بها تعكس مدى التطور الذي حققته المرأة الخليجية على صعيد دخولها القطاعات التكنولوجية الحديثة والمجالات الواعدة.

بتوجيهات الملك.. شحنة إغاثية جديدة من البحرين إلى الأشقاء الفلسطينيين في غزة

تنفيذًا لتوجيهات حضرة صاحب الجلالة الملك حمد بن عيسى آل خليفة، ملك البلاد المُعظّم، الرئيس الفخري للمؤسسة الملكية للأعمال الإنسانية، وبتوجيه ومتابعة من سمو الشيخ ناصر بن حمد آل خليفة، ممثل جلالة الملك للأعمال الإنسانية وشؤون الشباب، قامت المؤسسة الملكية للأعمال الإنسانية، ضمن سلسلة المساعدات الإغاثية التي تنظمها، بتجهيز وإرسال شحنة إغاثية جديدة من المساعدات الإنسانية، مقدمة من شعب البحرين الكريم إلى الأشقاء الفلسطينيين، وذلك بالتعاون والتنسيق مع الهيئة الخيرية الأردنية الهاشمية.

وبهذه المناسبة، صرّح الشيخ علي بن خليفة آل خليفة، الأمين العام للمؤسسة الملكية للأعمال الإنسانية، قائلًا: «نُثمّن بكل تقدير توجيهات جلالة الملك المُعظّم، في تنفيذ المبادرات الإنسانية لإغاثة الشعب الفلسطيني في غزة، انطلاقًا من حرص جلالته الدائم على الوقوف إلى جانب الأشقاء في ظل الأوضاع المأساوية التي يواجهونها بسبب الحرب. ويأتي هذا تأكيدًا لتضامن مملكة البحرين، قيادةً وشعبًا، مع الفلسطينيين ومساندتهم في هذه المحنة العصيبة».

وأوضح الأمين العام أن هذه الشحنة تأتي امتدادًا لجهود المؤسسة الملكية للأعمال الإنسانية في إيصال تبرعات وإسهامات أهل الخير من مملكة البحرين إلى الأشقاء الفلسطينيين في غزة، وذلك بالشراكة مع عدد من الجمعيات الخيرية العاملة في المجال الإنساني والإغاثي. وتضم الشحنة مواد طبية وغذائية، بالإضافة إلى مستلزمات الأطفال، والبطانيات، والملابس، والخيام، إلى جانب إسهامات سخية من أبناء البحرين ضمن الحملة التي نظمتها جمعية «كاف».

وتوجّه الشيخ علي بن خليفة آل خليفة بخالص الشكر والتقدير إلى جميع الداعمين والمتبرعين لصالح الأشقاء في غزة، وإلى الجمعيات الخيرية التي تواصل جهودها المشكورة في تنفيذ المبادرات الإنسانية والإغاثية.

كما أكد أن هذه الجهود تأتي في إطار تعزيز الشراكة المجتمعية بهدف توحيد الجهود الإغاثية وضمان وصول تبرعات شعب البحرين إلى مستحقيها في غزة، حيث تم التنسيق مع الهيئة الخيرية الأردنية الهاشمية لضمان إدخال المساعدات وتوزيعها على الأهالي.

واختتم تصريحه بتأكيد التزام المؤسسة بتنفيذ التوجيهات الملكية السامية لمواصلة تقديم الدعم والمساندة للأشقاء الفلسطينيين في غزة، مع العمل على دراسة وتنفيذ مبادرات تنموية ذات أثر مستدام، استعدادًا لمرحلة إعادة إعمار قطاع غزة بإذن الله تعالى.

الملك يهنئ رئيس موريشيوس بذكرى الاستقلال

بعث حضرة صاحب الجلالة الملك حمد بن عيسى آل خليفة ملك البلاد المعظم، برقية تهنئة إلى فخامة الرئيس دارامبير غوكهول رئيس جمهورية موريشيوس بمناسبة ذكرى استقلال بلاده.

أعرب جلالته في البرقية عن أطيب تهانيه وتمنياته لفخامته بموفور الصحة والسعادة بهذه المناسبة الوطنية.

رئيس الحرس الوطني يصل إلى إسلام آباد في زيارة رسمية

وصل الفريق أول ركن سمو الشيخ محمد بن عيسى آل خليفة رئيس الحرس الوطني إلى العاصمة الباكستانية إسلام آباد، وذلك في زيارة رسمية.

وكان في استقبال سموه لدى وصوله إلى قاعدة نور خان الجوية الجنرال ساهر شمداد ميرزا رئيس هيئة الأركان المشتركة للقوات المسلحة بجمهورية باكستان الإسلامية الشقيقة، والسفير محمد إبراهيم محمد سفير مملكة البحرين لدى جمهورية باكستان الإسلامية وعدد من كبار قادة الجيش الباكستاني وممثل عن وزارة الخارجية الباكستانية.

خلال زيارته لفيينا..

وفد اللجنة الوطنية لإدارة الطوارئ المدنية يبحث تعزيز القدرات الوطنية في مجال الاستجابة للطوارئ

قام وفد من اللجنة الوطنية لإدارة الطوارئ المدنية، بزيارة لمقر منظمة معاهدة الحظر الشامل للتجارب النووية بالعاصمة النمساوية فيينا، التقى خلالها السيد روبرت فلويد السكرتير التنفيذي للمنظمة.

وتم خلال الزيارة بحث ربط المركز الوطني لإدارة الطوارئ المدنية مع المنظمة بهدف تبادل المعلومات، انطلاقا من دور المنظمة في تعزيز الحماية المدنية ومواصلة الجهود الدولية الهادفة إلى ترسيخ الأمن والسلامة والاستقرار لكافة دول وشعوب العالم.

وأوضح رئيس المكتب التنفيذي للجنة الوطنية لإدارة الطوارئ المدنية، أن الزيارة تأتي تنفيذا لتوجيهات وزير الداخلية رئيس مجلس الدفاع المدني وبمتابعة رئيس الأمن العام رئيس اللجنة الوطنية للطوارئ المدنية وتندرج في إطار الجهود الهادفة إلى تعزيز القدرات الوطنية في مجال الاستجابة للطوارئ، بما في ذلك الطوارئ النووية، مضيفا أن التعاون مع المنظمات الدولية المعنية، يسهم في تعزيز قدرات المملكة وترسيخ الأمن الإقليمي والدولي.

وتم خلال الزيارة، بحث سبل تعزيز التعاون والتنسيق المشترك بين الجانبين في مجال الاستجابة لحالات الطوارئ.

مركز إصلاح وتأهيل النزلاء ينظم فعاليات وأنشطة رمضانية متنوعة

أقام مركز إصلاح وتأهيل النزلاء فعاليات وأنشطة رمضانية للنزلاء، في إطار البرامج التأهيلية التي تنفذها الإدارة العامة للإصلاح والتأهيل للنزلاء.

واشتمل البرنامج على تنظيم بطولة كرة القدم وعددًا من الألعاب الشعبية المتنوعة.

وتهدف إقامة الفعاليات الرياضية إلى تعزيز النشاط البدني والمعنوي للنزلاء سعيا لتهيئتهم للاندماج في المجتمع كأشخاص فاعلين فيه.

لدى استقبال عدد من أفراد العائلة المالكة وكبار المسؤولين بمجلسه..

علي بن خليفة: ما يشهده المجتمع البحريني من تآخ ومحبة وأخوة يشكل جميعه منطلقا يقود إلى تحقيق الإنجازات

أكد سمو الشيخ علي بن خليفة آل خليفة مستشار صاحب السمو الملكي ولي العهد رئيس مجلس الوزراء ما يشهده المجتمع البحريني من تآخ ومحبة وأخوة تشكل جميعهًا منطلقًا يقود إلى تحقيق الإنجازات النوعية التي ترفد المسيرة التنموية الشاملة بقيادة حضرة صاحب الجلالة الملك حمد بن عيسى آل خليفة ملك البلاد المعظم وبدعم من صاحب السمو الملكي الأمير سلمان بن حمد آل خليفة ولي العهد رئيس مجلس الوزراء.

جاء ذلك لدى استقبال سموه في مجلسه، مساء أمس، عددا من أفراد العائلة المالكة الكريمة وكبار المسؤولين في المملكة وأعضاء مجلسي الشورى والنواب ورؤساء البعثات الدبلوماسية وجموع من المواطنين، حيث تبادل سموه معهم التهاني بمناسبة هذه الأيام المباركة من شهر رمضان الفضيل، داعين الله عز وجل أن يُعيد هذا الشهر على مملكة البحرين وأبنائها والأمتين العربية والإسلامية بالخير واليُمن والمسرات.

كما تم تبادل الأحاديث الودية والمواضيع ذات الاهتمام المشترك.

في اجتماع مجلس المرور برئاسة وزير الداخلية..

معالجة الازدحامات المرورية تتطلب دراسة السياسات المتصلة بعدد المركبات ومواصفات السلامة والمتانة

ترأس الفريق أول الشيخ راشد بن عبدالله آل خليفة وزير الداخلية رئيس مجلس المرور أمس اجتماع المجلس، بحضور وزير المواصلات والاتصالات، وزير الأشغال، وزيرة الإسكان والتخطيط العمراني، وزير التربية والتعليم بالإضافة إلى وكيل وزارة الداخلية لشؤون السلطة التشريعية ومدير عام الإدارة العامة للمرور.

رحب الوزير بأعضاء المجلس، مؤكدا ضرورة مواصلة الجهود المخلصة لتعزيز السلامة المرورية لكافة مستخدمي الطريق، ومشيرا إلى أن معالجة الازدحامات المرورية تتطلب دراسة السياسات العامة المتصلة بعدد المركبات ومواصفات السلامة والمتانة.

وخلال اجتماعه، بحث مجلس المرور الموضوعات المدرجة على جدول الأعمال، في مقدمتها دراسة عدد من التجارب الناجحة لمعالجة الازدحامات المرورية من خلال تبني مجموعة من التشريعات التي تنظم عدد المركبات والتراخيص والقوانين المرورية وغيرها، وتوظيف التكنولوجيا لإدارة حركة المرور وتطوير شبكة الطرق إضافة إلى تفعيل المواصلات العامة والتشجيع على استخدامها.

وفي هذا السياق، قرر المجلس تشكيل فريق عمل لإعداد دراسة شاملة حول الواقع المروري في البحرين والاطلاع على التجارب الفاعلة، كما تقرر دراسة وضع خطة متكاملة للتوسع في المداخل والمخارج والطرق المؤدية إلى حلبة البحرين الدولية، ومركز البحرين العالمي للمعارض، كما وافق المجلس على إعادة تشكيل اللجنة الفنية لمجلس المرور، باختصاصاتها ذاتها.

من جهته، استعرض وزير المواصلات والاتصالات الجهود المبذولة لتطوير قطاع النقل العام والعمل المستمر لزيادة عدد الحافلات والمحطات.

وفي نهاية الاجتماع، أعرب وزير الداخلية عن شكره وتقديره لأعضاء مجلس المرور على متابعتهم المستمرة وجهودهم الممتدة لتلبية متطلبات السلامة المرورية، مشيرا إلى أهمية العمل الميداني ومستوى الجاهزية على مدار الساعة لمراقبة الحركة المرورية والعمل على انسيابها.

وزير الداخلية يشيد بالعلاقات التاريخية بين البحرين والسعودية

استقبل الفريق أول الشيخ راشد بن عبدالله آل خليفة وزير الداخلية، صباح أمس السفير نايف بن بندر السديري سفير المملكة العربية السعودية الشقيقة لدى مملكة البحرين، وذلك بمناسبة تعيينه سفيرًا جديدا لبلاده.

وفي مستهل اللقاء، رحب الوزير بالسفير، مشيدا بالعلاقات التاريخية والروابط الأخوية التي تجمع البلدين الشقيقين، والحرص المتبادل على تطوير آفاق التعاون المشترك، متمنيا للسفير، التوفيق والنجاح في مهام عمله.

وتم خلال اللقاء، بحث مجالات التعاون والتنسيق الأمني وعدد من الموضوعات التي تسهم في تطوير العمل المشترك.

السلطتان التنفيذية والتشريعية تواصلان التشاور حول الميزانية الجديدة

استعراض مبادرات تحقق الاستدامة المالية وتزيد الإيرادات غير النفطية

إنشاء حساب «المواطن» لمستحقيه لتحويل برامج الدعم النقدي

تعديل سعر البنزين والغاز الطبيعي واستحداث دعم نقدي للكهرباء في المسكن الأول

مبلغ ثابت على الانبعاثات الكربونية التي تتعدى الكمية المحددة في السنة

عقدت السلطتان التنفيذية والتشريعية أمس اجتماعاً مشتركاً لمواصلة التشاور حول موضوع الميزانية العامة للدولة للسنتين الماليتين ٢٠٢٥-٢٠٢٦.

وترأس الاجتماع من جانب مجلس النواب أحمد بن سلمان المسلم، رئيس مجلس النواب، ومن جانب مجلس الشورى علي بن صالح الصالح، رئيس مجلس الشورى، بينما رأس الجانب الحكومي الشيخ سلمان بن خليفة آل خليفة، وزير المالية والاقتصاد الوطني.

كما شهد الاجتماع حضور عدد من الوزراء، ونائبي رئيسي مجلسي الشورى والنواب، ورئيس وأعضاء لجنتي الشؤون المالية والاقتصادية بكلا المجلسين، وعدد من المسؤولين.

وفي بداية الاجتماع، أكد أحمد بن سلمان المسلم، رئيس مجلس النواب، أن مصلحة المواطن البحريني وتحسين المستوى المعيشي للأسرة البحرينية، وتوفير فرص العمل الواعدة، وتحقيق النمو للاقتصاد الوطني بشكل مستدام، وتنفيذ الخطط والبرامج الاقتصادية والمالية، تعد مرتكزات العمل المشترك والتعاون البناء بين السلطة التشريعية والسلطة التنفيذية، خلال مناقشة المرئيات الخاصة بمشروع قانون الميزانية العامة للدولة للسنتين الماليتين ٢٠٢٥ - ٢٠٢٦، وتحقيقاً للتطلعات الملكية السامية لحضرة صاحب الجلالة الملك حمد بن عيسى آل خليفة، ملك البلاد المعظم، ودعم ومتابعة صاحب السمو الملكي الأمير سلمان بن حمد آل خليفة، ولي العهد رئيس مجلس الوزراء.

وأشاد رئيس مجلس النواب، بمنهجية العمل والمناقشات، وطرح الأفكار والمرئيات التي يعرضها أعضاء مجلس النواب ومجلس الشورى مع الفريق الحكومي، والأهداف المنشودة التي يسعى إلى تحقيقها الجميع، من أجل مصلحة الوطن والمواطن، مشيراً إلى مواصلة الاجتماعات التشاورية في الأسبوع المقبل، وفقاً لخطة وبرنامج العمل المشترك.

من جانبه، أشار علي بن صالح الصالح، رئيس مجلس الشورى، إلى أنّ التوجيهات الملكية السامية لحضرة صاحب الجلالة الملك حمد بن عيسى آل خليفة، ملك البلاد المعظم، هي النهج الذي يسير عليه مجلس الشورى في دراسة ومناقشة مشروع قانون الميزانية العامة للدولة، مؤكدًا حرص مجلس الشورى على تنفيذ التوجيهات الملكية، بما يصب في مصلحة الوطن والمواطن، ويسهم في استدامة حصد المكتسبات الوطنية، ويحقق التقدم والتطور في المجالات كافة.

وأكد رئيس مجلس الشورى أهمية العمل المشترك والتعاون الفاعل مع الحكومة، برئاسة صاحب السمو الملكي الأمير سلمان بن حمد آل خليفة، ولي العهد رئيس مجلس الوزراء في مناقشة الرؤى والمبادرات ضمن مشروع الميزانية العامة للدولة، بما يتواءم مع المصلحة الوطنية.

وأوضح رئيس مجلس الشورى، أن مشروع الميزانية العامة للدولة يشكل ركيزة أساسية لتحقيق الاستدامة المالية والتنموية، ويعكس التزام السلطتين التنفيذية والتشريعية بتوجيه الموارد المالية نحو الأولويات الوطنية، مشيدًا بالتعاون المثمر بين السلطتين التشريعية والتنفيذية، والاهتمام والتركيز على تعزيز التوازن المالي المستدام، والعمل على ضمان استمرارية المشاريع التنموية، ودعم القطاعات الحيوية، وتعزيز البيئة الاقتصادية والاستثمارية بما يعود بالنفع على الوطن والمواطنين.

ومن جهته، أكد الشيخ سلمان بن خليفة آل خليفة، وزير المالية والاقتصاد الوطني، أن المرحلة الحالية تتطلب جهداً مضاعفاً من قبل السلطتين التنفيذية والتشريعية، والعمل معاً من أجل مواصلة تعزيز التعاون والعمل المشترك للوصول إلى توافقات موحدة تهدف إلى تحقيق المصلحة العليا للوطن والمواطن وبما يسهم في تحقيق أهداف المسيرة التنموية الشاملة بقيادة حضرة صاحب الجلالة الملك حمد بن عيسى آل خليفة، ملك البلاد المعظم، ومتابعة صاحب السمو الملكي الأمير سلمان بن حمد آل خليفة، ولي العهد رئيس مجلس الوزراء.

وأشار إلى أن المرتكزات والأهداف الرئيسية التي يتبلور حولها مشروع قانون الميزانية العامة للدولة للسنتين الماليتين ٢٠٢٥-٢٠٢٦ تتمثل في مواصلة البناء على ما تحقق من مبادرات ومشاريع تنموية لزيادة نمو الاقتصاد الوطني وخلق الفرص الواعدة للمواطنين، مثمناً الحرص الذي يبديه أعضاء السلطتين التنفيذية والتشريعية لمواصلة تعزيز التعاون والعمل بروح الفريق الواحد لتحقيق الغايات المرجوة.

وخلال الاجتماع، تم تأكيد أهمية دعم الجهود الساعية لتعزيز النمو الاقتصادي، وتنفيذ كافة البرامج والمبادرات التنموية التي تصب في صالح الوطن، بالإضافة إلى الحرص على أن يراعي مشروع قانون الميزانية العامة للدولة للسنتين الماليتين ٢٠٢٥- ٢٠٢٦ مبادئ الاستدامة المالية لضمان مواصلة خلق الفرص أمام المواطنين، ورفع كفاءة توجيه الدعم للمواطنين، بما يحقق الأهداف المنشودة.

كما تم في هذا السياق، استعراض عدد من المبادرات المقترحة والهادفة إلى تحقيق الاستدامة المالية، وذلك بعد الانتهاء من برنامج التوازن المالي من خلال الوصول إلى فائض أولي في الميزانية العامة بتقليص المصروفات وزيادة الإيرادات غير النفطية.

وتضمنت المبادرات التي تم بحثها توجيه الدعم بشكل مباشر ونقدي الى المواطنين، مع السعي للمحافظة على استقرار الأسعار للسلع والخدمات الأساسية.

وتشمل هذه المبادرات إنشاء حساب «المواطن» لمستحقيه لحمايتهم ومواصلة دعمهم، وتحويل برامج الدعم إلى هذا الحساب بشكل نقدي. حيث سيتم وضع معايير وآليات واضحة بالتعاون مع السلطة التشريعية.

إلى جانب تحرير أسعار البنزين وفقاً للأسعار الدولية، مع تقديم الدعم النقدي للمواطنين من خلال «حساب المواطن» لمستحقيه، كما سيتم تصحيح سعر الغاز الطبيعي بهدف تشجيع رفع كفاءة استهلاك الطاقة في المصانع والمنشآت، مع الاستمرار في دعم غاز البترول المسال (غاز الطبخ) والكيروسين المستخدم في المخابز الشعبية والديزل للصيادين.

كما سيتم استثمار ٤٠٠ مليون دينار بحريني خلال العامين القادمين بمشاريع نقل وتوزيع الكهرباء والماء، مع استحداث دعم نقدي للمواطنين للكهرباء والماء في المسكن الأول من خلال «حساب المواطن» لمستحقيه.

ولتحقيق أهداف الحياد الصفري من الانبعاثات الكربونية، سيتم وضع لائحة تسعير لحدود الكربون للشركات بمبلغ ثابت للانبعاثات التي تتعدى الكمية المحددة في السنة.

وبهدف تنويع مصادر الإيرادات، مع الأخذ في الاعتبار الحفاظ على تنافسية بيئة الأعمال ودعم نمو القطاع الخاص والاستمرار في زيادة خلق فرص التوظيف للمواطنين، سيتم اتخاذ الإجراءات التشريعية اللازمة لتوسعة نطاق إيرادات دخل الشركات ليشمل شريحة محددة من الشركات بناء على إيراداتها السنوية وأرباحها. وحفاظاً على عدم التأثير على العمالة الوطنية، سيتم الأخذ في الاعتبار استثناء القطاعات الرئيسية التي ينعكس أثرها على العمالة الوطنية، ومنح حوافز لزيادة توظيف العمالة الوطنية.

كما تم استعراض الإيرادات المحصلة من القيمة المضافة، حيث مثلت نسبة إسهامات المؤسسات والمقيمين والزوار خلال عام ٢٠٢٤م، ٩٢%، ومثلت نسبة المواطنين من ذوي الدخل المتوسط والمحدود لذات الفترة ٢% فقط، وذلك نتيجة لاستثناء السلع والخدمات الأساسية من القيمة المضافة والبالغة ٩٤ سلعة أساسية و١٣٠٠ خدمة حكومية.

BAHRAIN MIDDLE EAST BANK
بنك البحرين والشرق الأوسط

نتيجة اجتماع الجمعية العامة العادية الذي كان مقرراً في تاريخ ١٢ مارس ٢٠٢٥

نود أن نعلن نتيجة الاجتماع السنوي للجمعية العمومية ("OGM") لبنك البحرين والشرق الأوسط ش.م.ب. ("البنك" أو "BMB") الذي كان من المقرر عقده في يوم الأربعاء ١٢ مارس ٢٠٢٥ لم يستوف النصاب القانوني المطلوب، لذا تم تأجيل الاجتماع السنوي للجمعية العمومية إلى الاجتماع الثاني المقرر يوم الأربعاء ١٩ مارس ٢٠٢٥ في نفس المكان والوقت الذي تم تحديده في دعوة المساهمين الموجهة من مجلس إدارة البنك.

بنك البحرين والشرق الأوسط ش.م.ب. مرخص كبنك جملة تقليدي من قبل مصرف البحرين المركزي
بموجب ترخيص WB/023 أو رقم السجل التجاري ١٢٢٦٦
ص.ب. ٧٩٧، المنامة، مملكة البحرين، هاتف ١٧٥٣٢٣٤٥ ٩٧٣+، فاكس: ١٧٥٣٠٥٢٦ ٩٧٣+، www.bmb.com.bh

رئيس الأوقاف السنية: الانتهاء من استكمال صيانة مسجد عمر بن عبدالعزيز في المحرق وجامع العوضي في بلاد القديم

تنفيذاً لأمر صاحب السمو الملكي الأمير سلمان بن حمد آل خليفة ولي العهد رئيس مجلس الوزراء، بافتتاح وترميم وتأهيل ٤٠ مسجداً تابعاً لإدارتي الأوقاف السنية والجعفرية، في كل محافظات مملكة البحرين، وذلك في إطار خطة تطوير الجوامع والمساجد، أعلن الشيخ الدكتور راشد بن محمد بن فطيس الهاجري رئيس مجلس الأوقاف السنية استكمال صيانة مسجد عمر بن عبدالعزيز في المحرق، وجامع العوضي بمنطقة بلاد القديم.

وثمن رئيس مجلس الأوقاف السنية ما تشهده مملكة البحرين في ظلّ العهد الزاهر لحضرة صاحب الجلالة الملك حمد بن عيسى آل خليفة ملك البلاد المعظم، وبمتابعة مستمرة من صاحب السمو الملكي ولي العهد رئيس مجلس الوزراء، من وتيرة متسارعة ومتقدمة في تنفيذ مشاريع بناء وإعمار دور العبادة، والتي تضطلع بدور بارز ومحوري في نشر قيم الفضيلة والتعاون والإحسان والتكافل والبناء.

وأشار سعادته إلى أن أمر صاحب السمو الملكي ولي العهد رئيس مجلس الوزراء، يجسد اهتمام سموه ومتابعته المستمرة لتطلعات المواطنين من دور العبادة والمساجد، وما يوليه سموّه من حرص على العناية بدور العبادة وتهيئتها للمصلين.

«تشريعية الشورى» تؤكد السلامة الدستورية والقانونية لاقتراح بقانون بشأن المسؤولية الطبية

○ دلال الزايد.

○ د. جميلة السلمان.

○ د. جهاد الفاضل.

○ ابتسام الدلال.

أكدت لجنة الشؤون التشريعية والقانونية بمجلس الشورى برئاسة المحامية دلال جاسم الزايد، السلامة الدستورية والقانونية لاقتراح بقانون بشأن المسؤولية الطبية «بصيغته المعدلة»، والمقدم من الأعضاء: الدكتورة جميلة محمد رضا السلمان، الدكتورة جهاد عبدالله الفاضل، دلال جاسم الزايد، الدكتورة ابتسام محمد صالح الدلال، الدكتور هاني علي الساعاتي.

وقررت اللجنة إحالة الاقتراح بقانون إلى لجنة الخدمات لدراسته بصفة أصلية، وذلك بعد أن اطلعت على مذكرته الإيضاحية، وعلى نصوص مواده القانونية وأحكامه.

ويهدف الاقتراح بقانون – بصيغته المعدلة – بحسب ما ورد ضمن الأهداف والمبادئ الأساسية في المذكرة الإيضاحية إلى تعزيز المنظومة التشريعية الداعمة للقطاع الصحي، وذلك في إطار استكمال ما توليه مملكة البحرين من حرص واهتمام بالغ بالصحة العامة، وما تبذله من جهود كبيرة في دعم القطاع الصحي بهدف الارتقاء بالخدمات الصحية المقدمة لضمان توفير الرعاية الصحية بأعلى جودة لجميع المواطنين والمقيمين في المملكة، وفي ظل ما يشهده القطاع الطبي من تطور مستمر، سواء في أساليب العلاج أو في التقنيات المستخدمة، والتي آن الأوان لتحديثها وتطويرها على نحو يتواكب مع آخر تطورات الطب الحديث من خلال إرساء إطار قانوني يحدد على نحو واضح المسؤوليات والحقوق والالتزامات لكافة أطراف العلاقة الطبية، ويعزز الثقة المتبادلة بين مقدم الخدمة ومتلقيها عند تلقي الخدمات الطبية والصحية.

وتضمن الاقتراح بقانون إنشاء اللجنة العليا للمسؤولية الطبية تضم مختلف التخصصات وممثلين عن الجهات ذات العلاقة، وإناطتها بالمهام والصلاحيات اللازمة، وذلك أسوة بالتشريعات المقارنة التي تبنت هذا التوجه. بالإضافة إلى إلزام المؤسسات الصحية العامة والخاصة بالتأمين على مقدمي الخدمة ضد المسؤولية المدنية عن الأخطاء الطبية لدى إحدى شركات التأمين المرخص لها في المملكة.

ويُوجد الاقتراح بقانون تنظيم موحد يجمع أحكام المسؤولية الطبية في قانون واحد لمهن الطب البشري، وطب الأسنان، والصيدلة، والمهن الطبية المعاونة بدلاً من توزيعها – كما هو الشأن في الوقت الحالي– على عدة قوانين متفرقة تنظم إجراءات ترخيص المهنة وكيفية مزاولتها جنباً إلى جنب أحكام المسؤولية الطبية.

ويسعى الاقتراح بقانون إلى تعزيز مبادئ الأمن القانوني ووضوح التشريعات، وخصوصاً أن القوانين الحالية تعود إلى فترة الثمانينيات والتسعينيات من القرن الماضي، إذ صدرت بعدها العديد من التشريعات التي أحدثت نقلة نوعية في القطاع الصحي، والتي أسهمت في تغيير العديد من الأحكام ذات العلاقة بالمسؤولية الطبية، وتحديد الجهات المسؤولة عن تطبيق هذه القوانين، وإلغاء العديد من النصوص صراحة أو ضمناً، الأمر الذي يدعو إلى سن تشريع جديد ينظم أحكام المسؤولية الطبية لجميع المهن الصحية، ويحددها بوضوح في إطار تشريع شامل من دون الحاجة إلى الرجوع إلى عدة قوانين ونصوص قد تثير اللبس في مدى سريانها أو إلغائها ضمناً.

ويتطلع الاقتراح بقانون إلى دعم السياحة العلاجية في مملكة البحرين، ودعم الجهود المبذولة في هذا المجال وفقاً لما أشارت إليه استراتيجية قطاع السياحة ٢٠٢٢ – ٢٠٢٦م التي استندت إحدى ركائزها على السياحة العلاجية.

○ د. هاني الساعاتي.

المجلس الأعلى للبيئة يعلن بدء سريان قرار تنظيم تراخيص نقل المخلفات اليوم

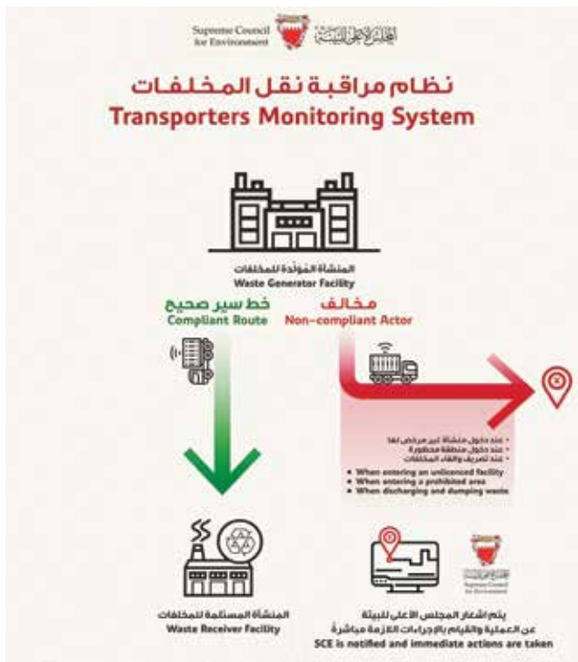

أعلن المجلس الأعلى للبيئة موعد بدء سريان القرار رقم (٧) لسنة ٢٠٢٤ بشأن تنظيم تراخيص نقل المخلفات، وذلك اعتبارًا من اليوم الخميس الموافق ١٣ مارس ٢٠٢٥.

وأكد المجلس الأعلى للبيئة أن القرار يأتي في إطار جهود مملكة البحرين الرامية إلى تعزيز الرقابة البيئية وضمان التزام الجهات المعنية بالمعايير الصحية والبيئية والاقتصادية، كما يمثل القرار خطوة محورية نحو تحقيق الإدارة المتكاملة للمخلفات.

ودعا المجلس جميع الجهات ذات العلاقة إلى التقيد بالاشتراطات المحددة، لما لذلك من دور جوهري في الحفاظ على البيئة والصحة العامة وتحقيق الاستدامة البيئية، مشدداً على أهمية الالتزام التام بأحكام القرار، حيث سيتم اتخاذ الإجراءات القانونية اللازمة بحق أي تجاوز أو مخالفة، لضمان الالتزام بالمعايير البيئية المعتمدة، ومؤكدًا أن الالتزام بهذا القرار يمثل مسؤولية قانونية وبيئية تسهم في الحد من المخاطر الصحية والبيئية، وتعزز مبادئ الإدارة المستدامة للمخلفات.

ولفت المجلس الأعلى للبيئة إلى أنه يجب على كافة الشركات الحصول على ترخيص نقل المخلفات من خلال: http://envservices.gov.bh، عبر مالك المركبة أو من ينوب عنه قانونًا، مرفقًا به شهادة الملكية وتقريرا سنويا عن نشاط المركبة، وإقرارا بالالتزام بشروط وأحكام ترخيص النقل المعدّ من قبل المجلس، وخطة لإدارة الحوادث والانسكابات أثناء عملية النقل، بالإضافة إلى ما يفيد بتركيب أجهزة نظام التتبع الجغرافي لمسار المركبة وأجهزة الكشف عن شحن وتفريغ المخلفات وربطها بالنظام الإلكتروني الذي ستقوم شركة إس تي سي البحرين بتوفيره وفقًا للآلية المُعلن عنها سابقًا.

وأوضح المجلس الأعلى للبيئة أن مدة الترخيص تبلغ سنة واحدة قابلة للتجديد، مشيراً إلى أن القرار الوزاري حدد مجموعة من الالتزامات التي يجب على ناقل المخلفات التقيد بها أثناء عملية النقل، وذلك في المادة الخامسة. كما حدد القرار مواصفات مركبات النقل لكل أنواع المخلفات، وأنه يجوز للرئيس التنفيذي وقف الترخيص مدة لا تتجاوز ثلاثة أشهر في حالة مخالفة شروط الترخيص، ويعاقب من يخالف أحكام القرار بالعقوبات المنصوص عليها في القانون رقم (٧) لسنة ٢٠٢٢ بشأن البيئة.

هذا، ويدعو المجلس الأعلى للبيئة كافة الشركات الى التواصل مع قسم إدارة المخلفات بإدارة الرقابة وحماية البيئة لأي استفسارات، عبر البريد الإلكتروني: transporters@sce.gov.bh، أو عبر الاتصال على الرقم: ١٧٣٨٦٩٩٩.

وحدة الخريجين بجامعة الخليج العربي تنظم غبقة رمضانية تجمع الخريجين

نظّمت وحدة الخريجين بعمادة شؤون الطلبة في جامعة الخليج العربي تجمعًا لخريجي الجامعة في شهر رمضان الكريم، حضره أكثر من ١٠٠ خريج وخريجة من مختلف الدفعات والكليات بالجامعة، بهدف تعزيز التواصل بين الجامعة وخريجيها، واستعراض أبرز المشاريع المستقبلية التي تعمل وحدة الخريجين على تنفيذها في المستقبل القريب.

وأكد نائب رئيس الجامعة للشؤون الأكاديمية والبحث العلمي، الدكتور غازي بن عبدالرحمن العتيبي، في كلمته الافتتاحية أهمية دور الخريجين في دعم مسيرة الجامعة وتعزيز صورتها المشرقة محليًا ودوليًا، واصفًا إياهم بسفراء الجامعة في مختلف المجالات والمجتمعات الخليجية. وأوضح أن الخريجين يمثلون مصدر فخر للجامعة من خلال ما يحققونه من نجاحات وتفوق في مجالاتهم المختلفة على الصعيدين الأكاديمي والمهني، مشيرًا إلى أن ارتباط الخريجين بالجامعة لا يتوقف بعد التخرج، بل يستمر عبر مشاركتهم الفاعلة في أنشطة الجامعة وفعالياتها، مما يسهم في بناء شبكة دعم قوية تساعد في تحقيق المزيد من التقدم والابتكار.

بعد ذلك، ألقى رئيس وحدة الخريجين، الدكتور عبدالله إسماعيل محمد، كلمة استعرض فيها رسالة ورؤية الوحدة، ودعا الخريجين إلى التسجيل في المنصة الإلكترونية للرابطة لتعزيز التواصل. بعدها، انطلقت جلسة نقاشية مفتوحة بين الخريجين ونائب رئيس الجامعة، تم خلالها مناقشة ثلاثة محاور رئيسية عن دور الجامعة تجاه خريجيها، ودور الخريج تجاه جامعته، وكيفية تحسين التواصل مع الخريجين.

كما شمل الحفل مسابقات وتوزيع الجوائز على الفائزين، بالإضافة إلى سحب ٢٠ جائزة بقيمة ٥٠ دينارًا بحرينيًا مقدمة من بنك البحرين الإسلامي. كما تضمن الحفل معرضًا لصور الخريجين على مر أكثر من أربعة عقود مضت.

الرأي الثالث

فاعل خير.. والمحسن الصغير

محميد المحميد
malmahmeed7@gmail.com

أول السطر:

صورة الطفل اليتيم، الذي يحتضن جلالة الملك المعظم، وهو راسم على يديه كلمة «الملك حمد».. صورة عفوية للمشاعر الحقيقية التي يكنّها الصغار والكبار لجلالة الملك المعظم، والد الجميع، ورب الأسرة البحرينية، حفظه الله ورعاه.. وجعله سندا وذخرا للوطن والمواطنين.. سيدي جلالة الملك المعظم.. لقد زرعتم الحب في نفوس شعبكم.. وحصدت ثمار المحبة والولاء وصدق الانتماء.. فشكرا لكم سيدي بحجم السماء.

للعلم فقط:

حصول الوالد، الغالي العزيز، سعادة السيد سلمان بن عيسى بن هندي المناعي محافظ محافظة المحرق على جائزة قيادة الالتزام المجتمعي لعام ٢٠٢٥م تقديرًا لدوره البارز وجهوده المستمرة في تعزيز المسؤولية الاجتماعية ودعم قضايا كبار السن.. جزء بسيط وصغير لما يقوم به محافظ المحرق من أعمال خيرية وإنسانية -في السر والعلن- ودعم فئات المجتمع، وتعزيز الخدمة المجتمعية في البلاد.

فاعل خير.. والمحسن الصغير:

لدينا في مملكة البحرين مشروع «فاعل خير» الذي أطلقته وزارة الداخلية لمساعدة المعسرين والمتعثرين، ممن صدر بحقهم أحكام قضائية.. والمشروع نموذج رائد للعمل المجتمعي الخيري.. وفي المملكة العربية السعودية أطلقت وزارة التربية والتعليم مشروع «المحسن الصغير» لغرس مفاهيم الإحسان وقيم العطاء لدى الطلبة الصغار بإشراف أولياء أمورهم.

مشروع «فاعل خير» البحريني يستحق المزيد من الدعم والتعاون مع الجمعيات الإسلامية والخيرية وبمشاريع ثنائية مشتركة، وأن يعمم ويتم إبرازه، وخاصة في المحافل الحقوقية، وعند الحديث عن ترسيخ الهوية الوطنية وتعزيز قيم التضامن والتكاتف والتعاون المجتمعي.

بل وعند التطرق إلى عرض منهجية التعامل مع المحبوسين، ومبادرة الدولة في مشروع العقوبات البديلة والسجون المفتوحة، الذي يشهد التطور المستمر والرعاية النوعية.. نذكر منذ أيام قيام الإدارة العامة لتنفيذ الأحكام والعقوبات البديلة بوزارة الداخلية، للعام الثالث على التوالي، بتوزيع السلال الرمضانية على الأسر المستفيدة من برنامج «السجون المفتوحة» في جميع محافظات المملكة.

أما المشروع السعودي «المحسن الصغير» فهو نموذج يستحق أن يستفاد منه بشكل أكبر، وهو مبادرة تمكّن الأطفال من الفئة العمرية (٥ – ١٥ سنة) من التبرع للمشروعات الخيرية بسهولة ويسر، بما يتناسب مع اهتماماتهم ورغباتهم.

وتهدف هذه الخدمة إلى إتاحة الفرصة للأطفال للمشاركة في المشاريع الخيرية والتنموية من خلال صفحة مخصصة داخل منصة «إحسان»، حيث يمكنهم تقديم التبرعات بطرق مبسطة تحت إشراف أولياء أمورهم، ومن شأن هذه المبادرة أن تعزز روح البذل والعطاء لدى الأسر وتسهم في تنشئة جيل واع بأهمية الإسهام في تحسين حياة الآخرين، وتعزيز مفهوم المسؤولية الاجتماعية لدى الأجيال الناشئة.

ملاحظة واجبة:

السبت القادم ١٥ مارس.. يبدأ سريان قرار حظر صيد سرطان البحر (القبقب) حتى ١٥ مايو ٢٠٢٥، من أجل الحفاظ على الثروة البحرية، وضمان استدامة البيئة البحرية، وحماية مخزون سرطان البحر خلال فترات التكاثر، وتحقيق التوازن البيئي.. نتطلع إلى شراكة مجتمعية فاعلة في تنفيذ القرار، ورصد أي مخالفة وتجاوز، وعدم الشراء من أي بائع يخالف القانون.. وأتمنى على المجلس الأعلى للبيئة وضع خط ساخن للجمهور للإبلاغ عن المخالفين ورصد المتجاوزين.

آخر السطر:

وزارة الإعلام تواصل في تنظيم مهرجان أمسيات القرية التراثية.. هيئة السياحة تطلق البرامج الرمضانية المتميزة.. هيئة الثقافة تستمر في فعالياتها الرمضانية التي تعزز من الهوية البحرينية.. والمحافظات تواصل أعمالها.. والمجالس تستقبل زوارها وضيوفها.. والمساجد والجوامع تحتضن روادها.. حتى الملاعب والمجمعات والأسواق وغيرها تشهد البرامج المتعددة.. شكرا للجميع على جهودهم.. وهذه نعمة وفضل من الله تستحق الشكر والدعاء والثناء.

صناع القرار الصحي يبحثون التوجهات المستقبلية في عمل مدينة الملك عبدالله الطبية في ورشة عمل

ناقش صناع القرار الصحي في مملكة البحرين التوجهات الاستراتيجية المستقبلية لمدينة الملك عبدالله الطبية، وتبادلوا الآراء حول سبل ملاءمة استراتيجيتها مع النظام الصحي البحريني والخليجي، بهدف سد الفجوات الخدمية التي يمكن للمدينة التغلب عليها في تطوير مراكز التميز لتقديم خدمات الرعاية الثالثة والمتخصصة، خلال ورشة عمل حوارية نظمتها جامعة الخليج العربي في قاعة الأمير سلطان بن عبدالعزيز بالجامعة، وذلك لتبادل الأفكار والتوصيات من أصحاب الخبرة في القطاع الصحي البحريني من الأطباء العاملين في مختلف التخصصات الطبية.

وفي كلمته الافتتاحية، أكد نائب رئيس جامعة الخليج العربي للشؤون الأكاديمية والبحث العلمي، الدكتور غازي بن عبدالرحمن العتيبي، حرص الجامعة على أن يظل القطاع الصحي في البحرين ومجلس التعاون لدول الخليج العربية في مقدمة الدول التي تقدم رعاية صحية متطورة وفقاً لأفضل المعايير العالمية، لضمان أن يكون المواطن البحريني والخليجي هو محور الاهتمام الأول، مشيراً إلى أن التعاون والشراكة بين صناع القرار من شأنه تعزيز جودة الخدمات الصحية بما يتماشى مع التطورات التكنولوجية الحديثة والمعايير العالمية في القطاع الطبي.

وأكد الدكتور العتيبي أن الأولوية في عمل مدينة الملك عبدالله الطبية تكمُن في تقديم خدمات صحية دقيقة، سريعة، وآمنة، مع ضمان استدامة الرعاية الصحية وجودتها العالية من خلال توظيف أحدث التقنيات الطبية والعلمية مثل الذكاء الاصطناعي، والطب عن بُعد، والتقنيات الجراحية المتطورة، موضحاً أن ذلك سيسهم بشكل كبير في تحسين أساليب التشخيص والعلاج والوقاية، مما سيؤثر إيجاباً على صحة أفراد المجتمع.

من جهته، بيّن رئيس وحدة مدينة الملك عبدالله الطبية، الدكتور شاهر الشهري، أن الورشة الحوارية، التي شارك فيها ممثلون من وزارة الصحة والمجلس الأعلى للصحة والهيئة الوطنية لتنظيم المهن والخدمات الصحية، بالإضافة إلى ممثلين من المركز الطبي الجامعي بمدينة الملك عبدالله الطبية ومركز الأميرة الجوهرة بنت إبراهيم البراهيم للطب الجزيئي وعلوم المورثات والأمراض الوراثية، أسفرت عن عدد من المقترحات والتوصيات المهمة من الأطباء المتخصصين، تصب جميعها في صالح تعزيز التعاون والتنسيق بين الجهات المختلفة لتبادل الخبرات وأفضل الممارسات الطبية بهدف تحقيق التطوير المنشود في نظام عمل المدينة الطبية.

إلى ذلك، استعرضت رئيسة قطاع تنظيم المنشآت الصحية في الهيئة الوطنية لتنظيم المهن والخدمات الصحية، الدكتورة زبيدة عبدالله آل الشيخ، أحدث الإحصائيات والمعلومات حول القطاع الصحي في البحرين، فيما تحدثت رئيس قسم برامج تعزيز الصحة في وزارة الصحة، الدكتورة فاطمة رضا حبيل عن استراتيجية الوزارة ومسؤولياتها في تعزيز وتطوير النظام الصحي وتحسين جودة الرعاية الصحية من خلال تنفيذ برامج وقائية شاملة تهدف إلى الحد من الأمراض المزمنة وتعزيز الصحة العامة.

في الختام، تبادل المشاركون في الورشة الآراء حول التحديات والفرص التي تواجه النظام الصحي في البحرين، وأهمية تحقيق التكامل بين مختلف الجهات لتعزيز دور مدينة الملك عبدالله الطبية كمؤسسة طبية متخصصة. وأكدوا ضرورة تطوير مراكز التميز في التخصصات الطبية المختلفة، وتحسين البنية التحتية، وتدريب الكوادر الطبية بشكل مستدام. كما شددوا على أهمية البحث العلمي والابتكار في تقديم حلول طبية متطورة تسهم في رفع مستوى الخدمات الصحية في البحرين ودول الخليج.

وتوصل المشاركون في نهاية الورشة إلى مجموعة من التوصيات التي ستشكل الأساس للخطط المستقبلية لتطوير مدينة الملك عبدالله الطبية وتعزيز دورها في تحسين الخدمات الصحية في المملكة. وستقوم وحدة مدينة الملك عبدالله الطبية بجامعة الخليج العربي بدراسة هذه التوصيات وإجراء دراسات معمقة حولها قبل بدء تنفيذ خدمات المدينة الطبية، تلبية لتطلعات الجامعة والمواطن البحريني والخليجي.

www.akhbar-alkhaleej.com

أمسية وفاء وتقدير للفقيد عبدالرحمن جمشير في نادي الخريجين

رئيس مجلس الشورى: السيرة الطيبة للراحل ستظل محفورة في ذاكرة الوطن

مستشار الملك للإعلام: الفقيد كان مثالا للتفاني والعطاء والعمل الوطني المخلص

رئيس نادي الخريجين: قامة وطنية وشخصية استثنائية تركت بصمة لا تنسى

تغطية: آمل الحامد

تصوير: حسين عبدالله

أكد علي بن صالح الصالح، رئيس مجلس الشورى، أنَّ الفقيد المرحوم عبدالرحمن محمد سيف جمشير، عضو مجلس الشورى السابق، رجلٌ وطني مُخلصٌ، وشخصية استثنائية معطاءة، تبقى مضيئة في صفحات تاريخ مملكة البحرين، مشيرًا إلى أنَّ الفقيد نسج سيرة طيبة في حياته، وأصبح موضع ثقة ملكية غالية من حضرة صاحب الجلالة الملك حمد بن عيسى آل خليفة، ملك البلاد المعظَّم، في أن يبقى عضوًا بمجلس الشورى منذ الفصل التشريعي الأول، وحتى وفاته؛ لما يمتلكه من خبرة وكفاءة عاليتين، وفكرٍ سياسي حاذق، وإسهاماتٍ كبيرة في مختلف مجالات العمل الوطني.

جاء ذلك خلال كلمة رئيس مجلس الشورى، في أمسية وفاء للفقيد عبدالرحمن جمشير، أقامها نادي الخريجين مساء أمس الأول (الثلاثاء)، بعنوان «لمسة وفاء»، وبحضور أحمد بن سلمان المسلم، رئيس مجلس النواب، والشيخ خالد بن أحمد آل خليفة، وزير الديوان الملكي، وعدد من أعضاء مجلسي الشورى والنواب والمسؤولين وذوي الفقيد وأصدقائه.

وقال رئيس مجلس الشورى في الكلمة التي حملت عنوان «عبدالرحمن... قنديل العطاء والإحسان»: «تتوهج مشاعرُ الحُزن والأسى، وتمتزجُ أحاسيس الفقد والشجى، وتسبق الدموع الكلمات، وتفيض قلوبنا بالعبرات، ونحن نلتئم هذه الليلة، من أجل أن نستذكر أخًا غاليًا، وصديقًا فاضلًا، ورجلًا نبيلًا، وهو العزيز على قلوبنا جميعًا، المرحوم عبدالرحمن جمشير، الذي غادرنا وأوقد فينا غصَّة الفراق، وحسرة لا تطاق، وألمًا بحجم حبنا الكبير له، وبتقديرنا لشخصيته المتميزة، التي جُبلت على حب الخير، ولقد أتينا لهذه الأمسية من أجل أن ننهل من محطاتها الزاخرة».

وأوضح رئيس مجلس الشورى أنه «عندما نتحدث عن الأخ العزيز المرحوم عبدالرحمن جمشير، فإننا نتحدث عن رجلٍ وطني مخلصٍ لوطنه وقيادته، نتحدث عن شخصيةً جامعة، وإنسانٍ مُحسن، استطاع بحبه للجميع، واحترامه، وتقديره للكبير والصغير، أن يكون أيقونة ورمزًا ونموذجًا للنجاح والتميز في بناء علاقات اجتماعية ممتدة، على مستوى مملكة البحرين وخارجها»، مؤكدًا أنَّ المرحوم عبدالرحمن جمشير «أينما يحضر يُزهر، بتواضعه وروحه الطيبة والشفافة، وأخلاقه العالية، وبقلبه الأبيض، وشخصيته الاستثنائية، وما فَتَأ يغدقُ على كل من عرفه من كرم خصاله، ووافرِ سجاياه».

ولفت رئيس مجلس الشورى إلى أنَّ «من يقرأ سيرة الأخ الغالي «أبو أحمد»، منذ بدايات حياته، وحتى يوم ارتفع صوت الناعي برحيله، فإنه يقف أمام تاريخ طويل من العطاء والمثابرة، تظهر منه أعمق صور النُّبل والبهاء، ولَرأينا عبدالرحمن جمشير، الرجل الوطني الأمين، الذي نشأ وترعرع في كنف عائلة جمشير العريقة».

وبيّن رئيس مجلس الشورى أن المرحوم عبدالرحمن جمشير «كلما كبر عامًا، كبر معه حبه وولاؤه لهذا الوطن العزيز، حتى تم اختياره مع نخبة من رجالات الوطن، ليكون عضوًا نشيطًا ومؤثرًا في مجلس الشورى في عام ١٩٩٦م، ويستمر عطاؤه وإخلاصه في اللجنة العليا لإعداد ميثاق العمل الوطني، ومن ثم أمينًا عامًا للجنة، حيث يضيء اسمه في صفحات تاريخ مملكة البحرين، ومحطاتها الوطنية الفارقة، ويكون موضع ثقة ملكية غالية من جلالة الملك المعظَّم، في أن يبقى عضوًا بمجلس الشورى منذ الفصل التشريعي الأول، وحتى وفاته؛ لما يمتلكه من خبرة وكفاءة عاليتين، وفكر سياسي حاذق، وإسهاماتٍ كبيرة في مختلف مجالاتَ العمل الوطني».

واستذكر رئيس مجلس الشورى علاقته الوطيدة بالمرحوم عبدالرحمن جمشير، قائلًا: «لقد ربطتني بالأخ العزيز عبدالرحمن جمشير، علاقة أخوة وصداقة طيبة منذ سنين طويلة، وأصفه (صديق العمر)، لأنني عرفته عن قرب، ووجدته متواضعًا ومهذّبًا، هادئًا في طبعه، حكيمًا في آرائه وقراراته، ومحبًا وساعيًا للخير، ومبادرًا لإنجاح المشروعات الاجتماعية والخيرية والإنسانية».

وقال رئيس مجلس الشورى: «لم يكن أبو أحمد شخصية عابرة، بل معطاءة ومؤثرة، وكان قريبًا من جميع الأوساط الاجتماعية والسياسية والاقتصادية، ولعل صور الحشود الكبيرة التي توافدت في يوم تشييعه لمثواه الأخير وأيضًا المعزين والمواسين بفقده، تعطي الدلالة والبرهان بأنَّ له مكانة خاصة، ومحبة كبيرة في قلوب جميع من عرفه، وكما كان ودودًا، ووفيًا معهم في حياته، كانوا أوفياء معه في يوم وفاته، وكما كان كريمًا عطوفًا معهم، كانوا محتشدين في وداعه الأخير».

ونوَّه رئيس مجلس الشورى إلى أن «السيرة الطيبة التي نسجها فقيدنا عبدالرحمن جمشير، ستظل محفورة في ذاكرة الوطن، وستبقى بصماته وعطاءاته مثمرة، وستبقى روحه ترفرف بيننا، وسنشتاق إلى حضوره البهي، وكلماته العميقة والمؤثرة، وسنشتاق إلى قلبه الطيب».

مبادرات لتحسين أوضاع المواطن

بدوره، قال نبيل بن يعقوب الحمر، مستشار جلالة الملك لشؤون الإعلام في كلمته: «اليوم نقف هنا في لحظة مليئة بالحزن ولكنها أيضا لحظة تعبر عن تقديرنا العميق للصديق العزيز المغفور له عبدالرحمن جمشير. غادرنا أبو أحمد بعد أن ترك بصمة لا تمحى في قلوبنا وفي مجتمعنا، نقف هنا في أمسية الوفاء نستذكر سيرة حياة مليئة بالعطاء وندعو الله سبحانه وتعالى أن يتغمده بواسع رحمته ويسكنه فسيح جناته».

وأشار إلى أن الراحل كان مثالا للوفاء والإخلاص صديقا لا تقتصر ذكراه على لحظات الفرح التي عشناها معه وعرفناه بها أن تشمل كل لحظة من حياته والتي كانت مثالا للتفاني والعطاء والعمل الوطني المخلص، فقد كان رحمه الله من أولئك الذين قدموا الكثير لبلدهم ومجتمعهم وعمل بكل إخلاص على خدمة الناس والإسهام في كل ما يرفع من شأنهم وتحسين حياتهم.

وأكد أن أبا أحمد كان مثالاً حيّاً للإنسان الذي يضع مصلحة وطنه والمجتمع في مقدمة اهتماماته، ولم يتوان يوماً عن مد يد العون لكل من يحتاج سواء في أوقات الشدة أو الفرح، ولقد كان دوماً حاضراً في المواقف التي تتطلب التضحية والعمل الجاد من أجل البناء والتطوير.

وذكر لقد ترك في قلوبنا قيم العمل المشترك وأهمية التكاتف من أجل المصلحة العامة، واليوم ونحن نودعه نؤكد أننا لن ننسى تلك اللحظات التي جمعتنا به وكل المبادرات التي أطلقها من أجل تحسين أوضاع المواطن من خلال عمله لسنوات طويلة سواء عمله الخاص أو من خلال مسؤولياته وعمله في مجلس الشورى.

شخصية وطنية لا تنسى

من جهته، قال عبداللطيف أحمد الزياني رئيس مجلس إدارة نادي الخريجين في كلمته: إن هذه الأمسية التي تحمل عنوان «لمسة وفاء» لنرثي قامة وطنية وشخصية استثنائية تركت بصمة لا تنسى في خدمة قيادته ووطنه ومجتمعه، غادرنا فقيد الوطن عبدالرحمن محمد جمشير جسداً ولكنه سيبقى خالداً في ذاكرة الوطن وذاكرة أهله وأصدقائه ومحبيه.

وذكر: لقد كان أبو أحمد رجل دولة وشخصية استثنائية في الوطنية والإخلاص خدم البحرين في العديد من المواقع التي شغلها وكان رمزاً للعطاء والتفاني والإخلاص والحرص على خدمة الوطن وقيادته وإبراز وجه البحرين الحضاري في المحافل الإقليمية والدولية بما جعله يحظى بتقدير واحترام الجميع.

وأشار إلى أنه في الجانب الاقتصادي كان رجل أعمال ناجح وعضوا فاعلا في مجالس إدارات الشركات والمؤسسات المالية والصناعية الكبرى في البحرين التي أسهمت في تعزيز ودعم الاقتصاد الوطني والنهوض به، وكان رحمه الله مؤمناً بأن التنمية الاقتصادية المستدامة ركيزة أساسية لازدهار ونماء الوطن.

وذكر على مستوى نادي الخريجين كان الراحل شخصية قيادية ومحبوبة من الجميع وتولى رئاسة مجلس الإدارة في مرحلة مفصلية في تاريخ الوطن ولمدة ٢٦ عاماً، زاملته في ٢٢ عاماً وتعلمت منه الشيء الكثير في الوطنية والعملية الإداري، حيث نجحنا بفضل حكمته وإدارته في تحويل النادي إلى ملاذ ثقافي واجتماعي، كما أسهم بحكمته مع أعضاء مجلس النادي في تطوير النادي ومرافقه حتى أصبح يشار إليه بالبنان.

عائلة جمشير: ترك بصمة لا تنسى

وألقى كلمة عائلة عبدالرحمن جمشير، أخوه عيسى محمد جمشير، الذي أشار فيها إلى اننا نجتمع اليوم لنؤدي الوفاء في هذه اللحظات الحزينة لذكرى رجل عزيز علينا شخص له مكانة في قلوبنا وترك بصمة لا تنسى في حياتنا. لقد كان رحل فقيدنا أبو أحمد الذي انتقل إلى جوار ربه تاركاً حزناً وأسى وذكريات.

وأكد لقد كان أبو أحمد إنساناً مميزاً يتمتع بروح محبة وكان مثالا للوفاء والإخلاص في دينه ولمليكه ولوطنه، تركت أفكاره الحكيمة أعمالا جليلة أثراً عميقاً في نفوسنا، مضيفاً لقد كان له دور بارز في دعم ومساندة العديد عبر مسيرته في كل مرة نذكره ستعود إلينا تلك الابتسامة العريضة التي كانت تلازمه وأحاديثه الممتعة التي تدخل السعادة على القلوب.

كما تضمنت الأمسية معرض صور للمرحوم عبدالرحمن جمشير، يبرز العديد من محطات وجوانب حياته العملية والعلمية.

العرادي: الفقيد علامة وطنية فارقة.. سمعة عطرة وتاريخ مشرف

أمسية الوفاء لاستذكار المغفور بإذن الله تعالى الزميل الراحل الباقي عبدالرحمن جمشير (بوأحمد) هذه الشخصية الوطنية الكبيرة ونستذكر دائماً بأن هناك رجالا تبقى دائما أعمالهم وخصالهم الطيبة وأيضاً تاريخهم موجود ننهل منه ونتعلم منه وتبقى مواقفهم الوطنية دائماً تبين لنا خطا نسير عليه، هكذا تحدث علي العرادي عضو مجلس الشورى لـ«أخبار الخليج».

وأضاف أن كان فعلا علامة وطنية فارقة وكبيرة وشكل تجربة جيل كامل بما حمله من هذا الحس الوطني الكبير وبما حمله من أخلاقه الدمثة وطريقة تعامله مع زملائه في السلطة التشريعية وأيضاً تعامله مع الآخرين خارج السلطة التشريعية وكانت دائما بوصلته هي مملكة البحرين وحبه لقيادته وحبه لبلده شكل بالنسبة له خارطة الطريق ونحاول أن نسير على هذه الخارطة.

وأكد أنه جمعته مع المرحوم تجربة سواء كنت في مجلس نواب أو زاملته في مجلس الشورى وكنت معه أيضاً عضوا في لجنة الشؤون الخارجية والدفاع والأمن الوطني، وللأمانة تعلمنا منه الكثير وهو أمانة باق دائماً في قلوبنا.

وذكر أنه أطلع شخصيّاً على تجربة الراحل جمشير في البرلمان العربي حيث أصبح عضواً في الفترة الثانية ووجدت بأن سمعته بين زملائنا في السلطة التشريعية من الدول العربية سمعة عطرة وتاريخها مشرفا، وفي هذا التاريخ نقل تجربة البحرين رحمه الله، وبإذن الله نرى أبناءه وبناته يكملون مسيرته.

ابن الفقيد: والدي علمني أن نبقى أوفياء للوطن

وجه الحسين بن عبدالرحمن جمشير الشكر إلى المشاركين في أمسية الوفاء لذكرى والده. وقال لـ«أخبار الخليج»: «عزيزي أبي، افتقدك كثيرًا، وأكثر ما يؤلمني هو غيابك عن حياتي اليومية، عن لحظاتي التي كنت أنت فيها النور والقدوة والمعلّم. كنتَ بالنسبة لي أكثر من أب، كنتَ قدوتي في كل شيء، علّمتني كيف يكون الإنسان وفيًا لوطنه، مخلصًا في عمله، متسامحًا مع من حوله، متواضعًا رغم علوّ شأنه، محبًا للناس، وصاحب يد ممدودة بالخير دائمًا».

وأضاف: «وفي هذا الشهر المبارك، تعود بي الذكريات إلى طفولتي، عندما كنتَ تأخذني أنا وأخي التوأم الحسن، وكذلك أخي محمد، إلى المجالس الرمضانية. لم تكن مجرد لقاءات، بل كانت دروسًا في الحياة، في التواصل مع الناس، في حسن الاستماع، في تقديم الواجب، في الإرشاد والتوجيه، وفي التعلّم من الكبار وأصحاب الخبرة. كنت تحرص على أن نكون جزءًا من هذا المجتمع، أن نشارك، أن نؤثر ونتأثر، أن نفهم قيمة العطاء والانتماء».

وواصل: «واليوم، يا أبي، أقف في مكانك، أحمل مسؤولية عهدتك بها. أنا وأخي التوأم الحسن سنكون كما تمنيت، سندًا لأمي، وحمايةً لإخوتي الصغار محمد وفاطمة. سنرعاهم كما كنت تفعل، وسنكون لهم العون والأمان. لقد علّمتنا أن العائلة هي الركيزة الأولى، وأن الوفاء الحقيقي لا يكون بالكلام، بل بالفعل والعمل. سنسير على خطاك، وسنبقى أوفياء لمبادئك، مخلصين لوطننا، مستمرين في درب العطاء الذي بدأته. رحمك الله يا أبي، وأسكنك فسيح جناته، وجمعني بك في دار لا فراق فيها ولا ألم».

○ الحسين بن عبدالرحمن جمشير.

أخبار الخليج
العدد (١٧١٥٦) - السنة الخمسون - الخميس ١٣ رمضان ١٤٤٦هـ - ١٣ مارس ٢٠٢٥م
www.akhbar-alkhaleej.com

زيادة في الأرباح بلغت ٥٦٪ على أساس سنوي

ألبا تعقد اجتماعي الجمعية العامة العادية والجمعية غير العادية لعام ٢٠٢٥

تغطية: فاضل منسي
تصوير: محمد سرحان

عقدت شركة ألمنيوم البحرين ش.م.ب. (ألبا)، أكبر مصهر للألمنيوم ذي موقع واحد في العالم، اجتماعي الجمعية العامة السنوية العادية الخامس عشر والجمعية العامة غير العادية يوم الأربعاء الموافق ١٢ مارس ٢٠٢٥ في قاعة المنامة بفندق فورسيزونز خليج البحرين بقيادة رئيس مجلس الإدارة خالد الرميحي، وحضور أعضاء مجلس الإدارة، والإدارة التنفيذية، والمساهمين، وممثلي الجهات الرقابية.

وشهد اجتماع الجمعية العامة العادية الموافقة على تعيين السيدة رشا سبكار كعضو مجلس إدارة خبير في الشركة، بالإضافة إلى التصديق على تعيين السيد خالد الرويس والسيد أحمد الشيخ كعضوين في مجلس الإدارة. كما تم مراجعة محضر اجتماع الجمعية العامة العادية الذي عقد بتاريخ ٠٧ مارس ٢٠٢٤ والمصادقة عليه. وعلاوة على ذلك، تم مناقشة تقرير مجلس الإدارة عن أعمال/أنشطة الشركة للسنة المالية المنتهية في ٣١ ديسمبر ٢٠٢٤ والمصادقة عليه.

وشهد الاجتماع أيضًا الموافقة على توزيع أرباح نقدية بقيمة ٤٥,١٧ فلسًا للسهم الواحد أو ٤٥,١٧% من رأس المال المدفوع (بما في ذلك توزيعات الأرباح المرحلية البالغة ١٨,٥٩ فلسًا للسهم الواحد والتي تم توزيعها على المساهمين في ١١ سبتمبر ٢٠٢٤)، حيث بلغ مجموعها ٦٣,٩٤٨,٥٣٨ دينار بحريني للسنة المنتهية في ٣١ ديسمبر ٢٠٢٤، بالإضافة إلى تحويل مبلغ ١٢٠,٥٩٣,٤٦٢ دينار بحريني إلى الأرباح المستبقاة.

وتم خلال الاجتماع مناقشة تقرير حوكمة الشركة لسنة ٢٠٢٤، والموافقة على إعادة تعيين شركة إرنست ويونغ كمدققين خارجيين لحسابات الشركة للسنة المالية ٢٠٢٥.

وبهذه المناسبة، علق رئيس مجلس إدارة شركة البا، خالد الرميحي، قائلاً:

"رغم تحديات السوق، حققنا أداءً قياسيًا في عام ٢٠٢٤ حيث انعكس ذلك بوضوح من خلال الزيادة الملحوظة في أرباحنا وأدائنا الرائد في مجال السلامة على مستوى الصناعة. يُعدّ هذا النجاح ثمرةً مباشرة للقيادة الجماعية لأعضاء مجلس الإدارة إلى جانب تفاني فريق الإدارة التنفيذية، إذ تمكنّا معًا من تجاوز التحديات وتحقيق نتائج مميزة.

وكلي ثقة بقدرتنا على مواصلة تحقيق القيمة الاستثنائية على المدى الطويل، وترسيخ ريادتنا في الصناعة، وذلك من خلال رؤيتنا الواضحة، واستراتيجيتنا القوية، وتفاني كوادرنا الوطنية المخلصة."

هذا وشهد اجتماع الجمعية العامة غير العادية، مراجعة محضر الاجتماع السابق الذي عقد بتاريخ ٠٧ مارس ٢٠٢٤ والمصادقة عليه، وكذلك الموافقة على تعديل وإعادة صياغة عقد التأسيس والنظام الأساسي للشركة (المادة رقم ٧) بحذف شركة سابك للاستثمارات الصناعية (رقم السجل التجاري ١٠١٠١٨١٢٠٨١) وإضافة شركة التعدين العربية السعودية (معادن) (رقم السجل التجاري ١٠١٠١٦٤٣٩١) وذلك خاضع لموافقة الجهات الرقابية.

وقال رئيس مجلس إدارة شركة البا، خالد الرميحي في كلمته: بالأصالة عن نفسي وبالنيابة عن أعضاء مجلس الإدارة، يسعدني أن أرحب بكم اليوم في اجتماع الجمعية العامة العادية الخامس عشر لشركة (البا). كما أغتنم هذه الفرصة لتهنئتكم بحلول شهر رمضان المبارك، أعاده الله علينا وعليكم بالخير واليُمن والبركات.

وقبل التطرق لجدول أعمال الاجتماع، أود أن أعرب عن خالص امتناني لأعضاء مجلس الإدارة لدعمهم المتواصل وتوجيهاتهم السديدة طوال العام الماضي، الذي شهدنا خلاله الكثير من تقلبات السوق وتعقيداته. لقد كان لتوجيههم، إلى جانب تفاني فريق الإدارة التنفيذية لدينا، دور فعال في نجاحنا. كما نرحب بشركة التعدين العربية السعودية (معادن) في قائمة مساهمينا، وهي إضافة استراتيجية من شأنها أن تعزز شراكتنا الاستراتيجية.

لقد كان العام ٢٠٢٤ عامًا استثنائيًا على صعيد أداء الشركة. فقد شهدنا زيادة في الأرباح بلغت ٥٦% على أساس سنوي، وهو ما يؤكد على العمل الدؤوب والتفاني الذي يبذله فريق العمل لدينا. وحافظنا كذلك على توزيع أرباح الأسهم بنسبة ٣٥%، مما يضمن حصة مساهمينا من نجاحات الشركة. كما لا ننسى إنجازنا المذهل في السلامة والمتمثل في تحقيق ٢٩ مليون ساعة عمل آمنة دون أي إصابات مضيعة للوقت!

وبالنظر إلى المستقبل، فإننا على أتم الاستعداد لمواجهة ما ينتظرنا من تحديات بثقة وعزيمة قويتين، كما أننا ملتزمون بتقديم قيمة طويلة الأمد لكم جميعًا.

«الأهلي المتحد» يفوز بلقب أفضل بنك إسلامي في البحرين

تم إعلان منح البنك الأهلي المتحد لقب أفضل بنك إسلامي في البحرين لعام ٢٠٢٤ من قبل مجلة إي إم إي إيه فاينانس، وذلك خلال النسخة السابعة عشرة من حفل توزيع جوائزها للخدمات المصرفية في الشرق الأوسط. ويعد هذا الفوز شهادة على نجاح البنك في التحول نحو الخدمات المصرفية الإسلامية والتزامه بتقديم خدمات مالية متميزة ومتوافقة مع الشريعة الإسلامية.

وتسلط هذه الجائزة الضوء على الأداء المتميز للبنك الأهلي المتحد، ومنتجاته المبتكرة، وتميزه في تلبية المتطلبات المتغيرة لعملائه في قطاع الخدمات المصرفية الإسلامية. كما أنه يأتي عقب نجاح البنك في الانتقال الكامل من الخدمات المصرفية التقليدية إلى الإسلامية في عام ٢٠٢٣.

وأعرب السيد أحمد سعود الخرجي، الرئيس التنفيذي لمجموعة البنك الأهلي المتحد، عن سعادته بفوز البنك بهذه الجائزة المرموقة، قائلاً: «نحن فخورون بإحراز البنك الأهلي المتحد لجائزة أفضل بنك إسلامي في البحرين من مجلة إي إم إي إيه فاينانس. تمثل هذه الجائزة شاهداً حياً على جهود فريقنا ونجاحهم المبهر في عملية التحول إلى الخدمات المصرفية الإسلامية، إضافة إلى تقديم منتجات وخدمات متميزة ومتوافقة مع الشريعة الإسلامية. هذه الإنجازات تعزز مكانتنا كمؤسسة مالية رائدة في المنطقة، كما أنها تؤكد التزامنا الكامل بمبادئ التمويل الإسلامي».

يشار إلى أن جوائز إي إم إي إيه فاينانس للخدمات المصرفية في الشرق الأوسط تسلط الضوء على أفضل البنوك التجارية والاستثمارية والإسلامية في منطقة الشرق الأوسط. وهي تكرم المؤسسات التي أظهرت نمواً مستداماً، وقدرة على الابتكار الرقمي، وقابلية لتحقيق المزيد من التوسع. ويأتي هذا الفوز تأكيداً للتقدم السريع والنجاحات التي يحققها البنك في قطاع الخدمات المصرفية الإسلامية.

بنك «إلى» يطلق حملة استرداد نقدي بنسبة ١٠٠٪ على «الماجلة» لثلاثين عميلا

○ عبدالله أبو إدريس.

سيقوم بنك «إلى»، التابع لبنك ABC، باختيار ثلاثين عميلاً محظوظًا من خلال السحب للفوز باسترداد نقدي بنسبة ١٠٠٪ على المستلزمات الغذائية التي يتم شراؤها باستخدام بطاقات «إلى» الائتمانية ومُسبقة الدفع. تمتد حملة شهر رمضان المستمرة حتى ٣١ مارس ٢٠٢٥.

وللمشاركة في السحب، كل ما على العملاء فعله هو إنفاق مبلغ ما لا يقل مجموعه عن ١٠٠ دينار بحريني من خلال عدة عمليات شراء تراكمية متفرقة خلال فترة الحملة باستخدام بطاقات «إلى» الائتمانية أو مُسبقة الدفع. تضم الحملة الشيّقة العديد من الأسواق والمحلات التجارية: الجزيرة سوبرماركت، أسواق الأسرة، أسواق الحلّي، ولولو هايبر ماركت. يبلغ الحد الأقصى للاسترداد النقدي ٢٠٠ دينار بحريني لكل فائز.

وفي تعليق له على إطلاق الحملة، قال عبدالله أبو إدريس، رئيس قسم التسويق والاستحواذ في بنك «إلى»: «يسر بنك «إلى» أن يُضيف المزيد من البهجة للأجواء الرمضانية المميزة من خلال منح الفائزين استردادًا كاملًا لقيمة الماجلة. ندعو الجميع للاستفادة من بطاقات «إلى» الائتمانية ومُسبقة الدفع بأفضل طريقة ممكنة والتسوُّق في المحلات التجارية المشاركة في الحملة ليكونوا ضمن الثلاثين فائزًا. تُظهر جميع حملاتنا الرمضانية الرائعة حرص بنك «إلى» على تقديم خدمات مصرفية رقمية استثنائية تُوفّر لعملائنا مزايا وامتيازات فريدة، مما يُقرب عملاؤنا أكثر من تحقيق أهدافهم وتطلعاتهم المالية».

مطار البحرين يحصل على جائزة مرموقة من مجلس المطارات الدولي لأفضل مطار في خدمات الوصول

أعلنت شركة مطار البحرين، الجهة المسؤولة عن إدارة وتشغيل مطار البحرين الدولي، حصول مطار البحرين الدولي على جائزة «جودة خدمات المطارات لأفضل خدمات الوصول» عالمياً من مجلس المطارات الدولي، في إنجاز جديد يؤكد التزام مطار البحرين الدولي بتوفير تجربة استثنائية للمسافرين ويرسخ مكانته كمطار رائد في المنطقة وعالميا.

ويعتمد برنامج جودة خدمات المطارات، المعترف به عالمياً كأبرز برنامج لقياس ومقارنة تجربة العملاء في المطارات، على آراء المسافرين التي تم جمعها من خلال استبيانات أجريت في المطار على مدار عام ٢٠٢٤. ويأتي نجاح مطار البحرين الدولي في الحصول على هذه الجائزة نتيجة مباشرة لنهجه الاستراتيجي القائم على البيانات لتحسين تجربة الوصول، الذي تضمن جمع البيانات بطريقة منظمة، والتعاون مع الشركاء، وتعزيز الخدمات بشكل مستمر، كل ذلك وفقاً لمعايير برنامج جودة خدمات المطارات التابع لمجلس المطارات الدولي.

وبهذه المناسبة، قال محمد يوسف البنفلاح الرئيس التنفيذي لشركة مطار البحرين إن هذه الجائزة تعد شهادة على تفاني وعمل فريق شركة مطار البحرين بأكمله إلى جانب جهود شركائه الاستراتيجيين، معربا عن الفخر والاعتزاز بهذا التكريم من مجلس المطارات الدولي لجهود مطار البحرين الدولي في تقديم تجربة وصول عالمية المستوى للمسافرين. وأضاف أن هذا الإنجاز يجسد الالتزام المتواصل بتعزيز كل جانب من جوانب رحلة المسافرين، منذ لحظة نزولهم من الطائرة حتى مغادرتهم المطار.

بدوره هنأ جاستن إرباتشي المدير العام لمجلس المطارات الدولي مطار البحرين الدولي على هذا التكريم، مشيداً بجهود مطار البحرين الدولي لتقديم أفضل تجربة للمسافرين، مشيراً إلى أن الفوز بجائزة جودة خدمات المطارات لأفضل مطار في خدمات الوصول يجسد التزام المطار بالتميز وقدرته على خلق تجربة وصول متميزة وذات كفاءة عالية، ما يعد نموذجاً ملهماً لغيره من المطارات.

وقد حققت شركة مطار البحرين هذا التكريم من خلال استراتيجية شاملة تضمنت جمع البيانات بدقة عبر استبيانات المسافرين المتوافقة مع معايير مجلس المطارات الدولي، وإعداد خطط تطوير مدروسة بالتعاون مع الشركاء الرئيسيين في المطار، والمراقبة المستمرة للأداء. كما شمل ذلك تطوير الإجراءات الخاصة بمراقبة الجوازات، نظافة مرافق المطار، تسلم الأمتعة، واللوحات الإرشادية، إلى جانب ورش عمل مخصصة للشركاء ونظام جوائز مطار البحرين الدولي لتعزيز ثقافة التميز في الخدمة.

«جونيبر نتوركس» توظف قوة الأتمتة لتعزيز نشر أمن الجيل الخامس لشركة «إس تي سي»

أعلنت أمس «إس تي سي» stc، الشركة الرائدة في مجال تمكين التحول الرقمي في منطقة الشرق الأوسط في قطاع الاتصالات، و«جونيبر نتوركس» (المدرجة في بورصة نيويورك تحت الرمز JNPR)، الشركة الرائدة في مجال الشبكات الآمنة القائمة على الذكاء الاصطناعي، تعاون الشركتين معاً بهدف تعزيز البنية التحتية لبوابة أمن الشبكة (SGi) الخاصة بمزود الخدمة، والمتوافقة مع تقنية الجيل الخامس، إلى جانب إدخالها ميزات أتمتة جديدة ضمن نشر جدار الحماية Juniper SRX من الجيل التالي. ومن شأن هذه القدرات الجديدة أن تعمل على تحسين تجارب المستخدم، فضلاً عن زيادة القدرة الاستيعابية، وخفض التكاليف، والحفاظ على أعلى مستوى من فعالية الأمن والتزامات الاستدامة.

وكانت «إس تي سي» قد اعتمدت نهج Juniper AI-Native Security بالكامل، وهو جزء أساسي من منصة Juniper AI-Native Networking. وتعمل أيضاً على تعزيز الرؤية والأتمتة والاستجابة لحماية المستخدمين والتطبيقات والبنية التحتية، من خلال دمج الجيل التالي من الأمن السيبراني مباشرةً في بنيته الأساسية بدلاً من إضافته كطبقة منفصلة. ويؤدي هذا إلى إنشاء بيئة عالية الأداء قادرة على الإلمام التام بالتهديدات لعملاء «إس تي سي»، مع نجاحها في السيطرة على المهاجمين.

وتم تفعيل ميزة برنامج Automated Express Path+ من «جونيبر» في جدران الحماية Juniper Networks® SRX ٥٨٠٠ من «إس تي سي»، من دون الحاجة إلى الاستثمار في شراء أجهزة جديدة. ويقوم البرنامج الجديد بأتمتة عملية التعريف وتسريع تدفق البيانات. وبات من الممكن الآن نشر التقنيات الأمنية المحدّثة، الأمر الذي يساعد على معالجة البيانات بكفاءة وزيادة سرعة المعالجة بنسبة ٤٨٪ مقارنة مع مستويات الأداء السابقة.

وأدى قيام «إس تي سي» بتحديث الأتمتة إلى تحقيق وفورات كبيرة في النفقات الرأسمالية والتشغيلية، حيث تحقق ذلك بفضل تبسيط الكفاءة الإجمالية للبنية التحتية. وعلى سبيل المثال، يتم تقليل استهلاك الطاقة لتشغيل بوابات SRX بنسبة تصل إلى ٣٠٪، الأمر الذي يسهم في دعم استدامة العمليات من خلال السماح بنشر أنظمة أكثر فعالية ضمن مساحة صغيرة. ونتيجة لذلك، أمكن تسجيل انخفاض كبير في الكلفة لعمليات المعالجة.

سيستفيد العملاء الذين يستخدمون مجموعة واسعة من خدمات الأعمال والخدمات الاستهلاكية التي تقدمها «إس تي سي»، من الأداء الأمثل ودقة الأمن نتيجة للأتمتة. على سبيل المثال، أنه سيتم تقليل زمن انتقال الشبكة (وهي مسألة يمكن أن تتسبب «بعدم الاتساق في زمن الوصول»، وتنعكس سلباً على جودة المحتوى الرقمي) بنسبة تصل إلى ٦٠٠٪، يتم تطبيق سياسات الأمن الأكثر صرامة بشكل متسق وذكي على حركة البيانات.

«تبذل «إس تي سي» كل جهد ممكن لتوفير خدمات أسرع وأكثر أماناً بكلفة أقل، مع الحرص على مراعاة معايير الاستدامة. وأدت أحدث الابتكارات التي طورتها «جونيبر» في مجال برامج الأتمتة وقدراتها الأمنية الغنية بالميزات إلى تمكين شركة «إس تي سي» من تحسين أداء جدار الحماية من الجيل التالي، فضلاً عن تقليل استهلاك الطاقة والحد من المساحة المطلوبة بشكل كبير. ويمكننا الآن مواصلة تقديم أفضل تجربة مستخدم ممكنة ببساطة ومسؤولية وبطريقة اقتصادية، لمساعدة «إس تي سي» على التميز، مع مواصلة تقدمنا في عصر الجيل الخامس».

«في ظل الإمكانات الهائلة التي تتمتع بها شبكة الجيل الخامس، يواجه مزودو الخدمات ضغوطًا متزايدة لتلبية التوقعات المتنامية للمستخدمين بشأن سرعة البيانات العالية وتوافر النطاق الترددي الموثوق. ومع ذلك، يظل من الضروري امتلاك أمن سيبراني متقدم وعلى قدر عالٍ من الإلمام بالتهديدات، مع إمكانية تحديد وإحباط مجموعة واسعة من التهديدات المعروفة وغير المعروفة بسرعة، عبر مختلف التطبيقات وسير العمل والأدوار، والحفاظ على أداء فائق السرعة. وتدرك «إس تي سي» أن الأتمتة الذكية تعتبر الطريق الأمثل لتوفير كلا الأمرين، ما يضمن أن استثمارها في شبكة عالية الأداء تركز على التجربة في المقام الأول، ولا يواجه أي أعطال أو إعاقة بسبب الأمن البطيء أو غير الفعال.

ياسر الشريفي يكمل برنامج «الرؤساء في القيادة» من كلية هارفارد للأعمال

أكمل ياسر الشريفي، الرئيس التنفيذي لمجموعة بنك البحرين والكويت، بنجاح برنامج «الرؤساء في القيادة» المرموق من كلية هارفارد للأعمال، والذي يقتصر على أعضاء منظمة الرؤساء الشباب (YPO).

وقد أتم الشريفي متطلبات البرنامج تحت إشراف نخبة من الأساتذة والخبراء العالميين، كجزء من جهوده المستمرة لتعزيز مهاراته المهنية والقيادية. يعد برنامج «الرؤساء في القيادة» منصة للتعلم مدى الحياة لقادة الأعمال، وقد تم تطويره من خلال شراكة استراتيجية مع منظمة الرؤساء الشباب، وهي منظمة مرموقة للرؤساء التنفيذيين الذين وصلوا إلى مناصب قيادية في شركات كبرى قبل سن ٤٥ عامًا. ويعد السيد الشريفي عضوا في منظمة الرؤساء الشباب منذ عام ٢٠١٣ وهو جزء من شبكة متميزة تضم ٣٧ ألفا من الرؤساء التنفيذيين حول العالم.

قال السيد الشريفي: «يشرفني أن أكون أول خريج بحريني من برنامج «الرؤساء في القيادة» في كلية هارفارد للأعمال، ما يمثل تتويجاً لبرنامج صارم استمر مدة تسعة أسابيع على مدار رحلة استمرت مدة تسع سنوات، حظيت خلالها بفرصة للتعلم المستمر من خلال دراسات واقعية تحاكي الوضع الاقتصادي، وتحليل استراتيجي للأعمال في مجموعات عمل مخصصة، وتقييم التحديات المالية والاقتصادية الحالية. بالإضافة إلى ذلك، وفر البرنامج فرصًا لا تقدر بثمن لتوسيع شبكة علاقاتي المهنية، مما عزز من تطوير مهاراتي القيادية والأكاديمية والشخصية. سيكون لهذه التجارب التأثير الإيجابي في النمو الشخصي والتي سوف تسهم في النمو المؤسسي لبنك البحرين والكويت».

وأكد السيد الشريفي أهمية تمثيل القيادة البحرينية في مثل هذه البرامج العالمية المرموقة، التي تجمع بين أبرز التنفيذيين وصناع القرار من القطاع الخاص على مستوى العالم. وقال: «إن وجود القادة البحرينيين في هذا المنتدى الدولي يعزز سمعة المملكة ويبرز قطاعها المصرفي والمالي على الساحة العالمية. كما يسهل تبادل أفضل الممارسات والمعرفة والخبرات، خاصة مع استمرار القطاع المصرفي البحريني في الحفاظ على مكانة متميزة إقليمياً ودولياً».

وأكد في سياق ذي صلة إيمان بنك البحرين والكويت بأهمية الاستثمار في تطوير الكفاءات القيادية لضمان تحقيق التميز والاستدامة في القطاع المصرفي، وتبني أفضل الممارسات العالمية في مجال القيادة الاستراتيجية، بما يسهم في تحقيق النمو المستدام وتعزيز قدرة البنك على تقديم حلول مصرفية مبتكرة.

وقال السيد الشريفي: «تستمر رؤيتنا الاستراتيجية في تشكيل مكانة بنك البحرين والكويت كمؤسسة مالية رائدة في المنطقة. من خلال إعطاء الأولوية للاستثمار في المواهب والتقنيات المتقدمة، نحن لا نعزز قدراتنا فحسب، بل نؤكد أيضًا دورنا في دفع النمو الاقتصادي والتميز في القطاع المصرفي».

سوليدرتي البحرين تستقبل الشهر الكريم بعروض تأمين حصرية

أعلنت شركة سوليدرتي البحرين، إحدى كبريات شركات التأمين في مملكة البحرين والشركة التابعة لمجموعة سوليدرتي القابضة، إطلاق حملتها الرمضانية السنوية المتواصلة على مدار شهر رمضان المبارك. وتأتي هذه الحملة بهدف إتاحة الفرصة أمام العملاء للاستفادة بشكل واسع من عروض مجزية على منتجات التأمين على المركبات، وتأمين المنازل، وتأمين السفر.

وطوال الشهر الفضيل، سيحظى عملاء سوليدرتي البحرين بعروض استثنائية على الخدمات المُتاحة عبر القنوات الرقمية التابعة للشركة والتي تتضمن خصما بنسبة ١٥٪ على تأمين المنزل وتأمين السفر، عند استخدام الرمز الترويجي «RMDN٢٥»، بالإضافة إلى باقة إضافية اختيارية على تأمين المركبات بـ٢٥ دينارا بحرينيا فقط. حيث سيتيح لهم عرض التأمين على المركبات الاستفادة من خدمات استثنائية متميزة، بما في ذلك خدمة التوصيل إلى المطار، وطلب سيارة أجرة للتوصيل من وإلى مراكز الصيانة الدورية، وخدمة الفحص الفني للمرور، بالإضافة إلى المساعدة المنزلية في حالات الطوارئ. كما سيحصل العملاء على سيارة بديلة مدة تصل إلى ١٥ يومًا، وتأمين ضد الكوارث الطبيعية، وتأمين المركبات في المملكة العربية السعودية، وتأمين الزجاج الأمامي للسيارة بقيمة ٥٠٠ دينار بحريني، علمًا بأن العرض سار عبر جميع قنوات سوليدرتي. وحول هذه العروض الرمضانية، علقّ جلال عاقلة رئيس قسم التسويق والقنوات الرقمية في سوليدرتي البحرين قائلًا: «نحن في سعي دائم لتزويد العملاء الكرام بخدمات ومنتجات تأمين تلبي تطلعاتهم واحتياجاتهم. ويسرنا في كل عام أن نحتفي بالشهر الفضيل ونستقبله بعروض حصرية فريدة مصممة لتيسير التكاليف التأمينية وتشجيع الأفراد على الاستفادة من الحلول التي نقدمها بأسعار ومزايا تنافسية. وتنبثق هذه المبادرة من نهج العطاء المجتمعي الذي تتبناه سوليدرتي، حيث حرصنا على تضمين ركائز المسؤولية المجتمعية في صميم أعمالنا وخدماتنا التي نقدمها. ونحن نشجع الجميع على اعتماد منصاتنا وقنواتنا الرقمية لاغتنام هذه العروض الرمضانية».

○ جلال عاقلة.

لأول مرة في البحرين..

إصدار شهادات المنشأ إلكترونيا واعتمادها رسميا في المنافذ الدولية

○ سمير ناس.

○ صالح الشرقي.

○ خالد حنفي.

○ عاطف الخاجة.

○ سيد هاشم علوي.

أعلنت غرفة تجارة وصناعة البحرين إطلاق خدمة إصدار شهادات المنشأ إلكترونيا بالكامل ولأول مرة، مع اعتمادها رسميا في المنافذ الدولية، ما يتيح لأعضاء الغرفة إنجاز جميع معاملات التصديقات عبر منصة الخدمات الذاتية الإلكترونية، من دون الحاجة إلى المعاملات الورقية، وذلك في خطوة تعزز كفاءة العمليات التجارية وتسهل حركة التجارة الدولية.

وشملت منصة الخدمات الذاتية الإلكترونية الجديدة التي تأتي ضمن حزمة من الخدمات الإلكترونية التي تسعى الغرفة إلى تطويرها لتعزيز كفاءة العمليات التجارية وتسهيلها إمكانية إصدار الفواتير إلكترونيًا، وتوثيق المستندات التجارية، وتصديق المستندات والوكالات التجارية، وإصدار شهادات العضوية وإثبات عضوية الشركات، وتعزيز هويتها التجارية، كما توفر المنصة معلومات شاملة عن الأنشطة التجارية والمفوضين بالتوقيع، بالإضافة إلى بطاقة العضوية الرقمية التي تثبت عضوية المنشأة في الغرفة بشكل رقمي.

ودعت الغرفة أعضاءها الراغبين في الاستفادة من خدمة إصدار شهادات المنشأ الإلكترونية إلى زيارة موقع الغرفة الإلكتروني (bahrainchamber.bh)، أو الوصول مباشرة إلى المنصة عبر الرابط المخصص، مع إمكانية الدخول باستخدام المفتاح الإلكتروني المطور (eKey ٢,٠)، متمنية لكافة منتسبيها تجربة سلسة وناجحة في استخدام هذه الخدمات الإلكترونية المتطورة، التي تهدف إلى تسهيل وتسريع الإجراءات التجارية، وتعزيز كفاءة العمليات بما يتماشى مع رؤية المملكة نحو التحول الرقمي وتطوير بيئة الأعمال.

وبهذه المناسبة، أكد السيد سمير بن عبدالله ناس رئيس غرفة تجارة وصناعة البحرين أن إطلاق خدمة شهادة المنشأ إلكترونيا يأتي استكمالاً للتحول الرقمي الذي يعتمده الجهاز الإداري للغرفة وصولاً إلى بنية تحتية رقمية وتكنولوجية متطورة تجسد الرؤية الملكية السامية لحضرة صاحب الجلالة الملك حمد بن عيسى آل خليفة ملك البلاد المعظم، وتواكب استراتيجية الحكومة بقيادة صاحب السمو الملكي الأمير سلمان بن حمد آل خليفة ولي العهد رئيس الوزراء في توظيف التكنولوجيا الحديثة لخدمة المجتمع، مشيراً إلى أن الغرفة مستمرة في استثمارها في التقنيات الرقمية الحديثة وتكنولوجيا الثورة الصناعية الرابعة بما يدعم مجتمع الأعمال ويسهل عليه ممارسة نشاطه.

وأعرب عن خالص شكره وتقديره للفريق أول الشيخ راشد بن عبدالله آل خليفة، وزير الداخلية، رئيس اللجنة الوزارية لتقنية المعلومات والاتصالات على جهوده الكبيرة في إنجاح استراتيجية التحول الرقمي وتعزيز كفاءة الخدمات الحكومية، مشيداً بحرصه على مواكبة غرفة البحرين لهذا التطور في مجالات الخدمات الإلكترونية، بما يتماشى مع تطوير آليات دعم مجتمع الأعمال والتوجهات الاقتصادية الجديدة التي تتبناها الغرفة في دورتها الثلاثين، كما توجه بالشكر والتقدير إلى شؤون الجمارك، وعلى رأسها الشيخ أحمد بن حمد آل خليفة، رئيس الجمارك، على التعاون المثمر مع الغرفة في خطتها نحو التحول الرقمي في كافة خدماتها المقدمة لأعضائها بما يعكس التزام الجانبين بتعزيز كفاءة العمليات التجارية وتسهيلها، تحقيقاً لمستهدفات رؤية البحرين الاقتصادية ٢٠٣٠.

وأكد ناس أن مجلس إدارة الغرفة حرص خلال الدورتين الماضيتين على تسريع وتيرة التحول المؤسسي، عبر تعزيز كفاءة الإدارات والأقسام وتزويدها بكفاءات متميزة، إلى جانب اعتماد منظومة معلومات متطورة قائمة على تحليل البيانات بشكل غير مسبوق كما ركز المجلس على تعزيز الاستدامة المؤسسية، وبناء كوادر قادرة على تصميم حلول اقتصادية فعالة، وإطلاق برامج وحوافز داعمة لتمكين المؤسسات الصغيرة والمتوسطة من تسريع تحولها الرقمي، بما يسهل اندماجها في أسواق التجارة الإلكترونية ويفتح آفاقاً جديدة للنمو والمنافسة، مضيفاً أن مشروع التطور التكنولوجي جزء مهم من مشروع التحول النوعي في «بيت التجار»، لذلك استكملت الغرفة مراحل استقلال النظام المعلوماتي لتصبح قاعدة البيانات والتكنولوجيا أساسا ملحوظا في عمل الغرفة التي تتمحور وتستند حول البيانات.

ومن جانبه، أشاد السيد صالح الشرقي، الأمين العام لاتحاد غرف دول مجلس التعاون الخليجي، بالتطور الرقمي والتكامل التقني الذي تشهده غرفة تجارة وصناعة البحرين، معتبراً أن إصدار أول شهادة منشأ إلكترونية في المملكة يمثل خطوة مهمة تنعكس إيجابًا على الاقتصادات الخليجية، حيث تسهم في تسهيل عمليات التبادل التجاري بين دول المجلس، وتقليل الإجراءات الورقية، وتسريع عمليات التخليص الجمركي كما تعزز هذه الخطوة الثقة بين الشركاء التجاريين وتدعم التكامل الاقتصادي الإقليمي، ما يسهم في تحقيق التنمية المستدامة في المنطقة.

وأشار إلى أن هذه الخطوة تسهم في تحسين استخدامات التكنولوجيا، وتقليل التكاليف، وزيادة الإنتاجية بين الشركات، فضلاً عن تحسين سلاسل الإمداد، وتقليل الأخطاء البشرية، وتسريع العمليات، ما يعزز النشاط الاقتصادي، مؤكداً أن التحول الرقمي يعتبر عنصرا أساسيا في عولمة الاقتصاد، معربا عن أمله في أن تكون مبادرة البحرين حافزًا للدول الأخرى التي لم تطبق شهادات المنشأ الإلكترونية بعد لتتبنى هذه الخطوة مضيفاً أن إصدار شهادات المنشأ إلكترونيًا يتيح للشركات تطوير منتجاتها، ويحقق فوائد إيجابية للمصنعين والمصدرين على حد سواء.

وشدد الشرقي على دعم اتحاد الغرف الخليجية للإنجاز البحريني المتمثل في إصدار شهادة المنشأ إلكترونيًا في سابقة تضاف الى سلسلة إنجازات الغرفة خلال السنوات الماضية، متمنيًا أن تحذو باقي الغرف التجارية حذو غرفة تجارة وصناعة البحرين في تطبيق هذه الشهادات، لتعزيز التكامل الاقتصادي وتسهيل العمليات التجارية في المنطقة، مشيرًا إلى أن اعتماد شهادات المنشأ الإلكترونية يسهم في تقليل الوقت والتكاليف المرتبطة بإصدار الشهادات التقليدية، ويعزز الشفافية والدقة في العمليات التجارية، ما يسهم في تعزيز التنافسية الاقتصادية لدول مجلس التعاون الخليجي.

وبدوره، أكد الدكتور خالد حنفي، الأمين العام لاتحاد الغرف العربية، أن اعتماد شهادة المنشأ الإلكترونية في المنافذ الدولية يعد إنجازا رياديا حققته غرفة البحرين، وهو ليس بالأمر المستغرب نظرًا الى جهودها المستمرة في تبني التحول الرقمي على نطاق واسع وإحداث طفرة في أساليب الإدارة، مضيفاً أن هذا النجاح يضع غرفة البحرين في مصاف الغرف التجارية المتقدمة عالميًا، بل إنها في بعض الجوانب تتفوق على العديد من الغرف التجارية الدولية.

وأشار إلى أن اتحاد الغرف العربية يروج لهذا الإنجاز ليس فقط بين الـ٢٢ دولة التي تشملها مظلة اتحاد الغرف العربية، بل تشمل أيضًا ١٦ غرفة عربية أجنبية مشتركة حول العالم، لإبراز نجاحات غرفة البحرين ومواكبتها الثورة الرقمية العالمية، موضحاً أن هذه النجاحات جاءت بفضل الجهود الكبيرة التي يقودها مجلس إدارة الغرفة برئاسة سمير بن عبدالله ناس والحرص المتنامي على تطوير بيئة الأعمال البحرينية ورفدها بأفضل الوسائل التكنولوجية المتطورة حول العالم وهو ما لمسناه ورصدناه خلال الفترة الماضية.

خلال الجمعية العمومية للأسواق الحرة ..

انتخاب مجلس إدارة وتوزيع أرباح بنسبة ٣٥ ٪ من رأس المال

بو هندي : خطط للتوسع خارج البحرين مع استحواذ الشركة على نسبة ٣ ٪ في أبوظبي

تغطية: فاضل منسي

تصوير: رضا جميل

أكد رئيس مجلس إدارة شركة مجمع البحرين للأسواق الحرة عبدالله بوهندي، أن الشركة قد تحولت في السنوات الأخيرة إلى شركة قابضة، مع استثمار محدود في العقار، وأوضح أن الشركة تسعى للتوسع في أنشطة الأسواق الحرة في البحرين وخارجها، خاصة في مطار البحرين، حيث يحتاجون لمساحات أكبر ويتفاوضون مع إدارة المطار للحصول على ذلك.

وأشار بوهندي إلى أن الشركة تغطي جميع الماركات العالمية، وأنها ستكون جاهزة لاستقبال أي علامة تجارية جديد يدخل السوق البحريني.

كما أضاف أن هناك خططًا للتوسع خارج البحرين، مع استحواذ الشركة على نسبة بسيطة بنشبة ٣ %، في أبوظبي وأكد أن الشركة تتطلع دائمًا نحو التطور والتحسين.

وذكر ان شركة الأسواق الحرة تسعى بشكل مستمر للتوسع الإقليمي خصوصا في السوق السعودية وسوق الإمارات، وقال بو هندي "ننظر في أي فرصة يمكن من خلالها التوسع، أي فرص سنحاول فيها، فجميع أموالنا نستثمرها".

وتم خلال الجمعية العمومية إنتخاب عشرة أعضاء لعضوية مجلس الإدارة لشغل عشرة مقاعد لدورة مدتها ثلاث سنوات (٢٠٢٥-٢٠٢٨) حيث فاز كلاً من سمو الشيخ خالد بن علي بن خليفة آل خليفة ، والشيخ محمد بن علي بن محمد آل خليفى ، عبد الله حسن بو هندي ، جهاد يوسف أمين ، محمد فاروق المؤيد ، محمد عبد الرحمن الخان ، آمال سيد مصطفى محليس ، محمد جاسم الشيخ ، غسان غبراهيم الصباغ ، وجلال محمد جلال ، وتم إختيار محمد نبيل الزين وطارق جاسم فخرو أعضاء إحتياط. ووافقت الجمعية العمومية لشركة مجمع البحرين للأسواق الحرة على توصية مجلس الإدارة بتوزيع أرباح نقدية على المساهمية بنسبة ٣٥ % من رأس المال والمدفوع، وبمبلغ إجمالي يصل إلى ٤,٩٨٠ ملايين دينار، على أن يتم دفع الأرباح في موعد أقصاه ٢٧ مارس ٢٠٢٥.

كما وافقت الجمعية العمومية العادية - التي بلغ نصاب الحضور فيها ٩٤,٥ % من الأسهم الحاضرة - تخصيص مبلغ ٦٥ ألف دينار كمكافأة لأعضاء مجلس الإدارة، وذلك بعد موافقة وزارة الصناعة والتجارة. إلى جانب إبراء ذمة أعضاء مجلس الإدارة فيما يتعلق بتصرفاتهم في السنة المالية المنتهية ٣١ ديسمبر ٢٠٢٤.

والى ذلك ترحيل المتبقي من صافي الأرباح ٥٣,٩ الف دينار الأرباح المستبقاه.

بنك البحرين الوطني يوسع فرص تملك منازل للمواطنين المقيمين في السعودية والإمارات

أعلن بنك البحرين الوطني (NBB) تطوير منتج تمويل عقاري جديد وفريد من نوعه، يستهدف منح المواطنين المقيمين في كل من: المملكة العربية السعودية، ودولة الإمارات العربية المتحدة، فرصة تمويل منزل أحلامهم في مملكة البحرين.

وكجزء من التزام بنك البحرين الوطني بتقديم حلول إسكانية شاملة وسهلة المنال، سيوفر هذا المنتج خيارات تمويلية مخصصة، وذلك من خلال تواجدنا في المملكة العربية السعودية والإمارات العربية المتحدة لمساعدة العملاء في تأمين عقارهم المثالي في وطنهم، بأسعار فائدة تنافسية، وإعفاء من رسوم التحويل، مع إجراءات موافقة مبسطة، وفترة سداد مرنة تصل إلى ٢٠ عامًا، مما يضمن تجربة شراء عقار مريحة وفعالة.

وتعليقًا على هذا الإنجاز، قال صباح عبداللطيف الزياني رئيس تنفيذي للخدمات المصرفية للأفراد في بنك البحرين الوطني: «نسعى جاهدين لتمكين البحرينيين من تحويل تطلعاتهم إلى واقع، وهو توجه يأتي في مصاف أولوياتنا المؤسسية. كما أننا على ثقة بأن المنتج سيوفر للمواطنين المقيمين في السعودية والامارات الشقيقتين سبيلاً ميسرًا لشراء المنازل والوحدات العقارية على أرض الوطن، مما يؤكد دورنا كشريك مالي وطني في رحلة تملك بيت العمر».

ويؤكد هذا المنتج التمويلي العقاري للمواطنين المقيمين بالخارج دور بنك البحرين الوطني المحوري، بصفته مؤسسة مالية رائدة تقدم حلولاً مبتكرة من شأنها أن تُيَسر رحلة تملك المواطنين للمنازل سواءً على نطاق محلي أو بين دول المنطقة.

للمزيد من المعلومات حول منتج التمويل الأحدث من بنك البحرين الوطني وكافة منتجات التمويل العقاري الأخرى، يمكن للعملاء التوجه لأي من فروع البنك، أو تسجيل الدخول للموقع الإلكتروني nbbonline.com، أو الاتصال على الرقم ١٧٢١٤٤٣٣.

بتلكو تطبق نظام المفتاح الإلكتروني المطور «eKey ٢,٠»

أشارت بتلكو إحدى شركات Beyon، إلى انضمامها الى قائمة الشركات التي ستدمج نظام المفتاح الإلكتروني المطور «eKey ٢,٠» في خدماتها، ويأتي هذا ضمن التزامها بدعم المبادرات الوطنية للتحول الرقمي وتوفير خدمات رقمية سلسة وآمنة لزبائنها، وذلك بالتماشي مع رؤية البحرين الطموحة لتحقيق الاقتصاد الرقمي المتطور، حيث أكدت الشركة ذلك مؤخرًا خلال مشاركتها في المؤتمر الصحفي الذي نظمته هيئة المعلومات والحكومة الإلكترونية بالتعاون مع Beyon Connect.

وانطلاقًا من مكانتها الراسخة كمزود رائد لخدمات الاتصالات، وكونها داعما رئيسيا للتحول الرقمي في مملكة البحرين، نالت شركة بتلكو تقديرا كبيرا، جنبًا إلى جنب مع الهيئات الحكومية والمؤسسات الخاصة، وذلك لدورها الفعال في دمج نظام eKey ٢,٠ خلال مراحله الأولية.

ستقوم بتلكو بدمج نظام المفتاح الإلكتروني المطور «eKey ٢,٠» في تطبيقها كخيار إضافي للمصادقة الرقمية، مما سيعزز من تجربة تسجيل الزبائن. وفي المستقبل، سيمتد هذا الدمج ليشمل عمليات التسوق الإلكترونية، مما يتيح للزبائن استخدام المصادقة البيومترية عند شراء الخدمات الجديدة. هذا التطور سوف يسهم بدوره في تحسين عملية المصادقة على الهوية والوصول إلى الخدمات، مع تعزيز الأمن وتسهيل تجربة المستخدم.

وفي هذا الصدد، قال كريستوفر هيلد، الرئيس التنفيذي لشركة Beyon Connect: «نود أن نعرب عن تقديرنا لـ بتلكو لمساهمتها في تبني نظام المفتاح الإلكتروني ٢,٠ وإحداث نقلة نوعية في قطاع الاتصالات. إن النهج المستقبلي الذي تتبعه الشركة يؤكد مزايا التسجيل الآمن والسلس للمستخدم، وسرعة توفير الخدمات وقوة التحقق من الهوية، وهي كلها عناصر أساسية تسهم في تحقيق أهداف التحول الرقمي للبحرين».

وأضافت أسيل مطر، مدير عام قطاع المستهلكين في بتلكو قائلة: «يسعدنا أن نكون إحدى الشركات التي حرصت على تطبيق نظام المفتاح الإلكتروني eKey ٢,٠ في مراحله المبكرة، علاوة على دمجه في خدماتنا. ومن خلال دمج هذه التكنولوجيا المتطورة في خدماتنا، فإننا نسهم بذلك في تسهيل عملية تسجيل الزبائن، إلى جانب الارتقاء بمستوى تقديم الخدمات. إن التزامنا بالابتكار يدفعنا إلى بذل قصارى جهدنا لتعزيز الخدمات التي نقدمها لزبائننا الكرام.

من جانبه، قال محمد علي القائد، الرئيس التنفيذي لهيئة المعلومات والحكومة الإلكترونية: «يسعدنا الترحيب ببتلكو، كإحدى الجهات الأولى التي ربطت خدماتها بنظام المفتاح الإلكتروني المطور ekey ٢,٠ . إن تبنيهم لهذا النظام يعكس حرصهم على تقديم خدماتهم للعملاء بأعلى مستوى من الأمان وتقديم أفضل تجربة رقمية والمساهمة في مسيرة التحول الرقمي لمملكة البحرين».

○ محمد القائد

○ أسيل مطر.

○ كريستوفر هيلد.

الجامعة الأمريكية بالبحرين تعلن استقالة رئيسها

أعلن مجلس أمناء الجامعة الأمريكية بالبحرين استقالة رئيس الجامعة الدكتور برادلي ج. كوك، معرباً عن شكره وتقديره للإسهامات الجليلة التي قدمها والتي كان لها دور متميز في تعزيز مكانة الجامعة وتطوير برامجها الأكاديمية والبحثية خلال فترة قيادته للجامعة التي دامت ثلاث سنوات.

وأكد المجلس أن الجامعة حققت نقلة نوعية على مسار التميز والريادة خلال فترة قيادة د. كوك وحققت إنجازات كبرى على مستوى قطاع التعليم العالي في مملكة البحرين، مما عزز من سمعتها كواحدة من أبرز المؤسسات التعليمية في المنطقة.

هذا وقد حصلت الجامعة الأمريكية بالبحرين على اعتماد من الولايات المتحدة الأمريكية (WASC) والاعتراف من المملكة العربية السعودية والمملكة الأردنية الهاشمية خلال فترة قيادة الدكتور كوك، كما زاد تنوع النسيج الطلابي ليشمل ٤٤ جنسية من مختلف دول العالم، وكذلك تم طرح خمسة برامج أكاديمية جديدة في مختلف الكليات.

تعليقاً على استقالة الدكتور برادلي كوك، التي ستدخل حيز التنفيذ مع نهاية العام الأكاديمي الحالي، صرّح رئيس مجلس أمناء الجامعة، السيد هشام الساعي قائلاً: «نتقدم بخالص الشكر والامتنان للدكتور كوك على تفانيه وإسهاماته التحولية البارزة التي قدمها للجامعة، فقد كان لرؤيته والتزامه دورٌ محوري في إطلاق العديد من المبادرات الاستراتيجية، بما في ذلك تطوير بنيتها التحتية، وتعزيز الشراكات الدولية، وزيادة فرص البحث والتدريب المهني للطلبة وأعضاء الهيئتين الأكاديمية والإدارية. كما لم تقتصر جهوده على تعزيز المكانة الأكاديمية للجامعة فحسب، بل أسهمت أيضًا في استقطاب طلبة من مختلف أنحاء العالم، مما أثرى بيئتنا الجامعية المتنوعة والديناميكية».

وأكد الساعي التزام الجامعة بمواصلة تحقيق رؤيتها، بما يتماشى مع أهدافها في تشكيل مستقبل مشرق للتعليم العالي في مملكة البحرين والمنطقة، كما تمنى للدكتور كوك التوفيق في مسيرته المستقبلية، مشددًا على أن قيادته وإنجازاته ستظل علامة بارزة في تاريخ الجامعة الأمريكية بالبحرين. ويعرب مجلس الأمناء عن ثقته بقدرة الجامعة على إدارة مرحلة الانتقال بسلاسة، ويتطلع إلى الترحيب برئيس جديد يواصل مسيرة تطوير الجامعة وتحقيق النجاحات مستنداً على القاعدة القوية التي أرساها الدكتور كوك.

○ د. برادلي كوك.

استشهاد فلسطينيين اثنين برصاص إسرائيلي في جنوب غزة

غزة - (د ب أ): استشهد مواطنان فلسطينيان، أمس، برصاص قوات الاحتلال الإسرائيلية في مدينتي خان يونس ورفح جنوب قطاع غزة.

وأفادت وكالة الأنباء والمعلومات الفلسطينية (وفا) أمس باستشهاد مواطن (٤٢ عاما)، متأثرا بجروح أصيب بها في قصف من مسيرة للاحتلال أمس في بلدة عبسان الجديدة شرق مدينة خان يونس.

وأشارت إلى استشهاد لاعب نادي شباب رفح متأثرا بجروح خطيرة أصيب بها برصاص الاحتلال في مدينة رفح.

ولفتت الوكالة إلى أنه رغم دخول اتفاق وقف إطلاق النار حيز التنفيذ في ١٩ يناير الماضي، يواصل الاحتلال عدوانه على قطاع غزة، حيث استشهد وأصيب العشرات من المواطنين خلال الأسابيع الأخيرة، إضافة إلى التوغل المستمر لدباباته وهدم المزيد من منازل المواطنين وتدمير ممتلكاتهم.

من جانب آخر ندّدت منظمة «أطباء بلا حدود» أمس الأربعاء باستخدام إسرائيل المساعدات الإنسانية «ورقة مساومة» في قطاع غزة المحروم من إمدادات حيوية مثل الكهرباء والغذاء.

وقالت منسقة الطوارئ في «أطباء بلا حدود» ميريام العروسي في بيان: «مرة أخرى تستغل السلطات الإسرائيلية المساعدات وبشكل عاديّ أداة للتفاوض. هذا أمر مشين. لا يجوز قطعا استخدام المساعدات الإنسانية ورقة مساومة في الحرب، فالحظر المفروض على جميع الإمدادات يضر حتما بمئات آلاف الناس وله عواقب قاتلة».

ومنعت إسرائيل في الثاني من مارس دخول المساعدات الإنسانية إلى قطاع غزة بسبب خلافات مع حماس حول شروط استمرار وقف إطلاق النار.

وأكدت «أطباء بلا حدود» أن قطع إسرائيل لإمدادات الكهرباء الأحد أجبر محطة تحلية المياه الرئيسية في القطاع على العمل بالوقود، ما أدى إلى انخفاض إنتاج مياه الشرب من ١٧ مليون لتر إلى ٢,٥ مليون يوميا.

وقالت المنظمة: «بالتالي، فإن قرار قطع الكهرباء سيؤثر بشكل حاد وتدريجي على إمدادات المياه العامة» في القطاع الذي يضم ٢,٢ مليون شخص يعانون أزمة إنسانية خطيرة.

وتسعى إسرائيل إلى زيادة الضغوط على حركة حماس قبيل محادثات في قطر بشأن استمرار التهدئة الهشة في غزة التي دخلت حيز التنفيذ في ١٩ يناير، وسمحت بتبادل أسرى فلسطينيين ورهائن إسرائيليين محتجزين في غزة.

وقالت «أطباء بلا حدود» إنه «على الرغم من دخول مزيد من الشاحنات خلال فترة وقف إطلاق النار، فإن «نظام دخول البضائع الذي تفرضه السلطات الإسرائيلية، والذي يُستخدم بشكل منهجي لعرقلة المساعدات الإنسانية، قد جعل توسيع نطاق عملنا بشكل ملموس مستحيلا، حتى قبل هذا الحصار».

وكانت آخر الإمدادات التي تمكنت فرق «أطباء بلا حدود» من إيصالها إلى غزة عبارة عن ثلاث شاحنات من الإمدادات الطبية في ٢٧ فبراير.

وأضافت المنظمة «بعد ١٥ شهرا من القصف والنزوح وتفشي الأمراض، ظلت جهود الإغاثة مقيدة بسبب متطلبات الموافقة المسبقة الإلزامية التي تفرضها السلطات الإسرائيلية، وإلا تُرفض المواد المسماة ذات الاستخدام المزدوج».

وقالت: «يعرقل هذا النظام المعدوم الشفافية دخول الإمدادات المنقذة للحياة ويقيده، بما في ذلك المشارط والمقصات ومركّزات الأكسجين ووحدات تحلية المياه ومولدات الكهرباء. وحتى عندما تنتهي العملية بالموافقة، فإنها تستغرق وقتا طويلا وتظل عائقا بيروقراطيا معقدا».

○ «أطباء بلا حدود»: إسرائيل تستخدم المساعدات ورقة مساومة في غزة. (رويترز)

ترامب متراجعا عن خطته: لا أحد يجبر سكان غزة على المغادرة

(العربية.نت) - وكالات: قال الرئيس الأمريكي دونالد ترامب، أمس، إنه «لا أحد يجبر سكان غزة على المغادرة»، وذلك في أحدث تعليق منه على خطته السابقة، التي كانت تقضي بتهجير نحو مليوني فلسطيني من القطاع المدمر، تمهيداً لإعادة الإعمار وإقامة ما وصفه بـ«ريفيرا الشرق الأوسط».

وقال ترامب خلال لقاء صحفي مشترك مع رئيس وزراء أيرلندا: «لن يطرد أحد أحداً من غزة»، في تراجع واضح عن مقترحه السابق، الذي واجه رفضاً عربياً وعالمياً واسعاً، في مقابل ترحيب إسرائيلي.

بدوره قال رئيس وزراء إيرلندا مايكل مارتن عقب لقاء ترامب في البيت الأبيض: «نريد الإفراج عن المحتجزين وتحقيق السلام في غزة»، كما دعا إلى ضرورة تثبيت وقف إطلاق النار، في ظل جهود الوساطة الدولية لخوض مباحثات المرحلة الثانية من اتفاق غزة.

وعلى الرغم من أن الرئيس الأمريكي دونالد ترامب تراجع خلال الأسابيع الماضية عن خطته السابقة بشأن غزة، وتهجير السكان من القطاع الفلسطيني المدمر إلى دول الجوار، فيبدو أن إسرائيل ماضية في محاولة فرضها.

فقد كشف وزير المالية الإسرائيلي اليميني المتطرف، بتسلئيل سموتريتش، الأحد، أمام الكنيست عن تشكيل مجموعات ضغط برلمانية في كل من إسرائيل والولايات المتحدة، للعمل على تنفيذ خطة ترامب؛ للاستيلاء على غزة وترحيل أهلها، مع إجراء عملية توسيع ضخمة للاستيطان في الضفة الغربية.

أما تفاصيل تلك الخطة الذي كانت لا تزال غامضة حتى الأمس، فتضمنت بحسب سموتريتش، «ترحيل ٥٠٠٠ شخص يومياً، بمعدل ٧ أيام في الأسبوع، لمدة عام كامل، أو ١٠٠٠٠ شخص يومياً مدة ٦ أشهر».

وفي حسبة سريعة إذا ما ضربنا ٥٠٠٠ بـ ٣٦٠ يوماً، فستكون الحصيلة مليونا و٨٠٠ ألف فلسطيني أي ما يقرب من ثلثي سكان القطاع.

إلا أن الرياح قد تجري بما لا تشتهي سفن سموتريتش، لاسيما أن الدول العربية رفضت تلك الخطة منذ أن أعلن عنها ترامب قبل أكثر من شهر.

فيما قدمت خلال قمة الجامعة العربية غير العادية التي عقدت في القاهرة الأسبوع الماضي خطة بديلة، تقضي بإعادة إعمار غزة مع الإبقاء على قاطنيها. واعتبر سموتريتش أن «خطة ترامب قد تغير المنطقة بأكملها».

إلا أنه أقر في الوقت عينه بوجود صعوبات جمة، متوقعاً أن يستغرق تنفيذ الخطة وقتاً طويلاً جداً.

○ ترامب متحدثا إلى الصحفيين خلال لقائه مع رئيس وزراء إيرلندا مايكل مارتن بواشنطن. (رويترز)

دبلوماسيون عرب يعرضون خطة إعادة إعمار غزة على مبعوث ترامب

القاهرة - (رويترز): قالت وزارة الخارجية المصرية إن وزراء خارجية مصر وقطر والسعودية والأردن ووزير الدولة بالخارجية الإماراتية وأمين سر اللجنة التنفيذية لمنظمة التحرير الفلسطينية اجتمعوا أمس مع المبعوث الأمريكي للشرق الأوسط ستيف ويتكوف في الدوحة.

وذكر بيان صادر عن الاجتماع أن الوزراء العرب «عرضوا خطة إعادة إعمار غزة التي أقرتها القمة العربية المنعقدة في القاهرة في ٤ مارس ٢٠٢٥، كما اتفقوا مع المبعوث الأمريكي على مواصلة التشاور والتنسيق بشأنها كأساس لجهود إعادة إعمار القطاع».

وأضاف البيان أن الوزراء العرب أكدوا «أهمية تثبيت وقف إطلاق النار في غزة والأراضي الفلسطينية المحتلة، مشددين على ضرورة إطلاق جهد حقيقي لتحقيق السلام العادل والشامل على أساس حل الدولتين».

وتقود قطر ومصر إلى جانب الولايات المتحدة جهود الوساطة بين فصائل المقاومة الفلسطينية بغزة وإسرائيل بهدف وقف إطلاق النار بين الجانبين والإفراج عن رهائن محتجزين في غزة منذ السابع من أكتوبر ٢٠٢٣ مقابل إطلاق سراح سجناء فلسطينيين في إسرائيل.

وتبنت الدول الأعضاء في الجامعة العربية في الرابع من مارس خطة اقترحتها مصر لإعادة إعمار قطاع غزة دون تهجير سكانه بكلفة تصل إلى ٥٣ مليار دولار.

وتأتي الخطة ردا على اقتراح الرئيس الأمريكي دونالد ترامب تهجير الفلسطينيين من غزة وتوطين معظمهم في الأردن ومصر وتحويل القطاع إلى «ريفييرا الشرق الأوسط»، وهو الاقتراح الذي رفضته القاهرة وعَمان على الفور واعتبرته معظم دول المنطقة مزعزعا للاستقرار بشدة.

○ المبعوث الأمريكي للشرق الأوسط ستيف ويتكوف.

الاتحاد الإفريقي يحذر من خطر «تقسيم» السودان بعد تشكيل حكومة موازية

أديس ابابا - (أ ف ب): أعرب الاتحاد الإفريقي أمس الأربعاء عن «قلق عميق» جراء قيام قوات الدعم السريع وحلفائها بتشكيل حكومة موازية في السودان، محذرا من أن الخطوة تهدد بـ«تقسيم» البلاد حيث تدور حرب منذ أكثر من عامين. وندد التكتل في بيان بـ«إعلان قوات الدعم السريع والقوى السياسية والاجتماعية المرتبطة بها تشكيل حكومة موازية في جمهورية السودان»، محذرا من أن هذه الخطوة تمثل «خطرا هائلا لتقسيم البلاد».

وقّعت قوات الدعم السريع وحلفاؤها الشهر الماضي في نيروبي «ميثاقا تأسيسيا» عبّروا بموجبه عن عزمهم على تشكيل «حكومة سلام ووحدة» في المناطق التي يسيطرون عليها. كما تعهدوا «ببناء دولة مدنية ديمقراطية لا مركزية، قائمة على الحرية والمساواة والعدالة، دون أي تحيز ثقافي أو عرقي أو ديني أو إقليمي». وفي أوائل مارس، وقّعت الأطراف نفسها مجددا في نيروبي «دستورا انتقاليا».

ودعا الاتحاد الإفريقي جميع دوله الأعضاء، وكذلك المجتمع الدولي، إلى «عدم الاعتراف بأي حكومة أو كيان موازٍ يهدف إلى تقسيم جمهورية السودان أو مؤسساتها وحكم جزء من أراضيها». وأضاف الاتحاد الإفريقي أنه «لا يعترف بما يسمى الحكومة أو الكيان الموازي في جمهورية السودان».

ويوم الثلاثاء، صرّح الاتحاد الأوروبي في بيان بأن الحكومة الموازية تُهدد التطلعات الديمقراطية السودانية، في موقف مماثل ببيان صدر عن مجلس الأمن الدولي الأسبوع الماضي. أسفرت الحرب بين قوات الدعم السريع والجيش السوداني عن مقتل عشرات الآلاف ونزوح أكثر من ١٢ مليون شخص، فيما وصفته الأمم المتحدة بأنه «أزمة إنسانية غير مسبوقة في القارة الإفريقية».

مزّقت الحرب التي اندلعت بسبب خلافات حول دمج قوات الدعم السريع في الجيش السودان حيث يسيطر الجيش حاليا على شرق البلاد وشمالها، بينما تسيطر قوات الدعم السريع على معظم إقليم دارفور في الغرب وأجزاء من الجنوب.

○ عراقجي لدى استقباله قرقاش.

إيران تتسلم رسالة ترامب.. وخامنئي يصعد

(سكاي نيوز عربية): أفادت وسائل إعلام إيرانية، أمس، بأن دولة الإمارات سلّمت طهران رسالة من الرئيس الأمريكي دونالد ترامب.

وقال المتحدث باسم وزارة الخارجية الإيرانية إن المستشار الدبلوماسي لرئيس دولة الإمارات، أنور قرقاش، سلم الرسالة.

وبث الإعلام الإيراني صورا للقاء المسؤول الإماراتي مع وزير الخارجية الإيراني عباس عراقجي.

وقال الرئيس الأمريكي دونالد ترامب، الأسبوع الماضي، إنه كتب رسالة إلى المرشد الإيراني علي خامنئي في محاولة لإطلاق محادثات بشأن البرنامج النووي الإيراني.

من جهته، وصف خامنئي دعوة ترامب للتفاوض بأنها خداع للرأي العام، قائلا إذا أردنا إنتاج سلاح نووي «فلن تتمكن واشنطن من إيقافه، ونحن أنفسنا لا نريد أن نفعل ذلك».

وذكر: «إن قول الرئيس الأمريكي إننا مستعدون للتفاوض مع إيران ودعوته للمفاوضات هو خداع للرأي العام العالمي».

وأبرز: «التفاوض مع الحكومة الأمريكية الحالية لن يؤدي إلى رفع العقوبات بل سيجعل عقدة العقوبات أكثر تعقيدا».

وأكد: «إيران لا تسعى للحرب، ولكن إذا أقدم الأمريكيون وعملاؤهم على خطوة خاطئة، فإن إجراءات إيران المضادة ستكون حاسمة ومؤكدة، والخاسر الأكبر هو أمريكا».

مسلحون في جنوب سوريا يقتلون دبلوماسيا منشقا عن الأسد

بيروت - (أ ف ب): قُتل دبلوماسي سوري سابق كان قد انشق عقب اندلاع الاحتجاجات ضد الرئيس المخلوع بشار الأسد، بنيران مسلحين في جنوب البلاد، بعد نحو أسبوعين من عودته إليها، على ما أفاد المرصد السوري لحقوق الإنسان أمس.

وقال المرصد إن السفير نور الدين اللباد وشقيقه قتلا ليل الثلاثاء على «يد مسلحين دخلوا إلى منزله في مدينة الصنمين (في محافظة درعا) وأطلقوا عليهما النار ولاذوا بالفرار».

وكان اللباد، وهو من مواليد عام ١٩٦٢، ممثلا في فرنسا للائتلاف الوطني السوري المعارض، بحسب ما ورد في نبذة عنه على الموقع الالكتروني.

وأكد المرصد أنه عاد من فرنسا «منذ حوالي أسبوعين ليستقر في بلده»، مشيرا الى أنه انشق عن السلطات في ٢٠١٣، بعد عامين من اندلاع الاحتجاجات المناهضة للأسد، والتي تحولت الى نزاع دام بعدما قمعتها السلطات بعنفٍ.

وبحسب النبذة، شغل اللباد مناصب عدة في السلك الدبلوماسي، منها وزير مفوض في وزارة الخارجية، وتنقّل بين سفارات بلاده في عواصم عدة منها باريس وصنعاء وأنقرة وبغداد وطرابلس الغرب.

وأظهر مقطع فيديو من كاميرا مراقبة نشرته منصة «درعا ٢٤» المحلية على إكس فجر أمس، رجلين ملثمين يدخلان الباحة الخارجية لما قالت إنه منزل اللباد، قبل أن يتواريا لوقت وجيز ثم يخرجان مسرّعين من البوابة الخارجية.

ولم تتوافر أي تفاصيل حول ملابسات أو دوافع اغتيال الدبلوماسي السابق. لكن خلال الأشهر الأخيرة، تم الإبلاغ عن حوادث متكررة شملت أعمال عنف عشائرية أو عمليات انتقام، خاصة عقب الإطاحة بالأسد في الثامن من ديسمبر.

○ الدبلوماسي السوري المغتال نور الدين اللباد.

الصين ودول الاتحاد الأوروبي تتعهد بالرد على الرسوم الجمركية الأمريكية

بكين-ش (أ ف ب): تعهّدت الصين ودول الاتحاد الأوروبي أمس الأربعاء بالرد والدفاع عن مصالحها الاقتصادية في مواجهة رسوم جمركية أمريكية جديدة واسعة النطاق تستهدف واردات الصلب والألومنيوم، لتقترب واشنطن أكثر من الدخول في حرب تجارية مفتوحة مع شريكين تجاريين رئيسيين. بدأ تطبيق الرسوم بعيد منتصف الليل (٠٤:٠١ بتوقيت جرينتش) «من دون استثناءات أو إعفاءات»، بحسب البيت الأبيض، رغم جهود العديد من الدول لتفاديها.

وأعلنت المفوضية الأوروبية بأنها ستفرض «سلسلة إجراءات مضادة» اعتبارا من الأول من أبريل ردا على «القيود التجارية غير المبررة» من الولايات المتحدة. وقالت رئيسة المفوضية أورسولا فون دير لايين في بيان إن التكتل يعرب عن «أسفه العميق» للرسوم، مضيفة بأن «التدابير المضادة التي نتخذها اليوم قوية لكنها متناسبة». وتابعت «فيما تفرض الولايات المتحدة رسوما بقيمة ٢٨ مليار دولار، نرد بإجراءات» تعادل هذا المبلغ باليورو.

من جانبها، تعهدت الصين، أكبر مصنّع للصلب في العالم رغم أنها لا تعد مصدّرا رئيسيا له إلى الولايات المتحدة، اتّخاذ «كل التدابير اللازمة» ردا على الخطوة الأمريكية. وقالت الناطقة باسم الخارجية الصينية ماو نينغ إن «أي طرف لن يخرج منتصرا في الحروب التجارية». وأضافت أن الرسوم الأمريكية «تضر بشكل جدي بمنظومة التجارة متعددة الأطراف المبنية على القواعد».

ستؤدي رسوم الرئيس الأمريكي دونالد ترامب البالغة نسبتها ٢٥ في المئة على المعدنين إلى رفع تكاليف إنتاج مختلف السلع، انطلاقا من المعدات المنزلية مرورا بالسيارات ووصولا إلى علب المشروبات، ما يهدد بزيادة الأسعار بالنسبة إلى المستهلكين في نهاية المطاف، بحسب الخبراء. وقال كلارك باكارد من «معهد كاتو» للأبحاث لفرانس برس «لن أفاجأ لرؤية الرسوم الجمركية تنعكس سريعا على الأسعار».

وأضاف أن قطاعي صناعة السيارات والبناء هما من أكبر مستخدمي الصلب في الولايات المتحدة.

فرض ترامب رسوما جمركية باهظة على أهم شركاء الولايات المتحدة التجاريين (كندا والمكسيك والصين) منذ عاد إلى السلطة، وتراجع عنها جزئيا بالنسبة إلى جارتي بلاده، لكنه تعهد فرض رسوم جديدة اعتبارا من الثاني من أبريل. ستؤثّر الرسوم الأخيرة مجددا على كندا إلى حد كبير، علما بأنها توفر حوالي ٥٠ في المئة من واردات الألومنيوم الأمريكية و٢٠ في المئة من وارداتها من الصلب، بحسب مذكرة صدرت مؤخرا عن كبير خبراء الاقتصاد لدى شركة «إرنست أند يونغ» غريغوري داكو.

وفضلا عن كندا، تعد البرازيل والمكسيك أيضا من أهم مزودي الولايات المتحدة بالصلب، بينما تزودها الإمارات العربية المتحدة وكوريا الجنوبية بالألومنيوم إلى جانب بلدان أخرى. تُضاف رسوم الأربعاء إلى أخرى فُرضت سابقا. يعني ذلك بأن بعض منتجات الصلب والألومنيوم الكندية والمكسيكية ستواجه على الأرجح رسوما نسبتها ٥٠ في المئة ما لم تكن ممتثلة إلى «اتفاقية الولايات المتحدة والمكسيك وكندا».

أحدثت الضبابية حيال خطط ترامب التجارية والمخاوف من إمكانية زجّها أكبر اقتصاد في العالم في حالة ركود هزة في أسواق المال، إذ تراجعت مؤشرات وول ستريت لليوم الثاني على التوالي الثلاثاء. بدا الوضع مشابها في الأسواق الآسيوية الأربعاء حيث تراجعت الأسهم في هونج كونج وشنغهاي.

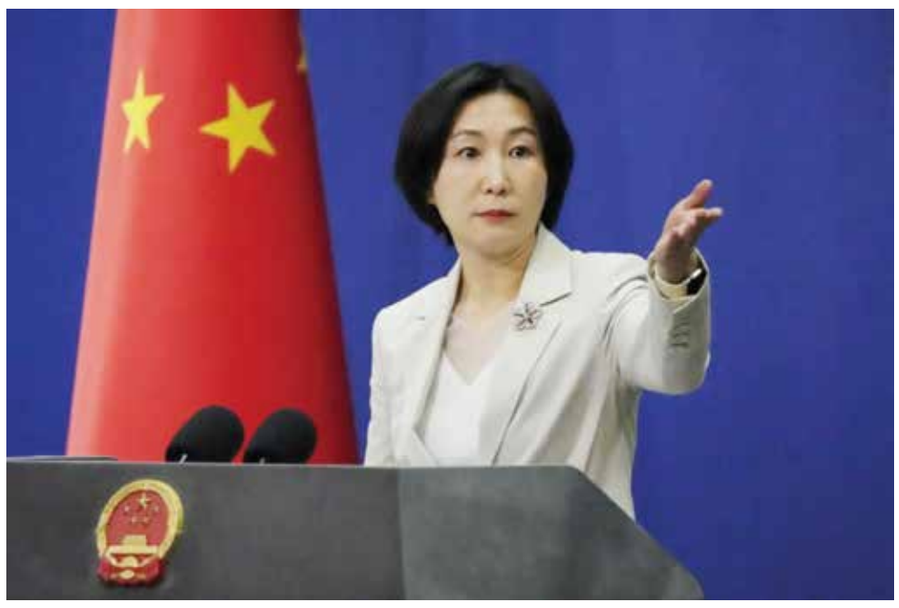

○ الناطقة باسم الخارجية الصينية ماو بننغ.

قوات الأمن الباكستانية تحرر ١٩٠ رهينة من ركاب قطار بلوشستان

سيبي، باكستان - (أ ف ب): أكدت مصادر أمنية باكستانية أمس الأربعاء أن الجيش نجح في تحرير ١٩٠ راكبا احتجزهم مسلحون انفصاليون منذ الثلاثاء على متن قطار في جنوب غرب البلاد. وكان أكثر من ٤٥٠ راكبا على متن القطار عندما سيطرت جماعة انفصالية مسلحة عليه في منطقة حدودية نائية، علما بأن عدد الرهائن الذين مازالوا محتجزين لم يُعرف بعد.

وقالت مصادر أمنية لفرانس برس إنه «تم حتى الآن إنقاذ ١٩٠ راكبا فيما قُتل ٣٠ إرهابيا. يجري العمل بحذر الشديد بسبب وجود نساء وأطفال مع انتحاريين (على متن القطار). العملية متواصلة للقضاء على باقي المسلحين». ازدادت في السنوات الأخيرة الهجمات التي تنفذها جماعات متمردة تتهم الباكستانيين المتحدرين من مناطق خارج الإقليم بنهب الموارد الطبيعية في إقليم بلوشستان المحاذي لأفغانستان وإيران.

وأعلن «جيش تحرير بلشوستان» مسؤوليته عن العملية ونشر تسجيلا مصورا لانفجار على السكة أعقبه تدفق عشرات المسلحين من المناطق الجبلية واقتحام العربات. وأفاد مصدر أمني في المنطقة فرانس برس بأن «المعلومات تشير إلى أن بعض المسلحين هربوا واصطحبوا معهم عدد غير معروف من الرهائن إلى المرتفعات». وأكد المسؤول عن السكك الحديد في مدينة كويتا عاصمة الإقليم محمد كاشف لفرانس برس الثلاثاء أنه تم احتجاز أكثر من ٤٥٠ راكبا.

وروى بعض الركاب المحررين الذين ساروا لساعات في مناطق جبلية وعرة قبل أن يصلوا الى بر الأمان تفاصيل إطلاق سراحهم من قبل المسلحين. وقال العامل المسيحي البالغ ٣٨ عاما بابار مسيح لفرانس برس الأربعاء: «ناشدتهم النساء وتركونا.. قالوا لنا اخرجوا ولا تنظروا إلى الخلف. ركضنا ورأيت الكثير من الأشخاص الآخرين يركضون إلى جانبنا». وفي محطة قطارات في كويتا، جلبت قوات مساندة للجيش نعوشا لإرسالها إلى موقع الحادثة. وقال محمد بلال الذي كان برفقة والدته على متن القطار: «تعجز الكلمات عن وصف كيف تمكّنا من النجاة. الأمر مرعب».

نفّذ «جيش تحرير بلوشستان» سلسلة هجمات مؤخرا استهدفت قوات الأمن وباكستانيين من أقاليم وولايات أخرى يتهمهم، إلى جانب المستثمرين الأجانب، بنهب المنطقة الغنية بالموارد وحرمان السكان المحليين من ثرواتها. وطالب بمبادلة عناصر أمن بأعضائه المسجونين. قُتل سائق القطار وشرطي وجندي في الهجوم، بحسب المسعف ناظم فاروق والمسؤول في سكك الحديد محمد أسلم.

وأفاد عدد من الركاب فرانس برس بأن المسلحين دققوا في هويات الركاب لتحديد أولئك القادمين من خارج الإقليم، في خطوة مشابهة لما جرى خلال هجمات نفذها «جيش تحرير بلشوستان» في الآونة الأخيرة. وقال راكب سار لساعات قبل الوصول الى أقرب محطة قطارات: «أتوا وتفحصوا الهويات وبطاقات الخدمة وأطلقوا النار على جنديين أمامي وأخذوا أربعة آخرين الى مكان أجهله».

وتابع الراكب الذي طلب عدم ذكر اسمه أن «الإرهابيين أخذوا البنجابيين»، في إشارة إلى المتحدرين من إقليم البنجاب. ونقل نحو ٨٠ بالمائة من الركاب المحررين الى مدينة كويتا عاصمة إقليم بلوشستان في ظل «إجراءات أمنية مشددة»، بحسب ما أكد مسؤول في الشرطة طلب أيضا عدم كشف اسمه.

تفرض السلطات قيودا على الوصول إلى بعض مناطق بلوشستان حيث تدعم الصين العديد من مشاريع الطاقة والبنى التحتية، علما بأن بكين استثمرت المليارات في المنطقة بما في ذلك في ميناء كبير ومطار. يُعتبر إقليم بلوشستان غنيا بالهيدروكربونات والمعادن، إلا أن سكانه يشكون التهميش والحرمان من الاستفادة من هذه الموارد الطبيعية، ما جعل منه أفقر منطقة في باكستان.

○ قطار يحمل توابيت فارغة إلى موقع الحادث في جنوب غرب باكستان. (رويترز)

موسكو تنتظر أن تطلعها واشنطن على مقترح الهدنة في أوكرانيا

موسكو – الوكالات: أعلن الكرملين أمس أن روسيا تنتظر أن تطلعها الولايات المتحدة على مقترحها بشأن هدنة مدتها ٣٠ يوما في الحرب مع أوكرانيا، غداة موافقة الأخيرة عليه في اجتماع بين مسؤولين أوكرانيين وأمريكيين في السعودية.

وقال وزير الخارجية الأمريكي ماركو روبيو عقب الاجتماع أمس «قدمنا اليوم عرضا قبله الأوكرانيون وهو الدخول في وقف لإطلاق النار وفي مفاوضات فورية.. سننقل هذا العرض الآن إلى الروس ونأمل أن يوافقوا على السلام. الكرة الآن في ملعبهم».

وقامت الولايات المتحدة كذلك باستئناف تسليم المساعدات العسكرية لأوكرانيا.

وردا على سؤال عما إذا كانت موسكو توافق على وقف إطلاق النار، قال المتحدث باسم الرئاسة الروسية دميتري بيسكوف للصحفيين أمس «أنتم تستبقون الأمور.. لدينا اتصالات متوقعة مع الأمريكيين في الأيام المقبلة، ونعوّل عليها للحصول على معلومات كاملة» بشأن المقترح.

وأضاف «نفترض أن وزير الخارجية روبيو ومستشار (الأمن القومي مايك) والتز سيقومان عبر قنوات مختلفة باطلاعنا خلال الأيام المقبلة على المباحثات التي جرت والتفاهمات التي تمّ التوصل إليها».

وأشار الى أن «اتصالا هاتفيا عالي المستوى» بين روسيا والولايات المتحدة قد يحصل خلال «مدة وجيزة للغاية»، ومن غير المستبعد أن يكون بين الرئيسين فلاديمير بوتين ودونالد ترامب.

وكان الأخير قد أعلن الثلاثاء أنه سيتحدث الى بوتين على الأرجح هذا الأسبوع.

وأجرى الرئيسان اتصالا هاتفيا في فبراير، في محطة تبعها تغيير جذري في الموقف الأمريكي من الحرب بين روسيا وأوكرانيا، مع تأكيد إدارة ترامب ضرورة وضع حد لها في أقرب وقت.

وسبق لموسكو أن رفضت فكرة الوقف الموقت لإطلاق النار، معتبرة أن ذلك سيمنح كييف فرصة لإعادة التسلح.

وأكد بيسكوف أمس أن موسكو «تدرس بعناية كل التصريحات» التي صدرت عقب الاجتماع الأمريكي-الأوكراني في جدة.

من جانبه أشاد الرئيس الأوكراني فولوديمير زيلينسكي باجتماع جدة وقال إن وقف إطلاق النار المحتمل مع روسيا مدة ٣٠ يوما يمكن استغلاله لصياغة اتفاق سلام أوسع.

وقال زيلينسكي في إفادة صحفية في كييف إن استئناف المساعدات الأمريكية والتعاون المخابراتي أمر إيجابي جدا وأضاف «أنا جاد جدا (فيما يتعلق بوقف إطلاق النار) وبالنسبة لي هو مهم لإنهاء الحرب». وأضاف «مستعدون لوقف إطلاق نار مدة ٣٠ يوما كما اقترح الجانب الأمريكي».

وتابع زيلينسكي قائلا إن اجتماع جدة ساعد في «تهدئة» التوتر بين الولايات المتحدة وأوكرانيا بعد مشادة في البيت الأبيض بينه وبين الرئيس دونالد ترامب الشهر الماضي.

○ الناطق باسم الرئاسية الروسية دميتري بيسكوف

يوميات سياسية

أكبر تهديد لحرية التعبير

السيد زهره

تحدثت في المقال السابق عن الحملة التي تشنها إدارة الرئيس الأمريكي ترامب على الدول الأوروبية تحت حجة تراجع حريات التعبير فيها، وقلت إن الإدارة هي أكبر من ينتهك حريات التعبير اليوم. وأكبر دليل على ذلك ما تفعله إدارة ترامب مع الجامعات الأمريكية التي شهدت أو تشهد احتجاجات على المجازر الإسرائيلية أو تعبر عن أي شكل من أشكال التعاطف مع الفلسطينيين في محنتهم.

مع أن هذه الاحتجاجات سلمية كما هو معروف إلا أن ترامب هدد وأصدر أوامر بالفعل باعتقال وطرد الطلاب الأجانب الذين شاركوا في هذه الاحتجاجات من أمريكا. ولم يكتف بهذا، بل قرر قبل أيام قطع التمويل عن الجامعات التي شهدت احتجاجات.

وتم البدء في تنفيذ هذه الأوامر بالفعل. وقبل يومين تم اعتقال طالب فلسطيني يدعى محمود خليل بجامعة كولومبيا في نيويورك، كان قد شارك في الاحتجاجات داخل الجامعة ضد إسرائيل. وقال ترامب إن هناك اعتقالات أخرى قادمة وكتب في منشور على منصة «تروت سوشيل» يقول: «في أعقاب الأوامر التنفيذية التي وقعتها سابقا، اعتقلت دائرة الهجرة والجمارك بكل فخر محمود خليل، وهو طالب أجنبي متطرف مؤيد لحماس، واحتجزته في حرم جامعة كولومبيا. وهذا هو الاعتقال الأول من بين العديد من الاعتقالات القادمة».

يعتبر ترامب «بكل فخر» كما يقول إن اعتقال طالب وطرده من أمريكا لمجرد مشاركته في احتجاج سلمي يعتبر إنجازا هائلا.

كثير من الكتاب الأمريكيين لم يصمتوا عن هذه الانتهاكات الفجة لحريات الرأي والتعبير في أمريكا ونشروا مقالات وتحليلات تنتقد ما تفعله الإدارة.

من بين هذه الكتابات، توقفت عند تحليل مطول نشر قبل أيام كتبته الكاتبة الأمريكية المستقلة كاتلين جونستون.

التحليل يطرح أفكارا مهمة تستحق التنويه بها.

الكاتبة تستعرض تفصيلا الإجراءات القمعية ضد الطلاب والناشطين الذين احتجوا على حرب الإبادة الإسرائيلية في غزة ودافعوا عن حقوق الشعب الفلسطيني، وخصوصا طرد الطلاب الأجانب في الجامعات وقطع التمويل عن الجامعات.. وهكذا.

وتشير إلى أن جمعيات الحقوق المدنية في أمريكا أدانت هذه الإجراءات بشدة. على سبيل المثال، أصدر اتحاد الحريات المدنية الأمريكي بيانا قال فيه: «من المفزع أن نرى البيت الأبيض وهو يهدد حرية التعبير والحرية الأكاديمية بهذا الشكل السافر». وبعد أن أعرب عن التضامن الكامل مع هذه الجامعات، قال في بيانه: «إن الحملة القمعية الأخيرة التي يشنها ترامب، والتي تهدف في جانب أساسي منها إلى تحريض المسؤولين في الجامعات ضد طلابهم تمثل عودة إلى عهد المكارثية في انتهاك سافر للقيم الدستورية الأمريكية ولرسالة الجامعات».

جوهر ما تريد أن تذهب إليه الكاتبة في تحليلها أنها تعتبر أن دعم الحكومات الغربية لإسرائيل هو في حقيقة الأمر أكبر تهديد لحرية التعبير في المجتمعات الغربية اليوم. وتشرح وجهة نظرها بهذا الخصوص تفصيلا.

تقول الكاتبة إنهم في الغرب يدوسون اليوم بالأقدام على الحريات المدنية من أجل حماية إسرائيل، ويتم قمع هذه الحريات من أجل دعمها. وهذا أكبر تهديد لحرية التعبير في الدول الغربية ولا يتقدمه أي تهديد آخر.

وتقول الكاتبة ولهذا السبب؛ فإن «الذين لا يكترثون في الغرب بجرائم إسرائيل، بل حتى الذين يؤيدون إسرائيل، يجب أن يعلنوا اليوم معارضتهم دفاعا عن حرية التعبير.. يجب أن يعارضوا قمع حرية التعبير دفاعا عن إسرائيل».

وتنهي مقالها بالقول: «عندما يتم قمع الحريات دفاعا عن دولة أجنبية مثل إسرائيل، ينبغي أن يهب فورا كل من يقول إنه ملتزم بالدفاع عن حرية التعبير للوقوف ضد ذلك».

كما نرى، ما تقوله الكاتبة الأمريكية على هذا النحو هي كلمة حق في وجه أكبر حملة قمع للحريات في أمريكا والغرب اليوم من أجل حماية إسرائيل وجرائمها.

النفط يرتفع مع ضعف الدولار ومخاوف الرسوم الجمركية تحد من المكاسب

ارتفعت أسعار النفط في وقت مبكر أمس بدعم من ضعف الدولار، لكن المخاوف المتزايدة من تباطؤ الاقتصاد الأمريكي وتأثير الرسوم الجمركية على النمو الاقتصادي العالمي حدت من المكاسب.

وصعدت العقود الآجلة لخام برنت ٢٧ سنتا أو ٠,٣٩ في المائة إلى ٦٩,٨٣ دولارا للبرميل، في حين زادت العقود الآجلة لخام غرب تكساس الوسيط الأمريكي ٢٩ سنتا أو ٠,٤٤ في المائة إلى ٦٦,٥٤ دولارا للبرميل.

وقال كبير محللي السلع الأولية في «إيه. إن.زد» دانيال هاينز: إن النفط حافظ على وضع إيجابي على الرغم من ضعف التوقعات الاقتصادية، مضيفا «هذا مؤشر على بقاء الطلب على الخام قويا على المدى القريب».

وتراجع مؤشر الدولار ٠,٥ في المائة إلى مستويات متدنية جديدة لعام ٢٠٢٥ أمس الثلاثاء، ما دعم أسعار النفط بجعله أقل تكلفة للمشترين من حائزي العملات الأخرى.

لكن أسعار الأسهم الأمريكية، التي تؤثر أيضا على سوق النفط، هبطت مجددا الثلاثاء ما أدى إلى استمرار أكبر موجة بيع في أشهر، مع قلق المستثمرين حيال زيادة الرسوم الجمركية على الواردات.

وهزت سياسات ترامب الخاصة بالحماية التجارية الأسواق العالمية، فقد فرض رسوما جمركية على كندا والمكسيك، وهما موردان رئيسيان للنفط، ثم أرجأ تطبيقها كما رفع الرسوم الجمركية على الصين، ما قوبل بفرض رسوم جمركية مضادة.

وعلى صعيد الإمدادات، قالت إدارة معلومات الطاقة الأمريكية أمس الأول الثلاثاء إن إنتاج النفط الخام في الولايات المتحدة يتجه إلى تسجيل مستوى قياسي أعلى هذا العام من التقديرات السابقة، بمتوسط ١٣,٦١ مليون برميل يوميا.

كما ذكرت مصادر في السوق، نقلا عن أرقام معهد البترول الأمريكي، أن مخزونات النفط الخام ارتفعت ٤,٢ ملايين برميل في الأسبوع المنتهي في السابع من مارس.

وينتظر المستثمرون بيانات التضخم الأمريكية المقرر صدورها خلال ساعات للبحث عن مؤشرات على مسار أسعار الفائدة. كما يراقبون عن كثب خطط مجموعة «أوبك+» التي أعلنت اعتزامها زيادة الإنتاج في أبريل.

Vacancies Available

MCSIX FOR RECRUITING MANPOWER W.L.L
has a vacancy for the occupation of
WORKER/PACKER
suitably qualified applicants can contact
17402050 or dheya@mcsix.me

ORIENTAL GREEN CITY CONTRACTING W.L.L
has a vacancy for the occupation of
STEEL CHIPPER
suitably qualified applicants can contact
17312155 or jashim3645@gmail.com

MOHAMMED JALAL CATERING CO. W.L.L
has a vacancy for the occupation of
DIETITIAN
suitably qualified applicants can contact
17533311 or rashid_buali@jalal.com

AHMED MANSOOR ALAALI
has a vacancy for the occupation of
WORKER(CONSTRUCTION)
suitably qualified applicants can contact
17265555 or adeel.hameed@al-aali.com

SAMI ULLAH CARGO HANDLING W.L.L
has a vacancy for the occupation of
OFFICE BOY / FARRASH
suitably qualified applicants can contact
37092324 or samiullahsealbadshah@gmail.com

ESMAELY LENZOHM ELECTRICAL CO. W.L.L
has a vacancy for the occupation of
MASON
suitably qualified applicants can contact
17830330 or info@esmaelylenzohm.com

COMSIP AL A ALI W.L.L
has a vacancy for the occupation of
TECHNICIAN (INSTRUMENT)
suitably qualified applicants can contact
17773006 or arnaud.allix@vinci-energies.com

SEVENTIES KARAK
has a vacancy for the occupation of
SANDWICHES MAKER
suitably qualified applicants can contact
39664667 or karak1977.bahrain@gmail.com

SECURE ME W.L.L
has a vacancy for the occupation of
SECURITY GUARD
suitably qualified applicants can contact
17749697 or secure.me@live.com

MARSH (BAHRAIN) COMPANY W.L.L
has a vacancy for the occupation of
BUSINESS RELATIONS MANAGER
suitably qualified applicants can contact
17226002 or mohammad.mattar@marsh.com

NOTEBOOK RESTAURANT
has a vacancy for the occupation of
WORKERS(FOOD & BEVERAGES INDUSTRY)
suitably qualified applicants can contact
36632002 or shajibahrain@gmail.com

WANJARI CONSULTANCY W.L.L
has a vacancy for the occupation of
OFFICE HELPER
suitably qualified applicants can contact
33286823 or ghulamrasoool951@gmail.com

HOT MIX RESTAURANT W.L.L
has a vacancy for the occupation of
MANAGER (MARKETING)
suitably qualified applicants can contact
35435045 or egyptfood.bh@gmail.com

KING KARAK CAFETERIA
has a vacancy for the occupation of
WORKER(JUICE & SANDWICHES)
suitably qualified applicants can contact
39857572 or s208030@hotmail.com

FIVES SERVICES GULF W.L.L
has a vacancy for the occupation of
MECHANICAL TECHNICIAN
suitably qualified applicants can contact
17831183 or zainab.abdulla@fivesgroup.com

ECHORIDGE CONSULTING W.L.L
has a vacancy for the occupation of
DRIVER
suitably qualified applicants can contact
33770166 or shahidrao00763@gmail.com

BATSCO CO. W.L.L
has a vacancy for the occupation of
SECURITY GUARD
suitably qualified applicants can contact
17783886 or hr@batsco.net

SEVEN HOTEL W.L.L
has a vacancy for the occupation of
CHEF
suitably qualified applicants can contact
17500794 or myra@sevenleisure.net

ALSALAM VANGUARD WINDOW CLEANING SERVICES
has a vacancy for the occupation of
WINDOW CLEANER
suitably qualified applicants can contact
33404260 or mohsensitra@gmail.com

3 C'S W.L.L.
has a vacancy for the occupation of
TECHNICAL SERVICE ADVISER
suitably qualified applicants can contact
17295455 or bassem@3csbahrain.com

WESTPOINT HOME (BAHRAIN) W.L.L
has a vacancy for the occupation of
WEAVER
suitably qualified applicants can contact
17838129 or adel.jabber@wphome.com

MASHMOOM CLENING
has a vacancy for the occupation of
CLEANER
suitably qualified applicants can contact
17595645 or alkahaf293@gmail.com

BANGKOK INTERNATIONAL RESTAURANT W.L.L
has a vacancy for the occupation of
COOK(GENERAL)
suitably qualified applicants can contact
17540666 or riyasbangkok@yahoo.com

SMART SKYLINE CONTRACTING W.L.L
has a vacancy for the occupation of
ELECTRICIAN
suitably qualified applicants can contact
17291655 or puru_jenina@batelco.com.bh

VIBRANT SERVICES W.L.L
has a vacancy for the occupation of
CLEANER
suitably qualified applicants can contact
17008217 or jalalebrahim@gmail.com

ALMOAYYED COMPUTERS MIDDLE EAST W.L.L
has a vacancy for the occupation of
CONSULTANT
suitably qualified applicants can contact
17705313 or alihassan@almoayyedintl.com.bh

GARAGE MUQADDAS 786
has a vacancy for the occupation of
WORKER (CAR MECHANICAL WORKSHOP)
suitably qualified applicants can contact
33900084 or liaqat633@gmail.com

BU HAIFA SALES IN WASTE AND SCRAP
has a vacancy for the occupation of
WORKER(SALES)
suitably qualified applicants can contact
33317040 or yr728@live.com

MTQ OILFIELD SERVICES W.L.L.
has a vacancy for the occupation of
QUALITY INSPECTOR
suitably qualified applicants can contact
17166827 or ahmed@mtqos.com

THE K - HOTEL W.L.L
has a vacancy for the occupation of
CLEANER
suitably qualified applicants can contact
17360000 or abbas.fardan@thekhotel.com

YUSUF NAEEMA MOHAMED 1963 W.L.L
has a vacancy for the occupation of
WORKER(CONSTRUCTION)
suitably qualified applicants can contact
36579597 or washeembahrain@gmail.com

BLUE SAPPHIRE PROPERTIES & HOTELS MANAGEMENT W.L.L
has a vacancy for the occupation of
COOK(GENERAL)
suitably qualified applicants can contact
17180421 or bluesapphiregroup@gmail.com

MAGIC SHINE CLEANING CO. W.L.L
has a vacancy for the occupation of
CLEANER
suitably qualified applicants can contact
17345051 or info@magicshinebh.com

ARCAPITA INVESTMENT MANAGEMENT B.S.C. CLOSED
has a vacancy for the occupation of
DATA ANALYST
suitably qualified applicants can contact
17218333 or zalaseeri@arcapita.com

SEVENTIES KARAK
has a vacancy for the occupation of
SANDWICHES MAKER
suitably qualified applicants can contact
39664667 or karak1977.bahrain@gmiail.com

MOHAMED JALAL CONTRACTING CO. W.L.L
has a vacancy for the occupation of
TILES FIXER
suitably qualified applicants can contact
17536956 or rashid_buali@jalal.com

SPEED LINE AUTO CARE
has a vacancy for the occupation of
MECHANIC
suitably qualified applicants can contact
17622519 or albayanap@yahoo.com

CITY GATE CAFERTERIA
has a vacancy for the occupation of
COOK(ASSISTANT)
suitably qualified applicants can contact
39461060 or lrashed.alrowaie@gmail.com

ARMACELL MIDDLE EAST COMPANY S. P. C.
OWNED BY ARMACELL INTERNAT
has a vacancy for the occupation of
MACHINE OPERATOR
suitably qualified applicants can contact
66999987 or ilgaz.dalkilic@armacell.com

F T F CARGO SERVICES W.L.L
has a vacancy for the occupation of
OFFICE HELPER
suitably qualified applicants can contact
17556888 or waseekhan79128@gmail.com

AHMED MANSOOR ALAALI
has a vacancy for the occupation of
FOREMAN(CONSTRUCTION)
suitably qualified applicants can contact
17265555 or adeel.hameed@al-aali.com

OBRAS CLEANING AND MAINTENANCE SERVICES W.L.L
has a vacancy for the occupation of
CLEANER
suitably qualified applicants can contact
39133302 or obras.cms3@gmail.com

OBRAS CLEANING AND MAINTENANCE SERVICES W.L.L
has a vacancy for the occupation of
CLEANER
suitably qualified applicants can contact
39133302 or obras.cms3@gmail.com

AHMED MANSOOR ALAALI
has a vacancy for the occupation of
CONSTRUCTION WORKER
suitably qualified applicants can contact
17265555 or adeel.hameed@al-aali.com

SDK FOR BUILDING CONSTRUCTION
BAHRAINI PARTNERSHIP COMPANY
has a vacancy for the occupation of
CLEANER
suitably qualified applicants can contact
36256300 or iffijee862@gmail.com

MILON MOON DECOR W.L.L
has a vacancy for the occupation of
WORKER(CONSTRUCTION)
suitably qualified applicants can contact
33718504 or milonmoon2020@gmail.com

FEDORA CONTRACTING CO WLL
has a vacancy for the occupation of
WORKER(CONSTRUCTION)
suitably qualified applicants can contact
33871955 or maheshyogidas@gmail.com

MAC & RIA SPA & BEAUTY GENTS SALON. W.L.L
has a vacancy for the occupation of
MASSEUR
suitably qualified applicants can contact
39777150 or reyasthamanna@gmail.com

MARINE & INDUSTRIAL SOLUTIONS CO W.L.L
has a vacancy for the occupation of
WELDER
suitably qualified applicants can contact
33174790 or admin.bahrain@mi-solutions.in

AL SKANDER W.L.L
has a vacancy for the occupation of
SUPERVISOR
suitably qualified applicants can contact
33427758 or seemapurush@gmail.com

MARINE & INDUSTRIAL SOLUTIONS CO W.L.L
has a vacancy for the occupation of
STEEL FABRICATOR
suitably qualified applicants can contact
33174790 or admin.bahrain@mi-solutions.in

RAMIA CLOSET W.L.L
has a vacancy for the occupation of
CLEANER
suitably qualified applicants can contact
37474799 or rami@modularfitout.co

YUSUF NAEEMA MOHAMED 1963 W.L.L
has a vacancy for the occupation of
WORKER(CONSTRUCTION)
suitably qualified applicants can contact
36579597 or washeembahrain@gmail.com

BOTANICA RESTAURANT COMPANY W.L.L
has a vacancy for the occupation of
RESERVATIONS MANAGER
suitably qualified applicants can contact
38389922 or office@botanica-bh.com

MARINE & INDUSTRIAL SOLUTIONS CO W.L.L
has a vacancy for the occupation of
FOREMAN
suitably qualified applicants can contact
33174790 or admin.bahrain@mi-solutions.in

ALL DAYS AUTO SPARE PARTS W.L.L
has a vacancy for the occupation of
SALESMAN
suitably qualified applicants can contact
36358261 or ibrar.shakoooi@gmail.com

N. C. R. (BAHRAIN) W.L.L
has a vacancy for the occupation of
SALES MANAGER
suitably qualified applicants can contact
17203644 or panayiotis.hailis@ncr.com

PMT COMPANY W.L.L
has a vacancy for the occupation of
OFFICE WORKER HELPER
suitably qualified applicants can contact
36675632 or moriomjannatulfatema@gmail.com

GREEN EDGE COMPANY W.L.L
has a vacancy for the occupation of
OFFICE ASSISTANT
suitably qualified applicants can contact
17717900 or info.fmbhdc@gmail.com

VELOSOLUTIONS GLOBAL W.L.L
has a vacancy for the occupation of
GENERAL MANAGER
suitably qualified applicants can contact
16018802 or info@velosolutions.com

FUJI ELECTRIC CO LTD- FOREIGN BRANCH
has a vacancy for the occupation of
SUPERVISOR FOR SERVICES
suitably qualified applicants can contact
17564569 or dhanya.anup@fujielectric.com

AHMED MANSOOR ALAALI
has a vacancy for the occupation of
WORKER(CONSTRUCTION).GENERAL
suitably qualified applicants can contact
17265555 or adeel.hameed@al-aali.com

SEA STONE CONTRACTING W.L.L
has a vacancy for the occupation of
DRIVER
suitably qualified applicants can contact
38957110 or wazirzkaramalak@gmail.com

RULOR ADVERTISING AND BUSINESS SUPPORT SERVICES CO. W.L.L
has a vacancy for the occupation of
PROMOTER(COMMERCIAL SERVICES)
suitably qualified applicants can contact
33742842 or muhammadburaaq63@gmail.com

GREAT TALISH MARKETING W.L.L
has a vacancy for the occupation of
SALESMAN
suitably qualified applicants can contact
35600230 or shah.virk2@gmail.com

SMART IMTIAZ SERVICES W.L.L
has a vacancy for the occupation of
CLEANER
suitably qualified applicants can contact
33747835 or imtiazahmadhelan@gmail.com

M.R.K CLEANING AND BUSINESS SUPPORT W.L.L
has a vacancy for the occupation of
OFFICE ASSISTANT
suitably qualified applicants can contact
37259059 or asadm660@gmail.com

MULANUR INTERIOR DECORATION W.L.L
has a vacancy for the occupation of
PAINTING WORKER
suitably qualified applicants can contact
35589094 or samiullah5896@gmail.com

ALAHLAM TECHNICAL & CONSTRUCTION SERVICES
has a vacancy for the occupation of
MASON
suitably qualified applicants can contact
17785335 or hamed_996@hotmail.com

KHAJULA SERVICES W.L.L
has a vacancy for the occupation of
WORKER(MAINTENANCEW).GENERAL
suitably qualified applicants can contact
33179673 or haidrabadservices@gmail.com

INVESTCORP HOLDINGS B.S.C (CLOSED)
has a vacancy for the occupation of
TREASURY MANAGER (BANK)
suitably qualified applicants can contact
17532000 or jsemaan@investcorp.com

ALI BIN ABDULLA ALGHATAM GROUP W.L.L
has a vacancy for the occupation of
DRIVER
suitably qualified applicants can contact
17774192 or aliaaest@batelco.com.bh

NATIONAL GLASS CO. W.L.L
has a vacancy for the occupation of
CLEANER
suitably qualified applicants can contact
39444090 or alyansy79@hotmail.com

KINTSUGI CLEANING & CONTRACTING SERVICES W.L.L
has a vacancy for the occupation of
DRIVER(HEAVY VEHICLE)
suitably qualified applicants can contact
36344460 or aliyan.aamir@shahico.net

NATIONAL READYMIX CO WLL
has a vacancy for the occupation of
TECHNICIAN
suitably qualified applicants can contact
17786665 or pro@nccbahrain.com

EXPRESS FOOD COMPANY LIMITED -
BRANCH OF A FOREIGN COMPANY
has a vacancy for the occupation of
WAITER (RESTURANTS)
suitably qualified applicants can contact
38933183 or adel@express-foods.com

BAHRAIN SPECIAL TECHNICAL SERVICES STS CO. W.L.L
has a vacancy for the occupation of
MECHANICAL HELPER
suitably qualified applicants can contact
17622082 or info@bahsts.com

RAVAIN STAR INTERIOR DECORATION W.L.L
has a vacancy for the occupation of
CARPENTER(DECOR)
suitably qualified applicants can contact
35475276 or alinawazish044@gmail.com

R.B. HILTON LIMITED
has a vacancy for the occupation of
WORKER(CONSTRUCTION).GENERAL
suitably qualified applicants can contact
17730640 or altradmena.mailbahrain@altrad.com

CELMEC MAINTENANCE CONTRACTING CO. W.L.L
has a vacancy for the occupation of
WORKER(MAINTENANCEW).GENERAL
suitably qualified applicants can contact
17731516 or asim@cellmec.com

BAHRAIN SPECIAL TECHNICAL SERVICES STS CO. W.L.L
has a vacancy for the occupation of
RIGGER
suitably qualified applicants can contact
17622082 or info@bahsts.com

HANI ALROWAISH DOCUMENT CLERANCE
has a vacancy for the occupation of
OFFICE ASSISTANT
suitably qualified applicants can contact
37775553 or hani_814@hotmail.com

SABAR AYOOB ZADAH REASTURANT AND GRILLS
has a vacancy for the occupation of
WAITER (RESTURANTS)
suitably qualified applicants can contact
33112527 or hussainzadah7@gmail.com

UNISKILLS W.L.L
has a vacancy for the occupation of
CLEANER (GENERAL)
suitably qualified applicants can contact
17224578 or info@janikingbahrain.com

DIVA HOTEL
has a vacancy for the occupation of
RECEPTIONIST
suitably qualified applicants can contact
17251444 or buahmed101@hotmail.com

R.B. HILTON LIMITED
has a vacancy for the occupation of
EMPLOYEE(OCCUPATIONAL SAFETY)
suitably qualified applicants can contact
17730640 or altradmena.mailbahrain@altrad.com

SIXPENCE HR SOLUTIONS W.L.L
has a vacancy for the occupation of
HUMAN RESOURCES CONSULTANT
suitably qualified applicants can contact
13600014 or hhasan@6-pence.com

AHMED MANSOOR ALAALI B.S.C. CLOSED -
STRUCTURAL AND MECHANICAL DIVISION
has a vacancy for the occupation of
STEEL FABRICATOR
suitably qualified applicants can contact
17265509 or adeel.hameed@al-aali.com

D.G.JONES & PARTNERS MIDDLE EAST W.L.L
has a vacancy for the occupation of
MANAGER (COMMERCIAL)
suitably qualified applicants can contact
17256826 or hrd.bah@dgjones.com

TAFCO BUILDING CONSTRUCTION W.L.L
has a vacancy for the occupation of
WORKER(CONSTRUCTION).GENERAL
suitably qualified applicants can contact
33502933 or naveel.shahzadbh@gmail.com

GULF MARKETS INTERNATIONAL W .L .L
has a vacancy for the occupation of
MECHANICAL TECHNICIAN
suitably qualified applicants can contact
17490040 or mishal@alfanarinvestment.com

HUSSAIN ALOWAINATI GROUP CO. W.L.L
has a vacancy for the occupation of
WORKER(CONSTRUCTION).GENERAL
suitably qualified applicants can contact
38193333 or hussainowainatiholding@batelco.com.bh

SEIF ANTAR CAFETERIA
has a vacancy for the occupation of
COOK(GENERAL)
suitably qualified applicants can contact
39444895 or bb5555bb@hotmail.com

UNISKILLS W.L.L
has a vacancy for the occupation of
CLEANER (GENERAL)
suitably qualified applicants can contact
17224578 or info@janikingbahrain.com

ABDUL RAHIM AC RPERING WORK SHOP
has a vacancy for the occupation of
TECHNICIAN WORKER
suitably qualified applicants can contact
39859292 or rajazafariqbal92@gmail.com

CORE MECH TRADING
has a vacancy for the occupation of
SALESMAN
suitably qualified applicants can contact
38888675 or abdul-muneer@hotmail.com

WALKMAN SERVICES COMPANY -
BAHRAINI PARTNERSHIP COMPANY
has a vacancy for the occupation of
CLEANER
suitably qualified applicants can contact
33889909 or sabt001@gmail.com

BAHRAIN SPECIAL TECHNICAL SERVICES STS CO. W.L.L
has a vacancy for the occupation of
MECHANICAL HELPER
suitably qualified applicants can contact
17622082 or info@bahsts.com

UNITED GULF CONTRACTING & ASPHALT CO.
has a vacancy for the occupation of
HEAVY DRIVER
suitably qualified applicants can contact
17700116 or hr.admin@hajihassan.com

UNISKILLS W.L.L
has a vacancy for the occupation of
CLEANER (GENERAL)
suitably qualified applicants can contact
17224578 or info@janikingbahrain.com

AHMED MANSOOR ALAALI B.S.C. CLOSED -
STRUCTURAL AND MECHANICAL DIVISION
has a vacancy for the occupation of
STEEL FABRICATOR
suitably qualified applicants can contact
17265509 or adeel.hameed@al-aali.com

UNISKILLS W.L.L
has a vacancy for the occupation of
CLEANER (GENERAL)
suitably qualified applicants can contact
17224578 or info@janikingbahrain.com

ALWARDI CONSTRUCTION
has a vacancy for the occupation of
HEAVY DRIVER
suitably qualified applicants can contact
17730626 or turki_alwardi@hotmail.com

BAHRAIN INDIAN SCHOOL W.L.L
has a vacancy for the occupation of
ARTS DESIGNER
suitably qualified applicants can contact
17598000 or hverma@bhavansbahrain.com

UNISKILLS W.L.L
has a vacancy for the occupation of
CLEANER (GENERAL)
suitably qualified applicants can contact
17224578 or info@janikingbahrain.com

RAYSUT CONSTRUCTION
has a vacancy for the occupation of
MASON
suitably qualified applicants can contact
33131232 or essamoosa3322@gmail.com

ALAALI CONTRACTING
has a vacancy for the occupation of
CLEANER
suitably qualified applicants can contact
17566444 or alaalico@batelco.com.bh

ELEGANT LEO CONTRACTING
has a vacancy for the occupation of
CONSTRUCTION WORKER
suitably qualified applicants can contact
33725553 or e.leo.bh@gmail.com

AHMED MANSOOR ALAALI
has a vacancy for the occupation of
RIGGER
suitably qualified applicants can contact
17265555 or adeel.hameed@al-aali.com

MCSIX FOR RECRUITING MANPOWER W.L.L
has a vacancy for the occupation of
PACKER
suitably qualified applicants can contact
17402050 or dheya@mcsix.me

LIKE MAKER INTERIOR DECORATION BAHRAINI PARTNERSHIP COMPANY
has a vacancy for the occupation of
SUPERVISOR FOR SERVICES
suitably qualified applicants can contact
34002030 or bahrainblockbuster@gmail.com

JAHECON W.L.L
has a vacancy for the occupation of
WORKER(CONSTRUCTION)
suitably qualified applicants can contact
17244111 or jahecon@batelco.com.bh

R.B. HILTON LIMITED
has a vacancy for the occupation of
FOREMAN
suitably qualified applicants can contact
17730640 or altradmena.mailbahrain@altrad.com

AHMED MANSOOR ALAALI B.S.C. CLOSED -
STRUCTURAL AND MECHANICAL DIVISION
has a vacancy for the occupation of
WORKER(CONSTRUCTION)
suitably qualified applicants can contact
17265509 or adeel.hameed@al-aali.com

CARRY FRESH MARKET. W.L.L
has a vacancy for the occupation of
FOOD SERVICE WORKER
suitably qualified applicants can contact
39858332 or rizanatrading786@gmail.com

POVVAL GENERAL TRADING W.L.L
has a vacancy for the occupation of
SALESMAN
suitably qualified applicants can contact
38840247 or povvalgeneraltrading786@gmail.com

CMV GOLD AND JEWELLERY W.L.L
has a vacancy for the occupation of
SALESMAN
suitably qualified applicants can contact
39772577 or noushadap4444@gmail.com

MILESTONE DYNAMIC SERVICES W.L.L
has a vacancy for the occupation of
WORKER(MAINTENANCEW).GENERAL
suitably qualified applicants can contact
38881547 or hgdynamicc@gmail.com

UNISKILLS W.L.L
has a vacancy for the occupation of
CLEANER (GENERAL)
suitably qualified applicants can contact
17224578 or info@janikingbahrain.com

ZAKI PUNJAB BAKERY W.L.L
has a vacancy for the occupation of
BREAD BAKER
suitably qualified applicants can contact
35439308 or rashadmahmood042@gmail.com

AHMED MANSOOR ALAALI
has a vacancy for the occupation of
CONSTRUCTION WORKER
suitably qualified applicants can contact
17265555 or adeel.hameed@al-aali.com

ONE STAR CONTRACTING W.L.L
has a vacancy for the occupation of
CONSTRUCTION WORKER
suitably qualified applicants can contact
39547826 or mianadnan3075@gmail.com

TEN BALL BILLIARD W.L.L
has a vacancy for the occupation of
SALESMAN
suitably qualified applicants can contact
36846757 or ishacktenball@gmail.com

A V A R CONTRACTING AND MAINTENANCE CO. W.L.L
has a vacancy for the occupation of
CARPENTER
suitably qualified applicants can contact
66372668 or avarcontractingwllbahrain@gmail.com

NIZAR MARKETING W.L.L
has a vacancy for the occupation of
SALESMAN
suitably qualified applicants can contact
33404426 or mustafah999@gmail.com

WIDELINE SERVICES CO W.L.L
has a vacancy for the occupation of
WORKER(MAINTENANCEW).GENERAL
suitably qualified applicants can contact
37539255 or haroonbh95@gmail.com

RAFI BEST SERVICES CO W.L.L
has a vacancy for the occupation of
OFFICE BOY / FARRASH
suitably qualified applicants can contact
33900451 or krafi0985@gmail.com

TOP UP SERVICES W.L.L
has a vacancy for the occupation of
DRIVER
suitably qualified applicants can contact
39318122 or freshcooltouch@gmail.com

SAJJAD KHAN SERVICES CO W.L.L
has a vacancy for the occupation of
DRIVER
suitably qualified applicants can contact
34004548 or sajjadkhanbh1@gmail.com

HI POWER BUILDING CONTRACTING
BAHRAINI PARTNERSHIP COMPANY
has a vacancy for the occupation of
CONSTRUCTION WORKER
suitably qualified applicants can contact
33515042 or aleemali6082233@gmail.com

UNIQUENESS STAR SERVICES CO W.L.L
has a vacancy for the occupation of
WORKER(MAINTENANCEW).GENERAL
suitably qualified applicants can contact
33213724 or tayyabz213@gmail.com

JOSHI SANGVI REAL ESTATE W.L.L
has a vacancy for the occupation of
CONSULTANT
suitably qualified applicants can contact
38933726 or haqbahooservices@gmail.com

RED LIGHT CARGO SERVICES W.L.L
has a vacancy for the occupation of
ACCOUNTANTS
suitably qualified applicants can contact
38868452 or muhammadsaif3581@gmail.com

SAYYAR TRADING AGENCIES W.L.L
has a vacancy for the occupation of
WORKER(CONSTRUCTION).GENERAL
suitably qualified applicants can contact
17290111 or office@sayyar.bh

MAHMOOD ABDULRAHIM ABDULLA ABDULQADER
has a vacancy for the occupation of
ACCOUNTANTS
suitably qualified applicants can contact
39658177 or mahmodtx@batelco.com.bh

SHAWQI ABDULRAHIM CONSTRUCTION EST.
has a vacancy for the occupation of
CLEANER (GENERAL)
suitably qualified applicants can contact
17344742 or al.banna99@hotmail.com

ALHAJ HASSAN GROUP B.S.C CLOSED
has a vacancy for the occupation of
MASON ASST
suitably qualified applicants can contact
17551111 or hr.admin@hajihassan.com

SPARKLE CARPET LAUNDRY
has a vacancy for the occupation of
LAUNDERER/PRESSER(GENERAL)
suitably qualified applicants can contact
39875402 or ahmedasheer_64@hotmail.com

AL ENMA HOUSE FOR SECURITY SERVICES W.L.L
has a vacancy for the occupation of
SECURITY GUARD
suitably qualified applicants can contact
36633319 or admin@enmabh.com

NOTEBOOK RESTAURANT
has a vacancy for the occupation of
WORKERS(FOOD & BEVERAGES INDUSTRY)
suitably qualified applicants can contact
36632002 or shajibahrain@gmail.com

HAIDER WOODEN WORK FACTORY W.L.L
has a vacancy for the occupation of
CARPENTER
suitably qualified applicants can contact
17785149 or info@haiderwood.com

TASHAN GATE CAFETERIA
has a vacancy for the occupation of
KITCHEN WORKER
suitably qualified applicants can contact
33001736 or majeed9246@hotmail.com

MCDONALDS W.L.L.
has a vacancy for the occupation of
FOOD SERVICE WORKER
suitably qualified applicants can contact
17220068 or amal.almousawi@fakhro.com

SAYED AL BIRYANI RESTAURANT
has a vacancy for the occupation of
KITCHEN AIDE
suitably qualified applicants can contact
36360942 or hassan@miracle-its.com

INTEGRATED FACILITY MANAGEMENT W.L.L
has a vacancy for the occupation of
CLEANER
suitably qualified applicants can contact
17400407 or proffice@almoayyedcg.com

SHARJAH CAR MAINTENANCE
has a vacancy for the occupation of
WORKER (CAR ELECTRICAL WORKSHOP)
suitably qualified applicants can contact
33025299 or alsharjah68@hotmail.com

ALRAKED CARS REPAIRING
has a vacancy for the occupation of
MECHANIC
suitably qualified applicants can contact
39699296 or eshehabi@hotmail.com

THE MARK HOTEL W.L.L
has a vacancy for the occupation of
CASHIER
suitably qualified applicants can contact
17712303 or corp@dadabai.com

RAVEEN LADIES HAIRDRESSING AND BEAUTY CENTRE
has a vacancy for the occupation of
BEAUTICIAN
suitably qualified applicants can contact
39696980 or raveencentre@hotmail.com

SAMBOSA DARNA
has a vacancy for the occupation of
WORKER(JUICE & SANDWICHES)
suitably qualified applicants can contact
33322775 or ahmed3m33@gmail.com

PARS INTERNATIONAL HOTEL W.L.L
has a vacancy for the occupation of
WAITER (HOTEL)
suitably qualified applicants can contact
17814777 or s.shaker68@gmail.com

UNISKILLS W.L.L
has a vacancy for the occupation of
CLEANER (GENERAL)
suitably qualified applicants can contact
17224578 or info@janikingbahrain.com

ALFARAENAH DOCUMENT CREARNCE
has a vacancy for the occupation of
SALESMAN
suitably qualified applicants can contact
39675004 or samyanwar6@gmail.com

ALHAJ HASSAN GROUP B.S.C CLOSED
has a vacancy for the occupation of
MASON ASST
suitably qualified applicants can contact
17551111 or hr.admin@hajihassan.com

TEAM TRADING - BAHRAIN W.L.L
has a vacancy for the occupation of
SALESMAN
suitably qualified applicants can contact
66357628 or teamtrading.bah@gmail.com

MTQ OILFIELD SERVICES W.L.L.
has a vacancy for the occupation of
WELDER
suitably qualified applicants can contact
17166827 or ahmed@mtqos.com

CRUMBLES BAKERY W L L
has a vacancy for the occupation of
CHEF
suitably qualified applicants can contact
33550228 or crumblesfinance@gmail.com

MCDONALD,S
has a vacancy for the occupation of
FOOD SERVICE WORKER
suitably qualified applicants can contact
17220068 or lubina@fakhor.com

MACDONALDS
has a vacancy for the occupation of
FOOD SERVICE WORKER
suitably qualified applicants can contact
17220000 or hr@fakhro.com

HAIDER WOODEN WORK FACTORY W.L.L
has a vacancy for the occupation of
CARPENTER
suitably qualified applicants can contact
17785149 or info@haiderwood.com

ETOILE SALON AND SPA
has a vacancy for the occupation of
BEAUTICIAN
suitably qualified applicants can contact
39603535 or hameed@futurebh.net

MACDONALDS
has a vacancy for the occupation of
FOOD SERVICE WORKER
suitably qualified applicants can contact
17220000 or hr@fakhro.com

BATSCO CO. W.L.L
has a vacancy for the occupation of
SECURITY GUARD
suitably qualified applicants can contact
17783886 or hr@batsco.net

MIRAGE AERO SERVICES (MAS) W.L.L
has a vacancy for the occupation of
BUSINESS DEVELOPMENT MANAGER
suitably qualified applicants can contact
33051116 or ayoub@mirageaeroservices.com

MODERN NATIONAL BAKERY
has a vacancy for the occupation of
BAKER(GENERAL)
suitably qualified applicants can contact
17694934 or modbake@gmail.com

KANS TRADING CO.W.L.L
has a vacancy for the occupation of
SUPERVISOR
suitably qualified applicants can contact
36391000 or shital@kansbh.com

MACDONALDS
has a vacancy for the occupation of
FOOD SERVICE WORKER
suitably qualified applicants can contact
17220000 or amal.almousawi@fakhro.com

BAHRAIN COFFEE BREWERS COMPANY W.L.L
has a vacancy for the occupation of
SERVER
suitably qualified applicants can contact
17111722 or aneesh@foodvestholding.com

HAIDER WOODEN WORK FACTORY W.L.L
has a vacancy for the occupation of
CARPENTER
suitably qualified applicants can contact
17785149 or info@haiderwood.com

WHITE FALCON PRIVATE SECURITY SERVICES CO. W.L.L
has a vacancy for the occupation of
SECURITY GUARD
suitably qualified applicants can contact
66626168 or tdaineh@gmail.com

INTEGRATED FACILITY MANAGEMENT W.L.L
has a vacancy for the occupation of
CLEANER
suitably qualified applicants can contact
17400407 or proffice@almoayyedcg.com

CORN N POP BAZAAR W.L.L
has a vacancy for the occupation of
SALESMAN
suitably qualified applicants can contact
36770705 or karakkalrijas@gmail.com

WHITE FALCON PRIVATE SECURITY SERVICES CO. W.L.L
has a vacancy for the occupation of
SECURITY GUARD
suitably qualified applicants can contact
66626168 or tdaineh@gmail.com

FTG VISITOR ASSISTANCE SERVICES W.L.L
has a vacancy for the occupation of
CONSULTANT
suitably qualified applicants can contact
13112363 or fasttrackbcbh@gmail.com

AHMED MANSOOR ALAALI B.S.C. CLOSED -
STRUCTURAL AND MECHANICAL DIVISION
has a vacancy for the occupation of
STEEL FABRICATOR
suitably qualified applicants can contact
17265509 or adeel.hameed@al-aali.com

AL MIRAJ GENTS TAILORING W.L.L
has a vacancy for the occupation of
TAILOR
suitably qualified applicants can contact
33498952 or fa0894258@gmail.com

MQ AND NJ SERVICES W.L.L
has a vacancy for the occupation of
DRIVER
suitably qualified applicants can contact
35466434 or ussijil@gmail.com

FIVE LOOK ONE W.L.L
has a vacancy for the occupation of
APPRAISER (GENERAL)
suitably qualified applicants can contact
33440122 or sanaullah88pak@gmail.com

INTERPOINT MANAGEMENT CONSULTANCY W.L.L
has a vacancy for the occupation of
WORKER(CONSTRUCTION)
suitably qualified applicants can contact
38053317 or rafeek183@gmail.com

Vacancies Available

THE MARK HOTEL W.L.L
has a vacancy for the occupation of
SECURITY GUARD
suitably qualified applicants can contact
17712303 or corp@dadabai.com

BRAINY NATION FOR COGNETIVE TRAINING W.L.L
has a vacancy for the occupation of
QUALITY STANDARDS SPECIALIST
suitably qualified applicants can contact
39402743 or kiwan@brainynation.center

MAYAR CARGO HANDLING W.L.L
has a vacancy for the occupation of
DRIVER
suitably qualified applicants can contact
32299648 or ubaidmayar5625@gmail.com

IL PIATTO W.L.L
has a vacancy for the occupation of
WAITER (RESTURANTS)
suitably qualified applicants can contact
17687666 or fakhrohamad@gmail.com

JAMAS GIFT MARKET W.L.L
has a vacancy for the occupation of
SALESMAN
suitably qualified applicants can contact
35941888 or jafermus44@gmail.com

MAHMOUD OMRAN BASMOUK CONTRACTING
BRANCH OF A FOREIGN COMPANY
has a vacancy for the occupation of
OFFICER
suitably qualified applicants can contact
33719149 or mohd.h.na@gmail.com

BLACK PANTHER AR REPAIR OF ELECTRICAL EQUIPMENT CO W.L.L
has a vacancy for the occupation of
TECHNICIAN
suitably qualified applicants can contact
34034073 or burjnalainmalik@gmail.com

BLUE RIVER CONTRACTING W.L.L
has a vacancy for the occupation of
SUPERVISOR
suitably qualified applicants can contact
33972452 or blueriver3628@gmail.com

MISAQ SERVICES W.L.L
has a vacancy for the occupation of
DRIVER
suitably qualified applicants can contact
35466434 or

AVID QUEST COMPANY W.L.L
has a vacancy for the occupation of
SALES AGENT
suitably qualified applicants can contact
36491311 or ma876055@gmail.com

HAFIZ UMAR CARGO HANDLING W.L.L
has a vacancy for the occupation of
RECEPTIONIST (GENERAL)
suitably qualified applicants can contact
38755165 or hafiz.umar16@gmail.com

HEAVY TEAM DECORATION COMPANY W.L.L
has a vacancy for the occupation of
DECORATOR
suitably qualified applicants can contact
37385000 or shafiqkiyani@yahoo.com

HAILAT INTERIOR DECORATION W.L.L
has a vacancy for the occupation of
PAINTING WORKER
suitably qualified applicants can contact
37539184 or rananazimrajpoot@gmail.com

BAHRAIN CONTRACTING & ELECTRONIC SERVICE
has a vacancy for the occupation of
WORKER(CONSTRUCTION).GENERAL
suitably qualified applicants can contact
39650990 or bcesbahrain@yahoo.com

SAUDI GEOPHYSICAL CONSULTING OFFICE COMPANY
BRANCH OF A FOREIGN COMPANY
has a vacancy for the occupation of
TECHNICIAN WORKER
suitably qualified applicants can contact
33326575 or publicrelation@saudigeophysical.com

EROS CLEANING AND SERVICES
has a vacancy for the occupation of
CLEANER (GENERAL)
suitably qualified applicants can contact
39477725 or jassim0087alaiwi@gmail.com

FAJER AL KHALEEJ TRADING WLL
has a vacancy for the occupation of
OFFICE ASSISTANT
suitably qualified applicants can contact
36115469 or rajeshudhaya@gmail.com

GOURMET JOJO W.L.L
has a vacancy for the occupation of
DRIVER(FOOD DISTRIBUTION)
suitably qualified applicants can contact
17001720 or princeburger@gmail.com

SEASHORE PROPERTIES W.L.L
has a vacancy for the occupation of
HOUSEKEEPER
suitably qualified applicants can contact
33599888 or bwsuitess@gmail.com

AL MAHASSEN CONSTRUCTION CO W.L.L
has a vacancy for the occupation of
CARPENTER
suitably qualified applicants can contact
39999421 or ahmadooo315@gmail.com

ALUMINIUM SERVICES W.L.L
has a vacancy for the occupation of
ALUMINIUM TECHNICIAN (GENERAL)
suitably qualified applicants can contact
17290987 or shrifahmadi@gmail.com

AL MOHAMMEDIA RESTAURANT W.L.L
has a vacancy for the occupation of
COOK(GENERAL)
suitably qualified applicants can contact
39016666 or mian35ali@gmail.com

MULTAQA CONSTRUCTION PROPERTIES
has a vacancy for the occupation of
MASON
suitably qualified applicants can contact
39433971 or ramadhan.r.bh@gmail.com

ALUMINIUM SERVICES W.L.L
has a vacancy for the occupation of
ALUMINIUM TECHNICIAN (GENERAL)
suitably qualified applicants can contact
17290987 or shrifahmadi@gmail.com

LADEWALA CHEEMA SERVICES CO W.L.L
has a vacancy for the occupation of
WORKER(PAINT FINISHER)
suitably qualified applicants can contact
34004548 or ladewalacheemabh@gmail.com

BURGER ZOOM W.L.L
has a vacancy for the occupation of
DRIVER(FOOD DISTRIBUTION)
suitably qualified applicants can contact
17001720 or burgerzoombh@gmail.com

ALWARDI CONSTRUCTION
has a vacancy for the occupation of
HEAVY DRIVER
suitably qualified applicants can contact
17730626 or turki_alwardi@hotmail.com

IJAZ CH MARKETING W.L.L
has a vacancy for the occupation of
SALES WORKER
suitably qualified applicants can contact
33209296 or ijaz.bh.pk@gmail.com

MISAQ SERVICES W.L.L
has a vacancy for the occupation of
DRIVER
suitably qualified applicants can contact
35466434 or

DILSHAD DECORE SERVICES W.L.L
has a vacancy for the occupation of
WORKER(PAINT FINISHER)
suitably qualified applicants can contact
35327841 or tariq35327841@gmail.com

OCEAN CREST SERVICES CO W.L.L
has a vacancy for the occupation of
DRIVER
suitably qualified applicants can contact
36200540 or abdullah937564t@gmail.com

KHALID MASOOD PUBLICITY AND ADVERTISING W.L.L
has a vacancy for the occupation of
OFFICE ASSISTANT
suitably qualified applicants can contact
33320064 or km352297@gmail.com

DURRAT AL KHALEEJ MARINE SERVICES
has a vacancy for the occupation of
WELDER
suitably qualified applicants can contact
17674316 or duratkhaleej@hotmail.com

.ROTANA LAUNDRY
has a vacancy for the occupation of
LAUNDERER/PRESSER(GENERAL)
suitably qualified applicants can contact
17575688 or alowfiabdulrhman283@gmail.com

BLUE ROB SERVICES W.L.L
has a vacancy for the occupation of
OFFICE ASSISTANT
suitably qualified applicants can contact
33298000 or azharcarg.bh@gmail.com

SYNERGIC FACILITY SERVICES
has a vacancy for the occupation of
DRIVER(FOOD DISTRIBUTION)
suitably qualified applicants can contact
66637663 or hessahessahessa@yahoo.com

BAHRAIN WHOLESALE W.L.L
has a vacancy for the occupation of
MACHINE OPERATOR
suitably qualified applicants can contact
34090099 or mohamed@bhwholesaleco.com

AL-AHLIA CONTRACTING CO. W.L.L
has a vacancy for the occupation of
WORKER(CONSTRUCTION).GENERAL
suitably qualified applicants can contact
17737000 or h.s.m1111@gmail.com

KAINAT SUBER MARKET
has a vacancy for the occupation of
SALES WORKER
suitably qualified applicants can contact
38015930 or mzainabi88@gmail.com

NABA GENTS SALOON
has a vacancy for the occupation of
BARBER
suitably qualified applicants can contact
33322940 or hussainkhadem2233@gmail.com

WHITE OCTOPUS FOR LABOR SUPPLY
has a vacancy for the occupation of
HOUSEKEEPER
suitably qualified applicants can contact
17009799 or yaroos7901@gmail.com

AZHAN HAIRDRESSING SALON
has a vacancy for the occupation of
BARBER-HAIRDRESSER
suitably qualified applicants can contact
36696658 or qassim.zazamil@hotmail.com

EVER FINE TRADING W.L.L
has a vacancy for the occupation of
SALESMAN
suitably qualified applicants can contact
17227206 or haneefgeepas@gmail.com

MARKWELL INTERNATIONAL W.L.L
has a vacancy for the occupation of
SALESMAN
suitably qualified applicants can contact
17300186 or markwellbh@live.com

AL OLAYA SUITES HOTEL W.L.L
has a vacancy for the occupation of
ROOM ATTENDANT
suitably qualified applicants can contact
17161616 or corp@dadabai.com

BANGLORE RESTAURANT & CAFE WLL
has a vacancy for the occupation of
WAITER
suitably qualified applicants can contact
17211624 or echobahrain@gmail.com

BAYANCO CONTRACTING CO. W.L.L
has a vacancy for the occupation of
PAINTER
suitably qualified applicants can contact
39329326 or bayancogm@gmail.com

BALA CONTRACTING
has a vacancy for the occupation of
CONSTRUCTION WORKER
suitably qualified applicants can contact
33802366 or club88bah@yahoo.com

GRAND MART TRADING. W.L.L
has a vacancy for the occupation of
STOREKEEPER ASSISTANT
suitably qualified applicants can contact
33297070 or grandmart.t@gmail.com

AL ALAYAN LAUNDRY
has a vacancy for the occupation of
PRESSER (HAND)
suitably qualified applicants can contact
39337343 or asiaala7zan@gmail.com

CHENAB WATER TECHONOLOGY CO W.L.L
has a vacancy for the occupation of
ELECTRONICS TECHNICIAN
suitably qualified applicants can contact
33667812 or chenabwater8@gmail.com

AL HAMOUDI TRADE OF MOTOR VEHICLE PARTS CO W.L.L.
has a vacancy for the occupation of
SALESMAN
suitably qualified applicants can contact
39727888 or zahrahm@batelco.com

AM-TECH MOBILE REPAIRING W.L.L
has a vacancy for the occupation of
SALESMAN
suitably qualified applicants can contact
34103010 or nihadpk92@gmail.com

TAILOR TOUCH
has a vacancy for the occupation of
TAILOR
suitably qualified applicants can contact
39133302 or swar889@yahoo.com

FOUR STAR CLEANING CO BAHRAINI PARTNERSHIP COMPANY
has a vacancy for the occupation of
CLEANER
suitably qualified applicants can contact
34050081 or chsaab147@gmail.com

AL FAWARIS MANPOWER RECRUITING COMPANY W.L.L
has a vacancy for the occupation of
DRIVER(MOTOR-CYCLE)
suitably qualified applicants can contact
33877388 or noore_86@hotmail.com

UM KHALIFA MANPOWER AND
CLEARANCE OF GOVERNMENT TRANSACTIONS
has a vacancy for the occupation of
SECRETARY
suitably qualified applicants can contact
17641172 or umkhalifa.manpower@gmail.com

DESTELLO D SERVICES W.L.L
has a vacancy for the occupation of
WORKER(SALES)
suitably qualified applicants can contact
36815455 or naeem.bajwa1@gmail.com

INTERIOR INGENUITY W.L.L
has a vacancy for the occupation of
WORKER(LAUNDRY)
suitably qualified applicants can contact
34584631 or ghulamhussain2916@gmail.com

SHANGLA MARKET
has a vacancy for the occupation of
SALESMAN
suitably qualified applicants can contact
66330299 or said.mahmood.khan@gmail.com

AL MUZAYYAN VISITOR ASSISTANCE SERVICES CO W.L.L
has a vacancy for the occupation of
OFFICE WORKER HELPER
suitably qualified applicants can contact
39054185 or threekingspazaway@gmail.com

UROOJ INTERNATIONAL W.L.L
has a vacancy for the occupation of
MARKETING EXECUTIVE
suitably qualified applicants can contact
35103036 or kamrannawaz0433@gmail.com

WOOD HOUSE OF TEA
has a vacancy for the occupation of
FOOD SERVICE WORKER
suitably qualified applicants can contact
34049415 or info@burextrading.com

MANDARIN CHINESE RESTAURANT CO
has a vacancy for the occupation of
COOK(GENERAL)
suitably qualified applicants can contact
17259775 or sajeev404@gmail.com

ALFATEH TRANSPORT
has a vacancy for the occupation of
DRIVER(HEAVY TRUCK)
suitably qualified applicants can contact
17242589 or isa82alfateh@hotmail.com

JAFFAL COMPUTR MAINTENACE
has a vacancy for the occupation of
TECHNICIAN
suitably qualified applicants can contact
39412355 or aljaffal@batelco.com.bh

ABDULRAHMAN EBRAHIM ALMOOSA CO. W.L.L.
has a vacancy for the occupation of
WORKER(CONSTRUCTION)
suitably qualified applicants can contact
17531235 or galibalmoosa@yahoo.com

AL AROBAH MARKETS
has a vacancy for the occupation of
SALESMAN
suitably qualified applicants can contact
17772239 or 2010electrical.works@gmail.com

ALHUTAIM RESTAURANT
has a vacancy for the occupation of
WAITER
suitably qualified applicants can contact
33350057 or ahmedal94@hotmail.com

ALGHANIM INTERNATIONAL GENERAL TRADING AND
CONTRACTING CO. - FOR
has a vacancy for the occupation of
WORKER(CONSTRUCTION)
suitably qualified applicants can contact
17300616 or karim.eissa@falghanim.com

AL BUSHRA TRANSPORT
has a vacancy for the occupation of
HEAVY DRIVER
suitably qualified applicants can contact
33865060 or abushra.cargo@hotmail.com

WAHRAN RESTARANT
has a vacancy for the occupation of
COOK(ASSISTANT)
suitably qualified applicants can contact
39631918 or s.buallay71@gmail.com

GOLTENS BAHRAIN CO. W.L.L
has a vacancy for the occupation of
MECHANIC(SHIPS ENGINE ROOM)
suitably qualified applicants can contact
17466145 or jeyanthan@goltens.com

ABUOBAID CONTRACTING & TRADING GROUP
has a vacancy for the occupation of
SCAFFOLDER
suitably qualified applicants can contact
17700204 or abuobaidgroup@gmail.com

JABAL ASKAR CONTRACTING
has a vacancy for the occupation of
CONSTRUCTION WORKER
suitably qualified applicants can contact
33029829 or jabalaskar@gmail.com

BATSCO CO. W.L.L
has a vacancy for the occupation of
SECURITY GUARD
suitably qualified applicants can contact
17783886 or hr@batsco.net

BAHRAIN SPECIAL TECHNICAL SERVICES STS CO. W.L.L
has a vacancy for the occupation of
MECHANICAL HELPER
suitably qualified applicants can contact
17622082 or info@bahsts.com

ALDOOR EXCAVATION & BUILDING CONTRACTING CO. W.L.L
has a vacancy for the occupation of
HEAVY DRIVER
suitably qualified applicants can contact
17877246 or zainabhr@aldoorbh.com

TEAM CONSTRUCTION
has a vacancy for the occupation of
MASON
suitably qualified applicants can contact
39289289 or teamco98@gmail.com

THE ART HOTEL & RESORT W.L.L
has a vacancy for the occupation of
HOUSEKEEPER
suitably qualified applicants can contact
16033100 or abeer@amwaj.bh

KANSAS CONTRACTING
has a vacancy for the occupation of
WORKER(CONSTRUCTION)
suitably qualified applicants can contact
35101737 or hussainch435@gmail.com

EMCO COMPANY W.L.L
has a vacancy for the occupation of
WORKER(CONSTRUCTION).GENERAL
suitably qualified applicants can contact
17821988 or emco@emco.com.bh

FIVE LINE SHINE LAUNDRY
has a vacancy for the occupation of
LAUNDERER/PRESSER(GENERAL)
suitably qualified applicants can contact
33337732 or

TMAM CONTRACTING W.L.L
has a vacancy for the occupation of
PAINTER
suitably qualified applicants can contact
66666250 or khassib2001@hotmail.com

FAJAR AL SAFA INTERIOR DECORATION
has a vacancy for the occupation of
DECORATOR
suitably qualified applicants can contact
33444186 or junujunaida4u@gmail.com

KARKI CARGO SERVICES W.L.L
has a vacancy for the occupation of
OFFICE ASSISTANT
suitably qualified applicants can contact
66689868 or waseekhan79128@gmail.com

SDK FOR BUILDING CONSTRUCTION
BAHRAINI PARTNERSHIP COMPANY
has a vacancy for the occupation of
OFFICE HELPER
suitably qualified applicants can contact
36256300 or iffijee862@gmail.com

K.P MANPOWER W.L.L
has a vacancy for the occupation of
CHEF
suitably qualified applicants can contact
17008217 or jalalebrahim@gmail.com

ARJWAN BEAUTY SALON
has a vacancy for the occupation of
BEAUTICIAN
suitably qualified applicants can contact
66927011 or akhiluthaman5@gmail.com

RAMSIS ENGINEERING CO. W.L.L
has a vacancy for the occupation of
MECHANICAL HELPER
suitably qualified applicants can contact
17830801 or abbas@ramsis.com.bh

6 CIRCLES COMPANY W.L.L
has a vacancy for the occupation of
FOREMAN
suitably qualified applicants can contact
37540477 or haroonbh95@gmail.com

STYLE AL KHAMEES TRADING
has a vacancy for the occupation of
SALESMAN
suitably qualified applicants can contact
39463398 or udcbahrain@gmail.com

ALDOOR EXCAVATION & BUILDING CONTRACTING CO. W.L.L
has a vacancy for the occupation of
HEAVY DRIVER
suitably qualified applicants can contact
17877246 or zainabhr@aldoorbh.com

TSMA ALUMINUM W.L.L
has a vacancy for the occupation of
ALUMINIUM TECHNICIAN (GENERAL)
suitably qualified applicants can contact
36665682 or info@tsma-bh.com

ALBADR DOCUMENTS CLEARANCE
has a vacancy for the occupation of
DATA ENTRY OPERATOR
suitably qualified applicants can contact
32226227 or budoorbader8@hotmail.com

SARA BEAUTY SALON
has a vacancy for the occupation of
BEAUTICIAN
suitably qualified applicants can contact
33455880 or efairooz@cbb.gov.bh

GOLDEN RUBY RESTAURANT W.L.L
has a vacancy for the occupation of
WORKER(JUICE & SANDWICHES)
suitably qualified applicants can contact
17641144 or ammadi@batelco.com.bh

A M Z KHAN SERVICES BAHRAINI PARTNERSHIP COMPANY
has a vacancy for the occupation of
OFFICE BOY / FARRASH
suitably qualified applicants can contact
38285677 or khangroup008@gmail.com

SHAHID SULTAN ENTERPRISES W.L.L
has a vacancy for the occupation of
WORKER(CONSTRUCTION)
suitably qualified applicants can contact
35430684 or shahidsultanenterprises@gmail.com

BASE BEAUTY STUDIO
has a vacancy for the occupation of
HAIR DRESSER
suitably qualified applicants can contact
66610505 or manaljaberi94@gmail.com

ALRASTAH MASHAWI & RESTAURANT
has a vacancy for the occupation of
CLEANER
suitably qualified applicants can contact
66738038 or jaffar.route66@gmail.com

LI SARA BOUTIQUE
has a vacancy for the occupation of
SALESMAN
suitably qualified applicants can contact
34168877 or alijaaan83@gmail.com

SWAR SUPPLY MANPOWER
has a vacancy for the occupation of
CLEANER
suitably qualified applicants can contact
17001271 or swar.supplymanpower@gmail.com

JIVAN CONTRACTING CO W.L.L
has a vacancy for the occupation of
MECHANICAL FITTER
suitably qualified applicants can contact
33301828 or ha2500@yahoo.com

NARWAT DECOR W.L.L
has a vacancy for the occupation of
DRIVER
suitably qualified applicants can contact
33286823 or zch098436@gmail.com

ROTI PANI RESTAURANT W.L.L
has a vacancy for the occupation of
BREAD BAKER
suitably qualified applicants can contact
37298684 or palistan3kashif@gmail.com

ZAM ZAM AUTO SERVICES W.L.L
has a vacancy for the occupation of
WORKER (CAR MECHANICAL WORKSHOP)
suitably qualified applicants can contact
33880820 or unarkhan2001@gmail.com

JIVAN CONTRACTING CO W.L.L
has a vacancy for the occupation of
MECHANICAL HELPER
suitably qualified applicants can contact
33301828 or ha2500@yahoo.com

ZEE COMBINED SERVICES CO W.L.L
has a vacancy for the occupation of
MAINTENANCE CLERK
suitably qualified applicants can contact
37077631 or khanstartup.bh@gmail.com

3 SUPER SALAR CONSULTANCY W.L.L
has a vacancy for the occupation of
DRIVER
suitably qualified applicants can contact
36022646 or mhdafzal10120@gmail.com

BEARDO MASSAGE PARLOURS OTHER RELAXATION AND
BATHING TECHNIQUES SERVICES - MEN W.L.L
has a vacancy for the occupation of
MASSEUR
suitably qualified applicants can contact
33405224 or arahoofkhan@gmail.com

SAMAHEEJ TOWERS FASHION DESIGN W.L.L
has a vacancy for the occupation of
DESIGNER(FASHION)
suitably qualified applicants can contact
36460610 or muhammedsakil@gmail.com

ROSE ROAD COMPANY W.L.L
has a vacancy for the occupation of
MANAGER (MARKETING)
suitably qualified applicants can contact
33543707 or topdelmon.se@gmail.com

MOON LIGHT PYRAMID W.L.L
has a vacancy for the occupation of
OFFICE WORKER HELPER
suitably qualified applicants can contact
38413045 or rlmehmood908@gmail.com

SHAIKH ALI KHALIFA SALMAN AL KHALIFA
BAHRAINI PARTNERSHIP COMPANY W.L.L
has a vacancy for the occupation of
OFFICE HELPER
suitably qualified applicants can contact
65001999 or sajbonwll@gmail.com

LEGIT SERVICES W.L.L
has a vacancy for the occupation of
HEAVY DRIVER
suitably qualified applicants can contact
33305659 or nazservicesbh@gmail.com

DAR SAQLAIN CARGO HANDLING W.L.L
has a vacancy for the occupation of
DRIVER
suitably qualified applicants can contact
66930724 or saqlain05678@gmail.com

WANJARI CONSULTANCY W.L.L
has a vacancy for the occupation of
CONSULTANT
suitably qualified applicants can contact
33286823 or ghulamrasooo951@gmail.com

TOYOTA PLAZA B.S.C. CLOSED
has a vacancy for the occupation of
TECHNICIAN
suitably qualified applicants can contact
17262262 or hr.s@ekkanoo.com.bh

BAYANCO CONTRACTING CO. W.L.L
has a vacancy for the occupation of
PAINTER
suitably qualified applicants can contact
39329326 or bayancogm@gmail.com

TOLYA SERVICES CO W.L.L
has a vacancy for the occupation of
DRIVER
suitably qualified applicants can contact
35425560 or tolyaservices@gmail.com

FRESH VIBE SERVICES CO W.L.L
has a vacancy for the occupation of
WORKER(MAINTENANCEW).GENERAL
suitably qualified applicants can contact
33022728 or kashifkpr41@gmail.com

JOSHI SANGVI CONSULTANCY W.L.L
has a vacancy for the occupation of
OFFICE HELPER
suitably qualified applicants can contact
33286823 or zch098436@gmail.com

PLUTO INTERIOR DECOR W.L.L
has a vacancy for the occupation of
WORKER(PAINT FINISHER)
suitably qualified applicants can contact
38230025 or faisalgondal71@gmail.com

JASMI'S CORPORATION W.L.L
has a vacancy for the occupation of
FOOD SERVICE WORKER
suitably qualified applicants can contact
17588787 or lmra@jasmis.com

UNION MEDISCIENCE B.S.C. CLOSED
has a vacancy for the occupation of
ACCOUNTANTS
suitably qualified applicants can contact
17551080 or mabia65@gmail.com

CIRCLE INTEGRATED SERVICES W.L.L
has a vacancy for the occupation of
CLEANER
suitably qualified applicants can contact
17822218 or info@circle.bh

R.B. HILTON LIMITED
has a vacancy for the occupation of
SUPERVISOR
suitably qualified applicants can contact
17730640 or altradmena.mailbahrain@altrad.com

AL FAN FOR SENTERY WARES SELINA
has a vacancy for the occupation of
PLUMBER
suitably qualified applicants can contact
39696864 or al-fan707@hotmail.com

AL NAQORA RESTAURANT W.L.L
has a vacancy for the occupation of
DRIVER
suitably qualified applicants can contact
33371333 or sjbreel5@gmail.com

HOT MIX RESTAURANT W.L.L
has a vacancy for the occupation of
WORKER(SALES)
suitably qualified applicants can contact
35435045 or egyptfood.bh@gmail.com

DASMAN AIRCONDITIONING COMPANY W.L.L
has a vacancy for the occupation of
AIR-CONDITIONING TECHNICIAN
suitably qualified applicants can contact
17241360 or fawzi@al-fawz.com

GULF MARKETS INTERNATIONAL W .L .L
has a vacancy for the occupation of
MECHANICAL TECHNICIAN
suitably qualified applicants can contact
17490040 or mishal@alfanarinvestment.com

BAHRAIN SPECIAL TECHNICAL SERVICES STS CO. W.L.L
has a vacancy for the occupation of
SUPERVISOR
suitably qualified applicants can contact
17622082 or info@bahsts.com

UNIVERSITY OF TECHNOLOGY BAHRAIN W.L.L
has a vacancy for the occupation of
ASSISTANT PROFESSOR
suitably qualified applicants can contact
17787960 or rgpabillore@utb.edu.bh

MODERN MECHANICAL ELECTRICAL & TRANSPORT CO. W.L.L
has a vacancy for the occupation of
ELECTRICIAN
suitably qualified applicants can contact
17708888 or lmra@mmetc.com

NASEEM ALANDALOS FASHIONS
has a vacancy for the occupation of
TAILOR
suitably qualified applicants can contact
33802555 or admin@naseemalandalos.com

PUNJAB CITY CONSTRUCTION
has a vacancy for the occupation of
WORKER(CONSTRUCTION)
suitably qualified applicants can contact
34111999 or sharef.works@gmail.com

R.B. HILTON LIMITED
has a vacancy for the occupation of
WORKER(CONSTRUCTION).GENERAL
suitably qualified applicants can contact
17730640 or altradmena.mailbahrain@altrad.com

M R A CONTRACTING
has a vacancy for the occupation of
WORKER(CONSTRUCTION).GENERAL
suitably qualified applicants can contact
38421882 or mradc2020@gmail.com

ALSALAM BAHRAIN CLEANING SERVICES W.L.L
has a vacancy for the occupation of
WINDOW CLEANER
suitably qualified applicants can contact
33774438 or 3yon3lya88@gmail.com

M I CONTRACTING
has a vacancy for the occupation of
DRIVER(FOOD DISTRIBUTION)
suitably qualified applicants can contact
32184242 or m.i.75@hotmail.com

BAHRAIN SPECIAL TECHNICAL SERVICES STS CO. W.L.L
has a vacancy for the occupation of
FITTER
suitably qualified applicants can contact
17622082 or info@bahsts.com

STAR WORLD COMPUTER & SATELLITE W.L.L
has a vacancy for the occupation of
SALESMAN
suitably qualified applicants can contact
17555404 or cyber415@gmail.com

WIDE ZONE SERVICES CO W.L.L
has a vacancy for the occupation of
WORKER(MAINTENANCEW).GENERAL
suitably qualified applicants can contact
36175823 or madewllservice@gmail.com

SANA STAR GENERAL TRADING W.L.L
has a vacancy for the occupation of
SALESMAN
suitably qualified applicants can contact
34647043 or visupana@gmail.com

AL SAHEL RESORT B.S.C. (CLOSED)
has a vacancy for the occupation of
WAITER
suitably qualified applicants can contact
17561327 or hr@edamah.com

TOLYA SERVICES CO W.L.L
has a vacancy for the occupation of
DRIVER
suitably qualified applicants can contact
35425560 or tolyaservices@gmail.com

ALMANARTAIN CONTRACTING
has a vacancy for the occupation of
MASON ASST
suitably qualified applicants can contact
17590097 or alshaab@batelco.comm.bh

R.B. HILTON LIMITED
has a vacancy for the occupation of
INSULATOR
suitably qualified applicants can contact
17730640 or altradmena.mailbahrain@altrad.com

PROJECTS ACCESS SCAFFOLDING & FORMWORK CO. W.L.L.
has a vacancy for the occupation of
SCAFFOLDER
suitably qualified applicants can contact
33916679 or jose@projectsaccess.com

NETTWORKSY TECHNOLOGIES CO WLL
has a vacancy for the occupation of
ACCOUNTANTS
suitably qualified applicants can contact
17730406 or mithun@nettworksy.com

R.B. HILTON LIMITED
has a vacancy for the occupation of
WORKER(CONSTRUCTION).GENERAL
suitably qualified applicants can contact
17730640 or altradmena.mailbahrain@altrad.com

AL QBISY REAL ESTATE CO BAHRAINI PARTNERSHIP COMPANY
has a vacancy for the occupation of
DATA ENTRY OPERATOR
suitably qualified applicants can contact
38300774 or alqbisy.management@gmail.com

ALMOAYYED AIR CONDITIONING W.L.L.
has a vacancy for the occupation of
AIR-CONDITIONING TECHNICIAN
suitably qualified applicants can contact
17400407 or proffice@almoayyedcg.com

ANABIA INTERIOR DECORATION COMPANY W.L.L
has a vacancy for the occupation of
WORKER(CONSTRUCTION)
suitably qualified applicants can contact
32306963 or zarranservices@gmail.com

ECHO TOUCH SALON AND SPA
has a vacancy for the occupation of
MASSEUR
suitably qualified applicants can contact
66611212 or 999.mariam@gmail.com

GREEN CITY SERVICES W.L.L
has a vacancy for the occupation of
CLEANER
suitably qualified applicants can contact
33214563 or info@gcs.bh

ALMANARTAIN CONTRACTING
has a vacancy for the occupation of
MASON ASST
suitably qualified applicants can contact
17590097 or alshaab@batelco.comm.bh

ALMOAYYED CLEANING & MAINTENANCE W.L.L.
has a vacancy for the occupation of
CLEANER
suitably qualified applicants can contact
17400407 or proffice@almoayyedcg.com

DAHUA COMMUNICATION BAHRAINI PARTNERSHIP COMPANY
has a vacancy for the occupation of
SALESMAN
suitably qualified applicants can contact
38412166 or bu3eesa90@gmail.com

R.B. HILTON LIMITED
has a vacancy for the occupation of
MASON
suitably qualified applicants can contact
17730640 or altradmena.mailbahrain@altrad.com

AL MIRALL PUBLICITY AND ADVERTISING CO W.L.L
has a vacancy for the occupation of
ACCOUNTANTS
suitably qualified applicants can contact
66997355 or hafizsahib1y@gmail.com

WALAA ALBAHRAIN FOR MANPOWER
has a vacancy for the occupation of
CLEANER
suitably qualified applicants can contact
38139157 or zainab.ahmed.1274@hotmail.com

AL ZUBI CONSULTANTS W.L.L
has a vacancy for the occupation of
SENIOR COUNSELLOR
suitably qualified applicants can contact
17538600 or contact@zubipartners.com

PENIEL RESTAURANT W.L.L
has a vacancy for the occupation of
COOK(GENERAL)
suitably qualified applicants can contact
33201568 or georgebh620@gmail.com

RED LEVEL CONSULTANCY BAHRAINI PARTNERSHIP COMPANY
has a vacancy for the occupation of
SUPERVISOR
suitably qualified applicants can contact
36758776 or tahirmughal325@gmail.com

THE TEA HOUSE CAFETERIA
has a vacancy for the occupation of
COOK(GENERAL)
suitably qualified applicants can contact
37475737 or teahousebh@gmail.com

KARACHI INTERNATIONAL GENERAL TRADING COMPANY W.L.L
has a vacancy for the occupation of
WORKER(SALES)
suitably qualified applicants can contact
36409792 or ha42015@gmail.com

LYRA W.L.L
has a vacancy for the occupation of
RESTAURANT MANAGER
suitably qualified applicants can contact
17725000 or mbusandal@amriyagroup.com

AIMAN SAKHI SERVICES W.L.L
has a vacancy for the occupation of
WORKER(PAINT FINISHER)
suitably qualified applicants can contact
36497458 or jasimbh72@gmail.com

GHULAM RABBANI COLD STORE W.L.L
has a vacancy for the occupation of
SALESMAN
suitably qualified applicants can contact
33955265 or jawad33955265@gmail.com

A S O RESTAURANT & HOTEL MANAGEMENT W.L.L
has a vacancy for the occupation of
MANAGER
suitably qualified applicants can contact
35304541 or ahmedelsayad2357@gmail.com

NEW PAK BRILLIANT SERVICE W.L.L
has a vacancy for the occupation of
CLEANER
suitably qualified applicants can contact
33207095 or faisalraja7095@gmail.com

QADEEM PERFUMES COMPANY W.L.L
has a vacancy for the occupation of
SALESMAN
suitably qualified applicants can contact
17296955 or business@nazahagroup.com

MUHAMMAD ASGHAR REPAIR OF ELECTRONIC W.L.L
has a vacancy for the occupation of
SALES WORKER
suitably qualified applicants can contact
33332471 or flyezeetvl.bh@gmail.com

AL MISL SOFTWARE SERVICES W.L.L
has a vacancy for the occupation of
SALES EXECUTIVE REPRESENTATIVE
suitably qualified applicants can contact
33176753 or haroonnaeembh@gmail.com

MUHAMMAD AHMED LAEEQ INTERIOR DECORATION COMPANY W.L.L
has a vacancy for the occupation of
OFFICE HELPER
suitably qualified applicants can contact
66306568 or ahmedlaeeq1234@gmail.com

أخبار الخليج
العدد (١٧١٥٦) - السنة الخمسون - الخميس ١٣ رمضان ١٤٤٦هـ - ١٣ مارس ٢٠٢٥م

بمناسبة اليوم العالمي للمرأة

المرأة الخليجية تسجل صعودها الحضاري

مركز الخليج للدراسات الاستراتيجية

في خلال فترة زمنية قصيرة، أمكن للمرأة الخليجية أن تحقق انتقالا من حالة المجتمع التقليدي، الذي يحصر دورها داخل المنزل لتنشئة الأطفال ورعاية الأسرة، إلى الحداثة، كشريك للرجل في الحياة العامة وسوق العمل، إلى جانب واجباتها المنزلية والأسرية، وهو ما يعد بحق نقلة حضارية، غيرت الصورة الذهنية عن دول مجلس التعاون الخليجي، ما يعد نموذجًا فريدًا في التنمية الاجتماعية، يقف عنده بإجلال الاحتفال باليوم العالمي للمرأة، الذي يقع في الثامن من مارس من كل عام.

ويرجع هذا الصعود الحضاري إلى وجود إرادة سياسية، ونزوع قوي للإصلاح من قبل قادة دول المجلس من ناحية، وقبول اجتماعي نتيجة الأداء المتميز للمرأة الخليجية في المجالات التي ولجت إليها من ناحية أخرى، وإن كان هذا القبول بداية قد حصر مجال مشاركتها في التدريس والتمريض، إلا أن القناعة الاجتماعية بإيجابية دورها، فتحت أمامها كل المجالات، وكان العنصر المشترك الذي مكن المرأة الخليجية، هو ولوجها إلى مجال التعليم الرسمي، حيث أكسبها إلى جانب المعارف قدرات الإدارة والقيادة.

إلى هذا تقف مملكة البحرين في مكان الريادة، لتصنع مُجمع خبرة بدأته في ١٩٢٨ حين بدأ التعليم الرسمي للبنات، ليكون نقطة انطلاق لحركة نسائية، أنشأت جمعياتها الخاصة بها، إضافة إلى لجان المرأة في الجمعيات الأخرى، لتظل هذه الحركة النسائية حركة مطلبية، حتى تضمن المشروع الإصلاحي للملك حمد، إنشاء المجلس الأعلى للمرأة، في ٢٠٠١، كمؤسسة رسمية معنية بتمكينها والنهوض بأوضاعها، وجاء ميثاق العمل الوطني والدستور يكفلان لها كل حقوقها المدنية، والسياسية، والاقتصادية، والاجتماعية، والثقافية، ويوجها المُشرع إلى إعادة النظر في القوانين القائمة، واستحداث قوانين أخرى تمكن المرأة البحرينية من هذه الحقوق، وجعلا مبدأ تكافؤ الفرص حاكمًا لقاعدة المساواة، واستحداث آليات تتابع مدى الالتزام به.

وبمقتضى الاستراتيجية والخطة الوطنية لنهوض المرأة البحرينية، أمكن في فترة وجيزة سد الفجوة بين الجنسين في كل المجالات، وغدت المرأة تشارك بفعالية في صناعة القرار بنسبة عضوية في مجلس النواب تبلغ ٢٠٪، وفي مجلس الشورى ٢٥٪، وفي المجالس البلدية ١٧,٥٪، وترأست مجلس النواب، وشغلت العديد من مناصب السلطة التنفيذية: كوزيرة (٥)، ووكيلة وزارة (٦)، ووكيلة وزارة مساعدة (٣٤)، فضلاً عن توليها العديد من الإدارات والأقسام الحكومية، وفي المجال الدبلوماسي ١٥٪ من إجمالي السفراء، و٣٢٪ من الوظائف الدبلوماسية، و١٩٪ في المناصب القيادية في وزارة الخارجية، وترأست الجمعية العامة للأمم المتحدة، فيما شغلت في المناصب القيادية في التعليم العالي ٤٦٪، والوظائف الأكاديمية ٤٩٪، وفي المشاركة الاقتصادية بلغت نسبتها في القطاع الخاص ٣٥٪، وفي القطاع العام ٥٥٪ من إجمالي العمالة البحرينية، و٤٧٪ من إجمالي أصحاب الأعمال.

وكانت الإرادة السياسية التي مكنت المرأة البحرينية من هذا الصعود، هي التي جعلت الحكومة تتبنى في برامج عملها إدماج المرأة في التنمية، وتبني تقرير التوازن بين الجنسين، ومرصده، كأهم آليات المتابعة، فيما يعد الاستقرار الأسري عنصرًا حاكمًا ترعاه الدولة، محققة للمرأة التوازن بين عملها وواجباتها الأسرية.

وفي الإمارات، يُنظر للمرأة كشريك أساسي مؤثر في مواجهة التحديات وتحقيق التنمية الشاملة، وكان إنشاء الاتحاد النسائي العام، في ١٩٧٥ نقطة البداية المؤسسية لرحلة صعود المرأة الإماراتية، حيث أطلق الاستراتيجية الوطنية لتقدم المرأة في ٢٠٠٢، وبمقتضى قرار سيادي غدت المرأة تشكل نصف مقاعد المجلس الوطني الاتحادي، لتصبح الإمارات الأولى عربيًا وخليجيًا في نسبة عضوية المرأة في البرلمان، والثالثة عالميًا، وفي تشكيل الحكومة ٩ نساء يشغلن حقائب وزارية، كما تشغل ٤٢,٥٪ من إجمالي الوظائف الدبلوماسية؛ منها ٩ سفيرات وقنصل عام.

وفي سوق العمل تمثل المرأة ٤٦,٦٪ من إجمالي القوة العاملة الإماراتية، و٦٦٪ من وظائف القطاع العام، منها ٣٠٪ في مراكز صناعة القرار، و١٥٪ من الوظائف الفنية، ويستحوذ قطاعا التعليم والصحة على النسبة الأكبر (٦٤٪ لكل منهما)، وتبلغ نسبة هذه المشاركة ٣١٪ في الخدمات المالية والبنوك والتأمين، وبلغ عدد الشركات المرخصة والمملوكة للنساء أكثر من ٨٠ ألفا، كما بلغت نسبة مشاركتها في محطات براكة النووية أكثر من ١٠٪، وفي مشروع مسار الأمل إلى المريخ ٣٤٪ من فريق العمل و٨٠٪ من الفريق العلمي للمسار، كما شغلت ٥٥,٦٪ في مجلس علماء الشباب، و٣٧,٥٪ في مجلس علماء الإمارات، وفي قطاع التعليم زاد إقبال الإناث على تكنولوجيا المعلومات والاتصالات، حتى بلغت نسبة الخريجات أكثر من ٤٩,٥٪، كما زاد إقبالهن على دراسة العلوم الهندسية والحديثة، وشكلن أكثر من ٨٠٪ من طلاب مؤسسات التعليم العالي الحكومية، و٧٠٪ من خريجي الجامعات.

وفي السعودية، تجاوزت مشاركة المرأة في سوق العمل مستهدف ٢٠٣٠، فبلغت ٣٧٪ من إجمالي العمالة السعودية، وتفوق القطاع الخاص على القطاع الحكومي في توظيف النساء، فبلغت نسبتها في الوظائف الحكومية ٤٠٪، مقابل نحو ٦٠٪ في القطاع الخاص والأهلي، وكان التعليم والتجارة والصحة هي القطاعات الأكثر جذبًا لهن، وشكلت سياسة سعودة الوظائف وإطلاق استراتيجية سوق العمل في ٢٠٢٠، وتدشين جامعات مشتركة بين الجنسين، قوة دفع لمشاركتها، وقد حصدت هذه الجهود إشادة دولية، حيث اعترف تقرير البنك الدولي، المرأة وأنشطة الأعمال والقانون في ٢٠٢٠؛ بالسعودية كأفضل دولة محققة للإصلاحات في شؤون تمكين المرأة على مستوى العالم، مما عزز من مشاركتها الاقتصادية، وأسهم في إطلاق العديد من المشروعات والمبادرات الداعمة لمساواتها بالرجل.

وفي هذا السياق، شجعت الحكومة المرأة السعودية على ولوج سوق العمل، من خلال ضيافة أطفال المرأة العاملة، ودعم انتقالها، وإعانات شهرية، كما شجعتها على ريادة الأعمال، حتى صارت النساء يمتلكن أكثر من ٤٥٪ من الشركات الصغيرة والمتوسطة، فيما يتجاوز عدد السيدات الناشطات في سوق الأسهم أكثر من ١,٥ مليون سيدة، كما ارتفع عدد النساء القياديات في سوق العمل إلى ١٧٠٧، ووصلت نسبة النساء في الوظائف الإدارية المتوسط والعليا إلى ٤٣,٨٪.

وكان دخول المرأة السعودية مجلس الشورى، لأول مرة في ٢٠١٣ بناءً على مبادرة العاهل السعودي الراحل الملك عبدالله بن عبد العزيز آل سعود، ليتبنى المجلس الإصلاحات الداعمة لمشاركة المرأة ويبلغ عدد النساء في مجلس الشورى ٣٠ من إجمالي ١٥٠، أي أن خمس أعضاء المجلس من النساء، وتولت المرأة منصب مدير تنفيذي في عملاق النفط السعودي أرامكو، كما تولت منصب السفير لدى الولايات المتحدة، ورئاسة هيئة حقوق الإنسان بمرتبة وزير، والمندوب الدائم للسعودية لدى الأمم المتحدة، ونائب وزير، والمدير الإقليمي لمنطقة الشرق الأوسط في منظمة السياحة العالمية، ومناصب أكاديمية رفيعة، كمركز التميز في طب النانو في جامعة كاليفورنيا، كما شغلت منصب الأمين العام لمجلس الوزراء السعودي.

أما في الكويت، فقد أكدت المرأة وجودها على كل المستويات، وشغلت العديد من المناصب في سلطات الدولة والقطاع الخاص، وبدأت تمارس حقوقها السياسية في الترشح والانتخاب لعضوية مجلس الأمة من ٢٠٠٥، وفي ٢٠٠٩ شغلت أربعة مقاعد من إجمالي ٥٠ مقعدا، وأكدت على مر العقود جدارتها، وكفل الدستور الكويتي سد الفجوة بين الجنسين في كل المجالات وتحقيق المساواة، حتى غدت المرأة الكويتية تشكل ٥٨٪ من إجمالي العمالة في القطاع العام، و٤٨٪ في القطاع الخاص، فيما يبلغ عددهن في وزارة الخارجية ١٤٤ دبلوماسية بنسبة ٢٢٪، وفي القضاء ١٩ قاضية، و٨٨ وكيلة نيابة، وأكثر من ٧٠٪ من الطلاب والباحثين في مجالات العلوم والهندسة والرياضيات والتكنولوجيا، ووصلت نسبة تشكيل المرأة كوزيرة، ووكيلة وزارة، ووكيلة مساعدة ٢٨٪ في جميع قطاعات الدولة، و٤١٪ في المناصب القيادية في بنك الكويت المركزي، واشتمل التشكيل الوزاري في ٢٠٢٤ تعيين وزيرة للأشغال ووزيرة للشؤون الاجتماعية ووزيرة دولة لشؤون الشباب.

وحرصت القيادة العُمانية على تحقيق المشاركة الفاعلة للمرأة في مسيرة التنمية، حتى بلغ معدل مشاركتها في قوة العمل ٣٢,١٪، منها ٤١٪ في القطاع الحكومي، و٥٩٪ في القطاع الخاص والأهلي، فيما بلغ عدد سيدات الأعمال أكثر من ١٤ ألفا. وفي العمل البرلماني، بلغت نسبة وجودها في مجلس الدولة ١٧,٦٪، وميز قانون العمل الجديد المرأة بشكل إيجابي، من حيث الإجازات، وساعات الراحة المقدمة لها بمناسبة الوضع لتحقيق التوفيق بين عملها ورعاية الأسرة، وتشكل المرأة ٣١٪ من إجمالي موظفي وزارة الخارجية، و٢٠٪ من إجمالي البعثات الدبلوماسية في الخارج، فيما بلغ عدد الوزيرات ٣ في التشكيل الوزاري الجديد، وعدد وكيلات الوزارة ٤.

وفي قطر، شغلت المرأة منصب الوزير، والمندوب الدائم للدولة لدى الأمم المتحدة، والسفيرة لدى المقر الأوروبي للأمم المتحدة، ونائب رئيس لمجلس الشورى، ورئيس جامعة قطر، وتتجاوز نسبتها في شغل الوظائف التخصصية ٥٢٪، وتتجاوز نسبة خريجات التعليم العالي ٧٠٪، وتشكل نسبة ٣٧٪ في سوق العمل، وفي مواقع صنع القرار ٣٠٪، وفي مجلس الشورى ٤ عضوات من إجمالي ٣٠ عضوا، كما شغلت منصب الوزير من عام ٢٠٠٣، وشمل التعديل الوزاري الأخير في شهر نوفمبر الماضي تعيين وزيرة للتنمية الاجتماعية والأسرة، ووزيرة للتربية والتعليم والتعليم العالي، ووزيرة دولة للتعاون الدولي.

على العموم، صعود قياسي حققته المرأة الخليجية في فترة وجيزة، إيمانًا من قادة دول مجلس التعاون الخليجي، بأن الاستثمار في تمكين المرأة ونهوضها، فضلاً عن أنه يقلل من الحاجة إلى العمالة الوافدة، ويرفع من مستوى معيشة الأسرة؛ فإنه استثمار في البناء الوطني، سواء من حيث جودة التنشئة لأجيال تبني وتقود الوطن في المستقبل، أو إضافة قدرات لهذا البناء كانت معطلة.

رسالة البحرين إلى العالم للتعايش والسلام

بقلم:
د. نبيل العسومي

يمثل قرار الجمعية العامة للأمم المتحدة في دورتها الحالية باعتماد المشروع الذي تقدمت به مملكة البحرين بالتعاون مع عدد من الدول الشقيقة والصديقة بشأن اعتماد يوم ٢٨ يناير من كل عام يوما للتعايش السلمي وطلب الجمعية العامة للأمم المتحدة من الدول الأعضاء والمؤسسات ذات الصلة بمنظومة الأمم المتحدة والمنظمات الدولية والإقليمية والمجتمع المدني ووسائل الإعلام والجهات المختصة الاحتفال بهذا اليوم على أفضل وجه وتكليف الأمين العالم للأمم المتحدة السيد أنطونيو جوتيريش بإبلاغ هذه الجهات بالقرار لاتخاذ ما يلزم بشأنه وذلك بناء على مبادرة مركز الملك حمد للتعايش السلمي، إنجازا جديدا يضاف إلى الإنجازات التي حققتها مملكة البحرين خلال السنوات الماضية والتي يشهد لها الجميع ويؤكد احترام وتقدير العالم لنهج حضرة صاحب الجلالة الملك حمد بن عيسى آل خليفة ملك مملكة البحرين المعظم القائم على التسامح والتعايش والسلام وإيمان جلالته الراسخ بأن السلام مرتبط ارتباط وثيقا بالتعايش السلمي والقبول بالتنوع وحل الخلافات والصراعات والنزاعات بالطرق السلمية ومن خلال الحوار الذي يراعي مصالح الجميع في إطار مبادئ وقيم الأمم المتحدة المكرسة في ميثاق تأسيسها ووفق المواثيق والقوانين الدولية.

إن اعتماد هذا المشروع البحريني يؤكد المكانة المرموقة التي تتمتع بها مملكة البحرين على المستوى الدولي وتقدير دول العالم ومنظمة الأمم المتحدة لجهود بلادنا لنشر قيم التسامح والتعايش السلمي ونبذ الخلافات وإقامة علاقات بين الدول قائمة على الاحترام المتبادل وعدم التدخل في الشؤون الداخلية والتعاون الإيجابي

إن اختيار يوم ٢٨ يناير ليكون يوما عالميا للتعايش السلمي لم يأت من فراغ فهذا اليوم هو يوم ميلاد حضرة صاحب الجلالة الملك حمد بن عيسى آل خليفة عاهل البلاد المعظم ليكون يوم ميلاده يوما عالميا للتعايش السلمي يحتفل به العالم أجمع تقديرا لجلالته.

ولا شك أن هذا القرار هو استكمال للجهود الإنسانية التي تبذلها مملكة البحرين في مجال نشر قيم التعايش والسلم والعيش المشترك والقبول بالآخر وحقوق الإنسان وحرية ممارسة الشعائر الدينية والقبول بالتنوع من خلال إنشاء مركز الملك حمد للتعايش السلمي وجائزة الملك حمد للتعايش السلمي وكرسي الملك حمد للتعايش السلمي بإحدى الجامعات الإيطالية وبرنامج الملك حمد للقيادة لإيصال رسائل محبة وسلام من البحرين إلى شعوب العالم باعتبارها بلد التسامح والعيش المشترك، هذه هي البحرين كما نعرفها ويعرفها العالم بلد التسامح فالجميع يمارس شعائره الدينية وعباداته بكل حرية ودون مضايقات بل إن الدولة البحرينية تقدم التسهيلات لأصحاب الديانات لبناء أماكن للعبادة لهم، ويتفضل جلالة الملك المعظم باستقبال الوفود الدينية خلال زيارتهم لمملكة البحرين، وكما أكد الدكتور الشيخ عبدالله بن أحمد آل خليفة وزير الاتصالات والمواصلات رئيس مركز الملك حمد للتعايش السلمي أن المركز سوف يستثمر هذا الحدث العالمي والاحتفال به بالشكل الأمثل لنشر ثقافة التآلف والتعايش والحوار.

إنها جهود بحرينية تؤكد التزام مملكة البحرين بنشر مفاهيم التعايش السلمي والتسامح وتعزيز قيم الحوار بين الحضارات ونبذ العنف والتطرف والكراهية فكل الشكر والتقدير والامتنان لمركز الملك حمد للتعايش السلمي على هذه المبادرة وعلى هذه الجهود التي تبذل بالتعاون مع وزارة الخارجية لإبراز الوجه الحضاري لمملكة البحرين على المستوى الدولي دولة عصرية محبة للسلام مساندة للتعاون الدولي والتعايش السلمي داعمة للصداقة بين الشعوب مؤيدة للقيم النبيلة المؤسسة لنهج عالمي إنساني وأخلاقي يراعي مصالح الجميع من أجل أن يكون هذا العالم الذي نعيش فيه عالما بلا حروب وبلا عدوات وبلا خلافات أو صراعات للفرقة لبناء عالم أكثر أمنا واستقرارا.

عندما تكون الإدارة الأمريكية أكثر تطرفا من حكومة نتنياهو

بقلم:
د. أحمد رفيق عوض ○

هناك من يدعي أن الولايات المتحدة الأمريكية ليست نظاماً سياسياً بقدر ما هي شركة، شركة عظيمة يديرها تجار يبحثون عن الربح بغض النظر عن القوانين والأخلاق، ويضيف هؤلاء أن الشركة وحتى تضمن الاستمرار والنجاح والإقناع، فهي تمارس لعبة الديمقراطية المحسوبة والنخبوية والمضمونة أيضاً، وتسمح بحرية التعبير المؤطرة بخدمة نظام الشركة وصورتها، وهي من أجل ذلك تغرق الجمهور في خيارات قليلة، وتحركهم في هوامش ضيقة، وتعمي عيونهم بالمظاهر والتنافس الكذاب، ويضيف هؤلاء أن هذه الشركة تدير البلاد كما تدير البنك، وتتعامل مع الجمهور والعالم كما يتعامل البنك مع زبائنه.

ولهذا، فإن الولايات المتحدة –بهذا الوصف وبهذه الكيفية– يكثر فيها جماعات الضغط وتكتلات المصالح، ولهذا فهي على استعداد لتغيير مواقفها من النقيض إلى النقيض دون أدنى ذريعة أو حتى اعتذار. ولأن هدف الربح لا دين له إلا الربح، فإن الولايات المتحدة تسعى إلى امتلاك كل مصادر القوة وكل منابع الثروة، وتريد أن تخيف المنافسين أو تقضي عليهم أو تحتويهم أو تستفيد منهم.

وأضيف أنا إنه من الصعوبة بمكان البحث عن هوية أمريكية خالصة، فالهوية الأمريكية المدعاة هي تجمع لعرقيات وإثنيات كثيرة تعيش تحت قانون صارم. يعني أن الشركة المشار إليها وحتى تستمر وتقنع فقد خلقت مؤسسات فاعلة لتصهر العرقيات إن استطاعت، ولتضمن الهدوء بالدرجة الأولى. يعني باختصار، الولايات المتحدة الأمريكية شركة قوية لها مؤسسات قوية وقانون صارم لتضبط النزعات والهويات والسلوك بالانفصال أو الثورة أو كليهما، وقد يكون أحد أسرار نجاح ترامب للمرة الثانية أنه يحاول إيقاظ صورة باهتة لهوية أمريكية مسيحية أنجليكانية متطرفة لم تجد غير الانعزال والعنف والتطرف وسائل لها لتحديد هذه الهوية.

أقول ذلك على خلفية القرارات والتصريحات التي أطلقها ترامب وإدارته خلال الأسابيع القليلة التي مضت على دخوله للبيت الأبيض، فهو في محاولة لاستعادة قوة الشركة التي أشرنا إليها، يحاول فرض رسوم جمركية حتى على حلفائه، ويحاول أن يبيع خدماته الأمنية، ويريد استرجاع ما تم إنفاقه في مغامرات وقرارات أمريكية سابقة، وأكثر من ذلك فهو يريد احتلال أراض جديدة غنية بالثروات والمعادن، ويريد مصادرة ما هو للآخرين أيضاً، ويريد أن يوقف حروبا لا تهمه ولكنه يريد إشعال حروب أخرى تعنيه تماما، يريد أن يعزل أمريكا من خلال تقليص الإنفاق في خطوة هي الأكثر غباءً، فعدم الإنفاق يعني انسحاب أمريكا وتخليها عن قوتها الناعمة وتأثيرها الثقافي بعيد المدى. ولكن كل ذلك في كفة، وما يعنينا كفلسطينيين في كفة أخرى، فمنذ أن دخل البيت الأبيض للمرة الثانية، فقد عمد ترامب وخلال فترة قليلة جدا إلى ما يلي:

-دعا إلى حفل التنصيب الرئاسي كبار وعتاة المستوطنين في الضفة المحتلة.

-كان أول قراراته على الإطلاق إلغاء القانون الخاص بمعاقبة المستوطنين الذين يمارسون العنف في الضفة.

- سارع إلى تنفيذ كل الطلبات الخاصة لإسرائيل من الأسلحة والذخائر، والتي تفرض شروطا خاصة قانونية للسماح بها.

- المصادقة على قرار إعطاء إسرائيل القنابل الخاصة بتفجير التحصينات الأرضية في إشارة تهديد واضحة إلى إيران.

- إطلاق يد إسرائيل في التعامل مع قطاع غزة سلماً أو حرباً، وهي للحرب أقرب.

- عدم الإشارة إلى ما يجري في الضفة أو إدانته على الإطلاق.

- إطلاق اسم (يهودا والسامرة) على الضفة الغربية في إشارة إلى دعم ما يجري فيها من حرب سياسية وعسكرية غاشمة.

- إطلاق يد إسرائيل في سياساتها المعلنة ضد سوريا بالاحتلال أو التدخل.

- دعوة الوزير «سموترتش» إلى زيارة الولايات المتحدة في إشارة أمريكية لدعم اليمين المتطرف.

- أخيراً، وليس آخراً، التصريحات التي فاقت كل التصورات المتعلقة بطرد سكان غزة أو استئجار القطاع وتحويله إلى منطقة سياحية فاخرة.

وهي تصريحات تلقفتها الحكومة الإسرائيلية وسارعت إلى إنشاء وحدة في الجيش الإسرائيلي لتسهيل الهجرة الطوعية للفلسطينيين، وهو تعبير مخفف للطرد الفعلي.

من الواضح أن الإدارة الأمريكية الجديدة تأتي هي مسكونة بدعم إسرائيل بكل ما تملك وإعطائها –وخاصة اليمين الديني المتطرف– كل ما يمكن إعطاؤه.

مواقف الإدارة الأمريكية الأخيرة بشأن الصراع الفلسطيني الإسرائيلي لا تهدف إلى تسوية أو سلام مع العالم العربي والإسلامي، بل هي مواقف تنسف كل شيء، وتريد أن تحقق بالقوة السلام والهدوء والاستقرار والربح والاستثمار، وهو ما لا يمكن أن يتحقق مهما كلف الأمر، ليس لأن أمريكا ليست قادرة، بل لأن شعوب المنطقة لا يتقنون التعامل بمنطق الشركات أيضا، وإذا كانت الإدارة الأمريكية تخضع لجماعات ضغط مالية وعقائدية وتنفذ لها ما تريد، فإن المنطقة العربية والإسلامية – طال الزمن أو قصر – لديهم إجابات بالتأكيد.

○ رئيس مركز الدراسات المستقبلية في جامعة القدس

شهر رمضان المبارك موسم لتعزيز القيم البيئية والمسؤولية المجتمعية

بقلم:
د. فاطمة ناصر العالي

شهر رمضان المبارك، ذلك الشهر الذي يحل كل عام محملا بنفحات إيمانية تلامس الروح، ويعد فرصة ثمينة للإنسان للتأمل في ذاته، ومراجعة سلوكياته اليومية، والارتقاء بأخلاقياته. إنه الشهر الذي يحمل في طياته دعوة عميقة للسمو بالروح، لتهذيب النفس، وزيادة الوعي بالقيم الإنسانية التي تعزز الانسجام بين الفرد والمجتمع. وفي هذا السياق، تلتقي القيم الروحية التي يروج لها هذا الشهر مع ضرورة ترشيد استهلاك الموارد الطبيعية، بما يسهم في توجيه الجهود نحو الوعي البيئي والحفاظ على الأرض، واستدامة مواردها للأجيال القادمة، وفقًا لما جاء في قوله تعالى: (وَلَا تُسْرِفُوا إِنَّهُ لَا يُحِبُّ الْمُسْرِفِينَ). هذا التوجيه الرباني يمثل دعوة مباشرة إلى الاعتدال، بدءًا من ضبط النفس في العبادة، وصولًا إلى استخدام الموارد الطبيعية بحكمة وعناية، دون هدر أو إسراف.

ورغم أن شهر رمضان يُعد شهر الزهد والامتناع عن رغبات النفس، نجد أن الواقع في عديد من المجتمعات الإسلامية يعكس تباينًا ملحوظًا مع دعوة الشهر الكريم؛ حيث يشهد العالم الإسلامي مظاهر استهلاك مفرط للطعام، والماء، والطاقة، مما يسهم في زيادة حجم النفايات، خصوصًا في البلدان ذات الدخل المرتفع. ووفقًا لتقارير «برنامج الأمم المتحدة للبيئة» (UNEP)، فقد وصل الهدر الغذائي عالميًا إلى مستويات مقلقة، حيث يتم فقدان أو إهدار ما يقارب ثلث الإنتاج الغذائي السنوي، أي حوالي ١,٣ مليار طن من الغذاء. وهذه الأرقام الضخمة لا تؤدي فقط إلى ضياع موارد غذائية كان من الممكن أن تغطي حاجة الشعوب الأشد فقرًا، بل تُسهم أيضًا في تفاقم مشكلة التغير المناخي، حيث يتحلل هذا الغذاء المهدور مسببًا انبعاث كميات ضخمة من الغازات الدفيئة التي تسهم في الاحتباس الحراري. ومن هنا تأتي أهمية استثمار شهر رمضان لنشر ثقافة الوعي البيئي، استحضارًا للقيم التي يدعو إليها من اعتدال وتوازن.

لا تقتصر الرؤية الإسلامية للاستدامة على مجرد تجنب الإسراف، بل تتعداها لتجعل الإنسان مسؤولًا عن إعمار الأرض، وفقًا لما ورد في قوله تعالى: (هُوَ أَنْشَأَكُم مِّنَ الْأَرْضِ وَاسْتَعْمَرَكُمْ فِيهَا). في هذا التكليف الإلهي، نجد ما يتناغم مع مبادئ التنمية المستدامة الحديثة، التي تدعو إلى تلبية احتياجات الحاضر دون التأثير في حقوق الأجيال القادمة. ومن هذا المنطلق، يتحول شهر رمضان إلى مدرسة حقيقية تعلّم الإنسان سلوكيات الترشيد ليس فقط في الامتناع عن الطعام والشراب، بل في كيفية التعامل مع الموارد الطبيعية بشكل مدروس، بحيث يستهلك الإنسان بما يتناسب مع حاجاته، ويترك ما زاد للطبيعة أو للآخرين، بما يضمن التوازن البيئي واستدامته، هذا وقد تم بالفعل تبني مبادرات تحت شعار «رمضان بلا نفايات» في بعض الدول الإسلامية، حيث تركز هذه المبادرات على تقليل المخلفات الناتجة عن موائد الإفطار الجماعي والخيري، مما ساهم في الحفاظ على البيئة وحماية الموارد. في هذه الأجواء الرمضانية، باتت الدعوات إلى استخدام أدوات صديقة للبيئة مثل الأكياس الورقية أو القماشية بدلًا من البلاستيك الضار، من أبرز الخطوات التي يتم اتخاذها نحو تعزيز البيئة المستدامة.

أما على المستوى الفردي، فإن شهر رمضان يوفر فرصة عظيمة لكل شخص ليتعلم كيفية العيش بتوازن بعيدًا عن مظاهر البذخ والإسراف. ويمكن للمرء أن يبدأ بخطوات بسيطة مثل تقليل كميات الطعام المجهزة للإفطار، واختيار المنتجات المحلية الموسمية، والتقليل من استهلاك المياه أثناء الوضوء أو في الأعمال المنزلية. ورغم أن هذه التغييرات قد تبدو صغيرة على مستوى الفرد، إلا أن تأثيرها يمكن أن يكون هائلًا إذا ما تبناها المجتمع بشكل جماعي، مما يسهم في حماية البيئة وتحقيق حياة أفضل. ولا يقتصر تأثير شهر رمضان في الأفراد فحسب، بل يمتد ليشمل المؤسسات الاقتصادية والتجارية، التي أصبحت أكثر اهتمامًا بتبني سياسات مسؤولة بيئيًا واجتماعيًا. في هذا الصدد، تبرز مفاهيم مثل «الاقتصاد الأخضر» و«المسؤولية الاجتماعية للشركات»، التي أصبحت جزءًا أساسيًا من استراتيجيات التنمية المستدامة في عديد من الدول. وحسب توجيهات اللجنة الدولية المعنية بتغير المناخ (IPCC) بضرورة تقليل الانبعاثات الكربونية، واعتماد مصادر الطاقة النظيفة تجد لها تطبيقًا عمليًا خلال الشهر الكريم من خلال تقليل استهلاك الكهرباء، وتخفيف استخدام المركبات الخاصة، وخاصة في الأنشطة الرمضانية الطويلة، بهدف الحد من البصمة الكربونية.

وختامًا: إن شهر رمضان المبارك، بما يحمله من معان روحية وسلوكيات عملية، يمثل فرصة حقيقة لإعادة تشكيل العادات اليومية، وتحويل الوعي البيئي إلى جزء لا يتجزأ من هوية المجتمع الدينية والثقافية. إذا ما تمكنت المجتمعات من تحويل هذا الوعي إلى ممارسات مستدامة، فإن الأثر سيكون دائمًا، مما يسهم في خلق توازن بين متطلبات الحياة الحديثة وضرورة الحفاظ على البيئة. فالبيئة ليست مسؤولية فرد أو جهة بعينها، بل هي مسؤولية جماعية، وأقرّ الإسلام هذا الواجب منذ قرون، حيث وضعه ضمن أولويات المسلم الذي يسعى إلى رضا الله والحفاظ على الأرض. لذا، يبقى رمضان أفضل منصة لتعزيز هذا الوعي البيئي وتحويله إلى ثقافة مجتمعية تسهم في حماية الأجيال القادمة، وتؤكد مكانة الإنسان خليفة في الأرض، شرط التوقف عن الإسراف والإفساد فيها.

عقارات

للبيع/للإيجار عقارات

أونيكس ريزيدنس باي روتانا

● شقة نصف مفروشة مكونة من غرفة نوم واحدة، ٥٠ مترًا مربعًا، الإيجار: ٥٠٠ دينار بحريني مع الكهرباء والماء (حد أقصى ٢٠ دينار بحريني)، البيع: ٧٥٠٠٠ دينار بحريني.

منطقة العكر

● للإيجار سكن موظفين بالعكر بالمنطقة الصناعية بالقرب من نادي GPIC مكون من بناية من ٤ أدوار وعدد ١٧ شقة
١٠ شقق: ٣ غرف وحمامين وصالة ومطبخ
٤ شقق: ٢ غرف وحمامين وصالة ومطبخ
٣ شقق: ٤ غرف ٣ حمامات وصالة ومطبخ
١ شقة: ٤ غرف وحمامين وصالة ومطبخ
مجموع الغرف ٦٠ غرفة وعدد ٥١ حمام بالإضافة إلى مطبخ كبير بالطابق الأرضي
الإيجار ٣٥٠٠ دينار وقابل بدون الكهرباء والماء

منطقة الحورة

عقارات للإيجار بالمنامة /الحورة

● ٦ شقق بالحورة بالقرب من بنك البحرين والكويت من غرفتين/صالة/ مطبخ/ حمامين نصف مفروشة
الإيجار ١٨٠ دينار قابل للتفاوض
لا يشمل الكهرباء والماء

منطقة أمواج

● للبيع ارض تقع في موقع استراتيجي على شارعين
المساحة ٦٩٢ متر مربع
تصنيفها مشاريع ذات طبيعة خاصة SP باشتراطات RA
السعر المطلوب في القدم ٣٢ دينار وقابل للتفاوض
السعر الإجمالي ٢٣٨ ألف دينار وقابل للتفاوض

منطقة الرفاع الشرقي

● للبيع أرض خلف مركز شرطة الرفاع الشرقي تقع على شارع وممر
المساحة ٤٦٤ متر مربع
تصنيفها RB
السعر المطلوب في القدم ٢٧ دينار وقابل للتفاوض
السعر الإجمالي ١٣٥ ألف دينار وقابل للتفاوض

الاتصال بالمالك
٣٣٠٠٩٩٨٨
٣٩٦٧٧٤٥٤
٣٨٠٠٨٠٠٧
٣٣٤٠٤٧٨٦

المبوبة

17-299 113 hassanaradyyy@gmail.com
17-310 429 sales02@akadvertising.com.bh

للبيع

صالون تجميل راقي
في مجمع العالي بالسيف
مع جميع التجهيزات والمعدات والأكسسوارات ومواد تجميل

للاستفسار 33338653

للحجز هذه مساحة اتصل
17299113
17310429
32225383
طريقك الأمثل للتسويق
المبوبة

فرصة توظيف

مطلوب موظف مبيعات للعمل في القطاع المصرفي. الاختيار بعد المقابلة الشخصية. فرصة عمل جذابة تشمل حوافز وعمولات.
يرجى إرسال مرفق السيرة الذاتية على الإيميل التالي:
almoosamanpoweragency@batelco.com.bh
aealmosa@batelco.com.bh
للتواصل:
66676432/36023600

للبيع

أراضي سكنية بعراد والحد على شارع وشارعين

المساحات تبدأ من ٣٢٠ مترا مربعا لغاية 500 متر مربع بأسعار مناسبة.

هاتف:
39643888
6044244
39459681
17641010
البريد الإلكتروني:
abdullapark@fivestargroupbh.com

للإيجار

بمدينة عيسى، شارع القدس
محل تجاري من بابين و3 شقق فخمة للإيجار بسعر مناسب

للاتصال بالمالك
39622977

للبيع

مخطط سكني
مكون من ٩ أراضي RB

في منطقة عراد ويتميز موقع المخطط بالخدمات الأساسية وبالقرب من مدرسة ابتدائية للأولاد ومسجد، ويقع على بعد ٢٠٠متر من الشارع الرئيسي الذي يصل إلى حالة النعيم وحالة السلطة

للاستفسار
٣٩٨٨٣٨٧٩
٣٩٦٠٥٥٧٠

مكاتب للايجار

تبداء من BD70 دينار فقط شهريا
في مركز ماز للأعمال
في أمواج اللاجون
للاستفسار 36662810
info@mazbusiness.com

يثرب للخدمات
Yathreb Services
MANPOWER RECRUITING & PLACEMENT COMPANY
منذ 1980

بمناسبة حلول شهر رمضان المبارك
%25 تخفيض
على سعر الاستقدام
من الفلبين وسريلانكا
العرض لغاية 30 مارس 2025

توفير خدم منازل
مسلمات ومسيحيات لديهن خبرة في كل أعمال المنزل والعناية بكبار السن وتربية الأطفال
من الفلبين
من سريلانكا

17713130
yathreb1@batelco.com.bh
كومودو: 38045005
بريرنا: 35991849
جوان: 33883954

للبيع رقم

سيارة متناسق
199059
بسعر مغري

هاتف:
39669250

للبيع

بيت قديم في الرفاع الشرقي منطقة البحير
المساحة ٤١٨,٣ متر مربع
سعر البيع
١٢٥,٠٠٠ ألف دينار
للتواصل ٣٣٤٣٥٥٣٠

صالون توسكا النسائي

أهلا بكم في صالون توسكا النسائي، خدمة شاملة ممتازة وعروض خاصة (شعر - مكياج - أظافر - مساج)
صالون توسكا قرب مكتب البريد، الرفاع الغربي
هاتف ٣٧٠٠٠٣٥٧

عقارات

● أرض للبيع: مساحة الأرض ٩٧٥ مترًا في منطقة القضيبية - مقابل مجلس الشورى والنواب، شارع الشيخ دعيج، مجمع: ٣٢١
هاتف : ٣٩٦٢٥٠٣٠

للحجز هذه مساحة اتصل
17299113
17310429
32225383
طريقك الأمثل للتسويق
المبوبة

مسار المستقبل للعقارات

● للبيع أرض حدائقي في دمستان مقابل روضة المحبة التصنيف RG المساحة ٢١٩٥,٩ متر مربع المطلوب ١٢ دينار للقدم السعر الإجمالي ٢٨٣,٦٤٠ ألف دينار

● للبيع أرض في جدحفص قريبة من مجمع الهاشمي المساحة ٥٥١ متر مربع التصنيف RB المطلوب ٢٩ دينار للقدم السعر الإجمالي ١٧١,٩٩٨ ألف دينار

عبدالفتاح حسن
٣٩٩٩٣٩٣٢
مطلوب جميع العقارات من المالك مباشرة حساب الانستقرام:
masar.bh@

للبيع أرض في المالكية

تقع في مدينة حمد دوار 12، مساحة الأرض 53X106 قدم 526 متر مربع، مساحتها مناسبة لبناء فيلا قريبة من الشارع العام وتقع بمنطقة هادئة وشوارع مرصوفة وقريبة من جميع الخدمات، السعر 145 ألف دينار.

يرجى الاتصال للجادين فقط على الرقم:
39966195

Central Bank of Bahrain
مصرف البحرين المركزي

إعلان بشأن منح ترخيص لـ "بنك مينا الصناعي ش.م.ب. مقفلة"

بالإشارة إلى قرار محافظ مصرف البحرين المركزي رقم (٩) لسنة ٢٠٢٥ بشأن منح ترخيص لـ "بنك مينا الصناعي ش.م.ب. (مقفلة)" الصادر ٢٧ شعبان ١٤٤٦هـ الموافق ٢٦ فبراير ٢٠٢٥، يعلن مصرف البحرين المركزي أنه قد تم منح "بنك مينا الصناعي ش.م.ب. (مقفلة)" ترخيص "بنك جملة تقليدي" وذلك اعتبارا من تاريخ صدور القرار المشار إليه أعلاه ونشره في الجريدة الرسمية.

مملكة البحرين
وزارة الصناعة والتجارة
إدارة التسجيل

إعلان رقم
(CR2025-41404)
تنازل أو بيع - عن المحل التجاري

تقدم إلينا / السيد جعفر عبدالحسين خليفة عيسى حماد السجل التجاري التالي ٩٣٨٦٢؛

إلى السيد /محمد جعفر عبدالحسين خليفة عيسى حماد

فعلى كل من لديه أي اعتراض قانوني التقدم إلى الإدارة خلال خمسة عشر يوما من تاريخ الإعلان بكتاب مرفقا به ما يعزز اعتراضه.

رقم القيد	الاسم التجاري
1-93862	كراج عرفات

مملكة البحرين
وزارة الصناعة والتجارة
إدارة التسجيل

إعلان بشأن تغيير الاسم التجاري لشركة ميكرومتر للمعدات ذ.م.م المسجلة في قيد 1-178394

تعلن إدارة التسجيل بوزارة الصناعة والتجارة أنه قد تقدمت إليها شركة ميكرومتر للمعدات ذ.م.م المسجلة في قيد 1-178394، طالبين تغيير الاسم التجاري
من: ميكرومتر للمعدات ذ.م.م
MICROMETER FOR EQUIPMENTS W.L.L
إلى: أوبس إكسبرت الشرق الأوسط ذ.م.م
OPSXPERT MIDDLE EAST W.L.L
فعلى كل من لديه اعتراض بخصوص تغيير الاسم التجاري التقدم باعتراضه إلى الإدارة المذكورة خلال مدة خمسة عشر يوماً من تاريخ نشر هذا الإعلان.

أخبار الخليج

خدمة الواتساب
للسادة القراء والمتابعين

للاشتراك يرجى إرسال كلمة (اشتراك)
00973 38111343

ختام بطولة وزير شؤون الدفاع الرمضانية للبولينج والبليارد والسنوكر

حضر الفريق الركن عبدالله بن حسن النعيمي وزير شؤون الدفاع، حفل ختام فعاليات بطولة وزير شؤون الدفاع الرمضانية للبولينج والبليارد والسنوكر، مساء أمس الأربعاء ١٢ مارس ٢٠٢٥م، والتي أقيمت في صالات نادي ضباط قوة دفاع البحرين خلال شهر رمضان المبارك.

بدأ الحفل بكلمة ترحيبية بهذه المناسبة، ثم تفضَّل وزير شؤون الدفاع بتسليم الكؤوس للضباط الفائزين بالمراكز الأولى في منافسات البطولة.

في منافسات البولينج، حصل على المركز الأول وجائزة أعلى معدل في البطولة وأعلى ٣ أشواط المقدم الركن محمد عبدالله المناعي، بينما جاء في المركز الثاني المقدم الركن محمد أحمد بوعلاي، وحلَّ في المركز الثالث النقيب مهندس بحري محمد صلاح الدين المير، أما في منافسات البليارد، فقد حقق النقيب إبراهيم سهيل الخلفان المركز الأول، وجاء في المركز الثاني الرائد الركن حمد نجيب الكواري، بينما حصل النقيب علي عبدالرحيم النعار على المركز الثالث، وفي منافسات السنوكر، حصل النقيب إبراهيم سهيل الخلفان على المركز الأول، بينما جاء النقيب علي عبدالرحيم النعار في المركز الثاني، والرائد الركن حمد نجيب الكواري في المركز الثالث.

كما قام وزير شؤون الدفاع بتكريم اللجان والمساهمين في تنظيم البطولة، مهنئًا الفائزين والمشاركين على المستوى المتميز الذي ظهروا به خلال منافسات البطولة، معربًا عن شكره للجميع على المشاركة وحسن التنظيم.

حضر الحفل عدد من كبار ضباط قوة دفاع البحرين.

○ الفريق الركن عبدالله بن حسن النعيمي يكرم الفائزين.

○ صورة جماعية مع الفائزين.

الأهلي يخطف المركز الثالث.. وسماهيج يصعد ثانيا

كتب: حسين فتح الله

خطف فريق الأهلي المركز الثالث بعدما تخطى منافسه الاتحاد بنتيجة (٧٩-٥٤) في المباراة التي جمعتهما على صالة اتحاد السلة بأم الحصم، وذلك ضمن الجولة الثالثة عشرة لدوري زين لكرة السلة للموسم الرياضي ٢٠٢٤-٢٠٢٥.

وجاءت نتائج الفترات كالآتي: الفترة الأولى (١٦-١٢) للأهلي، والفترة الثانية (٣٠-٩) للأهلي، والفترة الثالثة (٢٠-١٨) للأهلي، والفترة الرابعة (١٣-١٥) للاتحاد.

وكان أفضل المسجلين في صفوف الأهلي أحمد الدرازي بتسجيله ٢٠ نقطة، وصادق شكر الله ١٤ نقطة، وفي الاتحاد حسن فهد ٩ نقاط وسيد محمد حميد ٨ نقاط.

وبهذا الفوز حصل فريق الأهلي على نقطتين، ورفع رصيده إلى ١٨ نقطة، صاعدًا إلى المركز الثالث، أما الاتحاد فأصبح في رصيده ١٣ نقطة.

سماهيج وسترة

صعد فريق سماهيج ثانيًا في سلم الترتيب لمنافسات الدرجة الثانية، بعدما هزم منافسه سترة بنتيجة (٦٧-٦٢).

وجاءت نتائج الفترات كالآتي: الفترة الأولى (٢٤-١١) لسماهيج، والفترة الثانية (٦-١٣) لسترة، والفترة الثالثة (١٩-٢٢) لسترة، والفترة الرابعة (١٨-١٦) لسماهيج.

وكان أفضل المسجلين في صفوف سماهيج محمد عبدالله بتسجيله ١٥ نقطة، وباسل عادل ١٤ نقطة، وفي سترة مهيّد أمير ١٦ نقطة، وإبراهيم مراد ١٣ نقطة.

وبهذا الفوز حصل فريق سماهيج على نقطتين رافعًا رصيده إلى ١٦ نقطة في المركز الثاني، أما سترة فأصبح في رصيده ١٤ نقطة في المركز الرابع.

مباراتا اليوم

تتواصل اليوم الجولة الثالثة عشرة لدوري زين لكرة السلة للموسم الرياضي ٢٠٢٤-٢٠٢٥، وذلك بإقامة مباراتين قويتين الأولى تجمع بين المحرق والنجمة عند الساعة التاسعة مساءً، والثانية تجمع بين المنامة والحالة عند الساعة الحادية عشرة مساءً.

○ لقطة من لقاء الأهلي والاتحاد.

○ لقطة من لقاء سماهيج وسترة.

تعادل مثير بين الدير والنجمة.. وانتصار ثمين للشباب

كتب: أحمد توفيق

فرض فريق الدير تعادلاً ثميناً على النجمة بنتيجة (٢٩-٢٩) في مستهل مشوارهما بالدور الرئيسي لدوري خالد بن حمد لكرة اليد، وذلك خلال المواجهة التي جمعتهما يوم أمس الأربعاء على صالة اللعبة بأم الحصم، ضمن الجولة الأولى للمجموعة الثانية.

ورغم تفوق النجمة في الشوط الأول بفارق أربعة أهداف (١٧-١٣)، عاد الدير بقوة في الشوط الثاني ونجح في قلب المعطيات، حيث تقدم في بعض فتراته، قبل أن يتمكن النجمة من إدراك التعادل في الدقائق الأخيرة. وأضاع الفريقان فرصاً حاسمة في الثواني الأخيرة، لتنتهي المباراة بتقاسم النقاط، حيث حصد كل فريق نقطتين.

وشهدت المواجهة تألق حسين البابور من جانب الدير بتسجيله (٨ أهداف)، إلى جانب علي العشيري الذي أضاف (٧ أهداف)، بينما برز من النجمة محمد حبيب الذي سجل (٨ أهداف).

انتصار مثير للشباب

وفي لقاء آخر ضمن المجموعة ذاتها، استهل فريق الشباب «حامل اللقب» مشواره في الدور الرئيسي لدوري خالد بن حمد لكرة اليد بانتصار ثمين على نظيره الاتفاق بنتيجة (٢٤-٣٠).

وأنهى الشباب الشوط الأول متقدماً بفارق هدفين (١٤-١٢)، قبل أن يواصل تألقه في الشوط الثاني ويوسع الفارق، ويحصد أول ثلاث نقاط في المجموعة، فيما اكتفى الاتفاق بنقطة واحدة.

○ من لقاء الدير والنجمة.

○ من لقاء الشباب والاتفاق .

البديع يتعادل مع الاتحاد.. وأم الحصم يتخطى اتحاد الريف

كتب: أحمد جواد

تعادل فريقا البديع والاتحاد إيجابيا بنتيجة هدفين مقابل هدفين، وذلك في افتتاح الجولة السابعة عشرة من منافسات دوري الدرجة الثانية لكرة القدم للموسم الرياضي ٢٠٢٤-٢٠٢٥، وبهذا التعادل رفع البديع رصيده إلى ٤٠ نقطة بالمركز الأول، فيما رفع الاتحاد رصيده إلى ٢٨ نقطة بالمركز الخامس، وذلك في اللقاء الذي جمعهما على ملعب النادي الأهلي بالماحوز.

وفي اللقاء الذي احتضنه ملعب نادي النجمة تعادل أيضا فريقا الحالة وبوري إيجابيا بهدف لكل منهما، وبهذه النتيجة رفع الحالة رصيده إلى ٢٩ نقطة بالمركز الرابع، في المقابل رفع بوري رصيده إلى ١٨ نقطة بالمركز التاسع.

وفي اللقاء الأخير فاز فريق أم الحصم على نظيره اتحاد الريف بهدفين مقابل هدف، في المواجهة التي أقيمت على ملعب مدينة حمد، وبهذا الفوز رفع أم الحصم رصيده إلى ٢٦ نقطة بالمركز السادس، بينما تجمد رصيد اتحاد الريف عند ١٣ نقطة بالمركز العاشر.

○ تعادل إيجابي بين البديع والاتحاد.

○ تعادل إيجابي بين الحالة وبوري.

مباريات اليوم

وتختتم اليوم الخميس الجولة الـ(١٧) من منافسات دوري الدرجة الثانية لكرة القدم بإقامة ثلاث مواجهات في نفس التوقيت، وذلك عند الساعة التاسعة والنصف مساءً، في اللقاء الأول يلتقي مدينة عيسى مع قلالي على ملعب مدينة حمد، وفي اللقاء الثاني يواجه الحد نظيره البسيتين على ملعب النادي الأهلي، وفي اللقاء الأخير يلعب الاتفاق مع التضامن على ملعب نادي الرفاع.

○ رعاية مثمرة بين الجانبين.

إنفراكورب تدعم الفريق الأول لكرة اليد بنادي النجمة

قدمت شركة إنفراكورب، الشركة المختصة بأنشطة البنية التحتية والتنمية المستدامة، دعما ماليا لنادي النجمة الرياضي لرعاية الفريق الأول لكرة اليد بالنادي للموسم الجاري ٢٠٢٤-٢٠٢٥، حيث سلم ماجد عبدالله الخان عضو مجلس الادارة والرئيس التنفيذي للشركة دعم الرعاية إلى أحمد يوسف عبدالله رئيس مجلس ادارة نادي النجمة الرياضي، خلال اللقاء الذي تم في مقر الشركة.

وقد أعرب ماجد عبدالله الخان عضو مجلس الادارة والرئيس التنفيذي، عن إيمان شركة إنفراكورب بدعم الأندية والفرق الرياضية في المملكة لتحقيق المزيد من التميز والانجازات والتطور في القطاع الرياضي الذي يعتبر من أهم القطاعات الشبابية التي تحتاج إلى الرعاية والدعم.

من جانبه، أعرب أحمد يوسف رئيس نادي النجمة الرياضي عن شكره وتقديره إلى ماجد الخان وشركة إنفراكورب على الدعم والرعاية التي قدمتها الشركة للفريق الأول لكرة اليد بالنادي، معربًا عن خالص تقديره للدور الكبير الذي تقوم به الشركة في قطاع البنية التحتية ومبادراتها ومشاريعها الاقتصادية.

○ جانب من المباراة.

النبيه صالح يكرر الفوز رغم تألق «رضي» النصر

كتب: علي ميرزا

كرر رفاق حسين عاشور قائد طائرة النبيه صالح تفوقهم وللمرة الثانية على منافسه فريق النصر بثلاثة أشواط مقابل شوطين ٢٥-١٩، ٢٥-٢٢، ٢٢-٢٥، ٢٢-٢٥، ١٥-١٣ في لقاء افتتاح الجولة الأولى للسداسي الثاني من دوري عيسى بن راشد للكرة الطائرة الذي أداره الدوليان علي مكي الشيخ (١) وسامي سويد (٢) وأقيم في صالة عيسى بن راشد في الرفاع، ليرفع النبيه صالح رصيده إلى ٦ نقاط من فوزين وأربع خسائر، في الوقت الذي أضاف النصر خسارة سادسة ورفع نقاطه إلى ٤.

وكان النبيه صالح قد فاز على النصر في افتتاح السداسي الأول بثلاثة أشواط مقابل شوط، ويدين النبيه صالح في فوزه الثاني إلى الفاعلية الهجومية بشكل عام، وفاعلية الهجوم السريع بشكل خاص من ثنائي مركز ٣ محمد جاسم وحسين علي خليفة اللذين استثمرا ثغرة حائط صد النصر في هذا المركز، وكان النصر قد اقترب من قلب الطاولة على منافسه بالتغيرات وفي مقدمتهم المعد البديل حسين رضي الذي أعاد التوازن لفريقه ونشط الجانب الهجومي بقيادة الباكستاني جيهان مراد ليأخذ فريقه المباراة إلى شوط فاصل كان فيه التكافؤ سيد الموقف قبل يحسمه حسين علي خليفة لفريقه النبيه صالح بتدخل هجومي سريع.

مباراتا اليوم

وتستكمل اليوم بقية مباراتي الجولة، إذ يلعب في المباراة الأولى فريقا النجمة والمحرق وكلاهما يملك ٨ نقاط في الساعة الـ٨,٣٠ مساء، علما بأن نتيجة لقاء السداسي الأول صبت في صالح المحرق بثلاثة أشواط مقابل شوطين للنجمة، ويتواجه في المباراة الثانية التي تقام في الساعة ١٠ مساء فريقا الأهلي ١٢ نقطة ودار كليب ١٠ نقاط، وكان لقاء الفريقين في السداسي الأول انتهى لصالح الأهلي بعد شوط فاصل.

يقدم المأكولات البحرينية بلمسات عصرية

فنـــدق الخليج يطـــرح قائمة رمضانية واســـعة للتموين الخارجي

بمناسبة شهر رمضان المبارك، يطرح فندق الخليج قائمة طعام خاصة بالتموين الخارجي مميزة تجمع بين الأطباق التقليدية والنكهات العصرية لإرضاء مختلف الأذواق. تضم القائمة مجموعة من المقبلات، الأطباق الرئيسية، والحلويات التي تعكس التراث الغني للمطبخ العربي والشرقي مع لمسات مبتكرة تضفي تجربة فريدة على مائدة الإفطار.

وتشمل قائمة المقبلات أصنافًا متنوعة تناسب مختلف الأذواق، حيث يتم تقديم الحمص الرمضاني، والمتبل الرمضاني، وورق العنب، إضافة إلى سلطة البنجر الملكية، وسلطة البابايا والمانجو، وسلطة التين وجبنة الفيتا. كما يتميز الفندق بـ طبق المزّة الملكي الرمضاني، الذي يضم تشكيلة من الحمص والمتبل والحمص بالبنجر.

كما يقدم أطباقًا رئيسية مستوحاة من المطبخ الخليجي والعربي، مثل غوزي لحم الغنم، مجبوس الروبيان، ومندي الدجاج بالتوابل العربية. كما تتوفر خيارات متميزة مثل مقلوبة الباذنجان النباتية، والكشري المصري، ومسخن الدجاج. إلى جانب المأكولات البحرية، مثل جريش بالروبيان، بينما يمكن لعشاق اللحم الاستمتاع بـ لحم شنك مع أرز الكركم والمكسرات المقرمشة.

أكلات تقليدية راسخة رغم تغير الزمن

الـمـوائـد الـرمـضـانـيـة فـي الـبـحـريـن.. بـيـن بـسـاطـة الـمـاضـي وثـــراء الـحـاضـر

في السابق كانت موائد رمضان في البحرين تحمل طابعًا بسيطًا يعكس الأوضاع الاقتصادية والاجتماعية آنذاك، حيث اعتمد البحرينيون على الأكلات الشعبية التقليدية التي تناقلتها الأجيال جيلًا بعد جيل. إذ لم تكن السفرة الرمضانية تتسم بالتنوع الكبير أو الترف كما هو الحال اليوم، لكنها كانت مليئة بالبركة والمحبة.

وتحدث الشيف أحمد القاهري والمعروف بطباخ بحريني أن موائد رمضان القديمة تعكس الروح الحقيقية للشهر الكريم، إذ قال: كان الإفطار يبدأ على الطريقة النبوية بالتمر والماء، أو اللبن إن وجد، كعادة ثابتة لدى معظم الأسر البحرينية. وبعد ذلك، تأتي الحلويات الخفيفة مثل «اللقيمات»، وهي كرات العجين المقلية المغطاة بالدبس، والتي كانت تحضرها الأمهات بأبسط المكونات. أما «الهريس»، فهو من الأطباق الأساسية على المائدة الرمضانية، ويتكون من قمح مطحون مطبوخ مع اللحم، وغالبًا ما كانت العائلات الميسورة هي التي تستطيع إضافة اللحم إليه.

وأضاف: لم تكن مائدة الإفطار تكتمل من دون طبق «الثريد»، وهو عبارة عن خبز الرقاق المغموس في مرق اللحم والخضار، وكان يعد من أكثر الأطباق شيوعًا في الشهر الكريم، إلى جانب طبق «المجبوس» الذي كان حاضرًا على السفرة البحرينية، وهو عبارة عن الأرز المطبوخ مع البهارات المشكلة والدجاج أو اللحم، محققًا التوازن بين النكهة والقيمة الغذائية.

○ الشيف أحمد القاهري.

وتابع: لم تكن الحلوى البحرينية تغيب عن السهرات الرمضانية، إذ كانت تعد من أشهر الحلويات في المنطقة، وغالبًا ما تقدم مع القهوة العربية بعد الإفطار، كطقس اجتماعي يجمع العائلة والأصدقاء.

وأشار إلى أن وجبة السحور، كانت تتميز بالبساطة أيضًا، وتعتمد على الأكلات الخفيفة مثل «النخي» (الحمص المسلوق) و«الباجلا» (الفول)، إلى جانب اللبن والخبز البحريني التقليدي، حيث كانت هذه الأطعمة توفر طاقة كافية للصائمين طوال النهار.

مع مرور الوقت، تغيرت موائد رمضان في البحرين وأصبحت أكثر تنوعًا وثراءً بفضل تحسن الأوضاع الاقتصادية وتوافر المنتجات الغذائية. ومع ذلك، لا تزال روح رمضان الحقيقية التي كانت سائدة قبل ٥٠ عامًا محفورة في ذاكرة البحرينيين، حيث كانت البساطة والتآلف والبركة هي العناوين الرئيسية لموائد الشهر الكريم.

○ الشيف علي إسماعيل.

وصـفـة كـوسـا بـاللبـن

تصوير: محمد عبدالله - رضا جميل

تقديم: الشيف علي إسماعيل

المكونات:
نصف كيلو لحم ناعم
كيلو لبن
ملعقتان من النشاء
رشة ملح
ملعقة صنوبر
ملعقتان من زيت الزيتون
ملعقتان كبيرتان من الزبد
ملعقة نعناع يابس
ملعقة ثوم مهروس
نصف ملعقة صغيرة ملح
نصف ملعقة صغيرة بهار أسود

طريقة التحضير:
تنظف الكوسا جيدًا ويستخدم المقور لتفريغها.

في هذه الأثناء، تحمر اللحمة مع البصل ويضاف إليها البهار والملح، ثم تحشى بها الكوسا. بعد ذلك، توضع في الفرن حتى تنضج.

يسخن اللبن على نار هادئة مع النشاء ورشة ملح، مع التحريك المستمر حتى يشتد قوامه، وذلك لمدة تقارب ربع ساعة. بعد أن تنضج الكوسا، تضاف إلى اللبن وتترك تغلي مدة خمس دقائق.

في مقلاة منفصلة، يقلى الثوم بالزبدة والنعناع اليابس، ثم يسكب فوق اللبن والكوسا.

يقدم الطبق ساخنًا إلى جانب الأرز بالشعيرية أو الأرز الأبيض.

أخبار الخليج
العدد (١٧١٥٦) - السنة الخمسون - الخميس ١٣ رمضان ١٤٤٦هـ - ١٣ مارس ٢٠٢٥م
www.akhbar-alkhaleej.com

زاوية غائمة

شتان ما بين مدرس ومدرس

جعفر عباس
jafasid09@hotmail.com

كلما تذكرت سنوات دراستي في المرحلة الابتدائية، كلما ازددت تعلقًا ببيت من شعر لمحمود سامي البارودي:

خلقت ألوفا، لو رُددت الى الصبا/ لفارقت شيبي موجع القلب باكيا

بعبارة أخرى، ولو كان ممكنا أن يعود الانسان الى أطوار نشأته الأولى، لكنت أول الرافضين لذلك، فما علق بذهني عن مرحلتي الدراسة الابتدائية والمتوسطة، هو الضرب الموجع الذي أدمى مؤخراتنا، والذي قل ان أفلت أحدنا منا منه مرة في الأسبوع على الأقل. في السنة الثانية لي في مدرسة بدين الأولية ابتلانا الله بمدرس «زُهجي»، و«على الهبشة»، من النوع الذي يتشاجر مع ظله كما نقول في السودان عن الشخص العصبي، وكان غريب الأطوار، يجلس على الكرسي فور دخوله حجرة الدراسة واضعا أمامه عددا من الأحذية القديمة التي كان يقذف بها في وجوهنا كلما أخطأنا في تسميع القرآن أو الإجابة عن الأسئلة التي كان يوجهها الينا، وكان مقرر الدين يقوم أساسا على التلقين الببغاوي الذي هو الحفظ غير المصحوب او المسبوق بالشرح، وكنا ندرس شيئا من «العبادات» ولكن أيضا بطريقة الحفظ غيبا، من دون فهم: الفور والدلك (الوضوء). الطمأنينة والاعتدال (الصلاة). الجهر في محل الجهر والسر في محل السر (الصلاة).. جدعة، بنت لبون (الزكاة)، والأحذية القديمة التي كان مدرسنا سامحه الله يطلقها في وجوهنا، كانت من النوع الذي يلحق بالإنسان عاهات مستديمة لأنها كانت أحذية بلدية من الجلد الذي يصبح يابسا بطول الاستخدام والتعرض للماء، ولم يكن الناس في ذلك الزمان يتخلصون من الحذاء القديم إلا بعد تعذر الحصول على منفذ فيه لمسمار جديد، وهكذا كانت الأحذية الملقاة في الشوارع بعد أن صارت غير صالحة للترقيع «مصفحة»، ويزن النعل وحده نحو كيلو جرام، وتخيل كيلو جراما من المسامير موجها نحو وجهك وعمرك نحو سبع أو ثماني سنوات. هاج ذلك المدرس ذات مرة وكاد ان يمارس بحقنا القتل العمد مع سبق الإصرار والترصد، فقد كان مطلوبا منا ان نحفظ انشودة «طلع البدر علينا»، وفي اليوم المحدد «للتسميع» طلب منا ان نؤديها سويا، فوقف نحو ٥٠ تلميذا من النوبيين مرددين: تلأ البدر ألينا/ من سنيات الوداء/ جئت شرفت المدينة/ مرهبا يا هير داء. لم نفهم سر هيجان المدرس واندفاع الشتائم من فمه كالرصاص: يا أولاد الكلب يا عجم يا بجم. سيد الخلق وشفيعنا يوم القيامة «خير داء»، بسبب عدم وجود حرف/صوت العين في اللغة النوبية نطقنا «طلع البدر علينا» «تلأ البدر ألينا»، وصارت «مرحبا يا خير داع»، «مرهبا يا هير داء» وحاشا أن نكون نحن النوبيين الذين لا نبدأ عملا جماعيا إلا بأنشودة «الصلاة على النبي» أن نعتبر دواء الأمة ومن أتاها بالشفاء من كل علة، «داء»، بس نعمل إيه في ألسنتنا المربوطة. المهم أن المدرس انهال على الواقفين في الصف الأمامي بالضرب بعد ان طاشت الأحذية القديمة التي كان متسلحا بها بعد أن تعلمنا كيف «نزوغ» منها.. ولم يبق ذلك المدرس طويلا في مدرستنا فقد اختفى في ظروف غريبة، وسمعنا لاحقا انه نقل الى مدرسة في جنوب السودان وأنه قتل على أيدي المتمردين هناك.

وسبحان الله وجدت في المرحلة الثانوية نقيض هذا المدرس الفظ، وكان شخصا هادئا واسمه «الهادي»، وكان يدرسنا الأدب العربي، ولم يكن الهادي يقف على رجليه قط في غرفة الدراسة، بل كان يسحب كرسيا ويجلس عليه فور دخوله الغرفة، ويقدم دروسه بصوت خفيض، ولم يكن يتقيد بالمنهج المحدد بل كان يسرح خارج المقرر ليقول لنا كلاما جميلا عن شعراء وأدباء لم نسمع بمعظمهم. وأستطيع أن أجزم بأنه أستاذنا الهادي هذا لم يكن يعرف اسم طالب واحد في المدرسة، فقد كان صوفيا في محراب الأدب، ورقيقا لا ينطق بكلمة قاسية بحق أحد.

وشتان ما بين مدرس يضرب طلابه بالنعال وآخر يصطحبهم في جولات بديعة في عوالم الشعر والأدب.

وزارة شؤون الشباب بالتعاون مع stc البحرين تنظمان فعالية «بست السعادة» للاحتفال بليلة القرقاعون

في إطار حرصها على إحياء الموروث الشعبي وتعزيز الروابط المجتمعية، وللنجاحات التي حققتها الفعالية في السنوات الماضية، أعلنت وزارة شؤون الشباب بالتعاون مع stc البحرين، تنظيم فعالية «بست السعادة» للاحتفال بليلة القرقاعون، في يومي الجمعة والسبت، ١٤ و١٥ مارس ٢٠٢٥.

وستنطلق حافلة «بست السعادة» يوم الجمعة في محافظتي المحرق والعاصمة، وستجول المحافظة الشمالية والجنوبية يوم السبت، لتوزيع القرقاعون والهدايا على الأطفال والعائلات، برفقة مجموعة من المتطوعين، لنشر أجواء البهجة والفرح بين الأطفال والشباب والعائلات. وانضمت عدد من الجهات الداعمة إلى أسرة «بست السعادة» بهدف تعزيز المشاركة المجتمعية في هذه الفعالية التي تُعد من الفعاليات البارزة في المملكة. ويترقب الأطفال والشباب والعائلات مرور «بست السعادة» سنويًا لما تحمله من مفاجآت وهدايا قيمة ومميزة، إذ حرصت وزارة شؤون الشباب هذا العام، بالتعاون مع stc البحرين، على تقديم تجربة استثنائية تعكس روح التراث البحريني في أجواء احتفالية تغمرها العادات والتقاليد الأصيلة، لتعزيز ارتباط الأجيال الناشئة بالموروث الشعبي. وفي سبيل إنجاح الفعالية، قامت الوزارة بالتنسيق مع الجهات الحكومية ذات العلاقة لضمان تنظيم متميز يحقق أهداف المبادرة، التي تأتي ضمن جهودها المستمرة للحفاظ على الموروث الثقافي وتعزيز التفاعل المجتمعي في المناسبات التراثية.

stc البحرين تطلق مبادرة «مجالس الفريج» لتعزيز التواصل الاجتماعي وإحياء التراث البحريني

في إطار التزامها الراسخ بالمسؤولية الاجتماعية وتعزيز التلاحم المجتمعي، أعلنت stc البحرين، الممكن الرقمي، إطلاق مبادرة «مجالس الفريج»، كجزء من مبادرتها الاجتماعية الشاملة «فريج stc»، التي تهدف إلى إحياء دور المجالس الشعبية في تعزيز الروابط الاجتماعية والحفاظ على الإرث الثقافي البحريني.

وتأتي هذه المبادرة في ظل إدراك stc البحرين للأهمية التاريخية للمجالس الشعبية في المجتمع البحريني، حيث لطالما كانت منبراً للتواصل بين الأجيال ومنصة لتعزيز التآخي بين أفراد المجتمع. ومن خلال تطوير عدد من المجالس في مختلف مناطق المملكة، تسعى الشركة إلى تهيئة بيئة اجتماعية متكاملة تتيح للأهالي فرصة الالتقاء والتفاعل في أجواء تعكس قيم الترابط والتآزر المجتمعي.

«نؤمن في stc البحرين بأن المجتمعات القوية والمتماسكة هي الأساس لازدهار الأوطان، ومن هذا المنطلق نواصل التزامنا بدعم رؤية المملكة في بناء مجتمع مستدام ومترابط. إن إطلاق مبادرة «مجالس الفريج» يعكس حرصنا على تعزيز الهوية البحرينية والحفاظ على التقاليد الأصيلة، كما نشكر أصحاب المجالس الذين يفتحون أبوابهم لاستقبال الجميع، فبفضلهم تستمر روح الترابط والتآخي المجتمعي، ونتطلع إلى أن تسهم هذه المبادرة في تعزيز أواصر التواصل بين أفراد المجتمع البحريني».

وتعد مبادرة «فريج stc» مظلةً لمجموعة واسعة من البرامج المجتمعية التي تهدف إلى دعم وتمكين مختلف فئات المجتمع في جميع أنحاء المملكة، عبر مبادرات تشمل توفير الفرص التعليمية، والرعاية الصحية، وترميم المنازل للأسر المحتاجة، ما يعزز من تأثير الشركة في تحقيق تنمية اجتماعية مستدامة.

سيتي سنتر البحرين يدعو الجميع إلى الاستمتاع باحتفالات القرقاعون المليئة بالفرح والمسابقات والجوائز

يسرّ سيتي سنتر البحرين دعوة العائلات إلى احتفالات قرقاعون الرائعة اليوم الخميس ١٣ مارس الساعة ٨:٣٠ ليلا. وتضفي هذه الاحتفالية المحبوبة أجواءً رائعة من الفرح والذكريات والروح الاجتماعية في قلب المول.

وتُقام الفعالية في الطابق الأرضي بالقرب من دبنهامز، حيث ينتظر الزوار أمسية استثنائية تتخللها عروض تراثية وأنشطة ترفيهية وتفاعلية، إلى جانب مجموعة من المسابقات المشوّقة والجوائز المميزة.

وتقام احتفالية قرقاعون، التي تحمل قيمة ثقافية عميقة، بالتعاون مع وزارة التنمية الاجتماعية، لتمنح العائلات فرصة التفاعل مع تراث البحرين العريق وسط أجواء حيوية وممتعة. ويدعو سيتي سنتر البحرين الجميع الى ارتداء الأزياء التقليدية والانضمام إلى الاحتفالات، للاستمتاع بأجواء القرقاعون بطريقة جديدة ومميزة.

جمعية أطباء الفم والأسنان البحرينية تحتفي بغبقتها الرمضانية وتكرم روادها

نظّمت جمعية أطباء الفم والأسنان البحرينية غبقتها الرمضانية السنوية، بحضور نخبة من الأطباء والأعضاء، في أمسية جمعت بين الأجواء الاحتفالية والتراث البحريني الأصيل، حيث افتتح الحفل بكلمة ترحيبية من د. عفاف القيم تلتها كلمة رئيس الجمعية د. عباس الفردان أشار فيها إلى النشاطات المتعددة العلمية والمهنية والاجتماعية التي أنجزتها الجمعية في السنة الأولى بعد اعادة تفعيلها في مارس٢٠٢٤ والإنجازات التي حفلت بها السنة الماضية والتي أضاءت سمعة الجمعية محليا وخليجيا ودوليا، كما أشار الدكتور الفردان إلى أهمية اللقاءات الاجتماعية في رسم العلاقات الإيجابية بين الأعضاء خاصة في المناسبات العظيمة مثل شهر رمضان المبارك.

وبعد ذلك ألقت د. تغريد عمران أجور، الأمين المالي للجمعية رئيس اللجنة الاجتماعية، كلمتها مرحبة بالضيوف ومهنئةً إياهم بشهر رمضان المبارك وبمناسبة يوم طبيب الأسنان الذي يوافق السادس من مارس. كما أعربت عن شكرها للأعضاء على مشاركتهم في الغبقة وحرصهم على تعزيز روح الألفة والتعاون، متمنية للجميع قضاء أمسية ممتعة.

وشهدت الغبقة لحظة مميزة بتكريم كلٍ من الدكتور محمد الجشي والدكتور حمد شمس، تقديرًا لإسهاماتهما الكبيرة في نهضة جمعية أطباء الفم والأسنان البحرينية ودورهما البارز في مسيرتها. كما تم منحهم العضوية الفخرية بالجمعية اعترافا بدورهم الفاعل في دعم مسيرة الجمعية والإسهام في تحقيق أهدافها.

إضافةً إلى ذلك، تم تكريم الأعضاء المتميزين أكاديميًا، في لفتة تعكس حرص الجمعية على تقدير وتشجيع الإنجازات المهنية والعلمية لأعضائها.

وتألقت الفعالية هذا العام بإضافة السوق الرمضاني، الذي ضم مجموعة من الأنشطة المستوحاة من التراث البحريني، أبرزها مشاركة اللؤلؤ البحريني وفتح المحار، في إشارة رمزية إلى اليوبيل اللؤلؤي للجمعية منذ تأسيسها عام ١٩٩٤. كما شمل السوق محطة للحناء والتصوير، حيث استمتع الحضور بنقوش الحناء التقليدية والتقاط صور تذكارية، إلى جانب فقرات من «فن الليوة» الشعبي أضفت أجواءً احتفالية مميزة.

وعكست الغبقة الرمضانية أجواء الشهر الفضيل، حيث اجتمع الأعضاء في جو من الألفة والتقدير المتبادل. وأكدت الجمعية التزامها بمواصلة تنظيم الفعاليات التي تعزز العلاقات الاجتماعية والمهنية بين أعضائها، وتُكرّم جهود من أسهموا في بناء هذا الصرح المهني.

○ استقبل مجلس عائلة السكران الرمضاني، وفي مقدمتهم عبداللطيف السكران وحسين السكران، عددا من السفراء وكبار الشخصيات، وذلك في محافظة المحرق.

جمعية الصحة والسلامة البحرينية تقيم حفلها السنوي لتكريم الشركات والأعضاء المجدين

أقامت جمعية الصحة والسلامة البحرينية حفلها السنوي «الغبقة الرمضانية» مساء يوم الأحد الموافق ٢٠٢٥/٣/٩م بقاعة الرفاع بفندق الريجنسي، بدعم من شركة بابكو للتكرير، وذلك وسط حضور مميز من رؤساء ومديري المؤسسات الحكومية ومنشآت القطاع الخاص والشركات الصناعية وأعضاء الجمعية.

وفي بداية الحفل ألقى الدكتور مصطفى السيد رئيس جمعية الصحة والسلامة البحرينية كلمةً رحب فيها بالحضور، معربًا عن سعادته لحرص الأعضاء والمدعوين على الحضور ودعم انشطة وبرامج الشركة. وعبر كذلك عن شكره للوجيه السيد خالد راشد الزياني كمؤسس وأول رئيس الجمعية مع انطلاقتها عام ١٩٧٩م.

كما توجه بالشكر الجزيل للدكتور عبدالرحمن الجواهري الرئيس التنفيذي لشركة بابكو للتكرير، على عمله الدؤوب والمستمر في رفع اسم مملكة البحرين في مجال السلامة الصناعية، وعلى دعمه المتواصل لأنشطة الجمعية الرمضانية، وأثنى على نجاح شركة بابكو للتكرير في إنجاز مشروع تطوير مصفاة بكفاءة عالية والعمل بمائتين مليون ساعة عمل دون حوادث مضيعة للوقت وهذا انجاز عالم يسجل للبحرين.

ومن جهة أخرى بارك الدكتور مصطفى السيد للرئيس التنفيذي لشركة المنيوم البحرين (ألبا) علي البقالي بمناسبة اجتياز شركة المنيوم البحرين لـ٣٢ مليون ساعة عمل آمنة من دون أي حادث مضيعة للوقت قبل عدة أيام، وبمناسبة حصول الشركة على ست جوائز مهمة من مجلس السلامة الوطني بالولايات المتحدة الأمريكية لعام ٢٠٢٥ مع حصوله على جائزة المدير المميز.

وأعرب أيضًا عن شكره وامتنانه للمهندس ياسر عبدالرحيم العباسي- الرئيس التنفيذي لشركة الخليج لصناعة البتروكيماويات (جيبك)، وذلك تقديرًا لجهوده الواضحة وحرصه على ترسيخ ثقافة الالتزام في الشركة ونشاطه المميز من خلال الجمعية، مباركًا له فوز الشركة بجائزة «روسبا» عن فئة القطاع الكيميائي لعام ٢٠٢٤.

كما أعرب عن شكره وتقديره أيضًا على عطاء الشركات والمؤسسات التي قدمت الدعم المالي والمعنوي للجمعية، وعن فخره واعتزازه بالمشاريع التي تقدمها الجمعية، شاكرًا أعضاء الجمعية النشطين على جهودهم المخلصة في هذا المجال.

كما ألقى علي البقالي الرئيس التنفيذي لشركة ألمنيوم البحرين (ألبا) كلمة أشار خلالها إلى أهم الإنجازات والمشاريع التي اسهمت في حصول الشركة على العديد من الجوائز الدولية في مجال الصحة والسلامة والبيئة، كما تقدم بالشكر الجزيل لرئيس الجمعية الدكتور مصطفى السيد على اهتمامه بالاحتفاء بإنجازات الشركات البحرينية وحرصه على تكريمها، كما قلّده شعار خاصًا بشركة ألبا لشخصيات المميزة وأصحاب الخدمات الطويلة مخصصة لعمال ألبا ليكون السيد أول شخصية بحرينية يحصل علي هذه الجائزة.

وقد تضمن الحفل أيضاً عرضًا لفيلم وثائقي يتضمن أرشيفًا للمشاريع المنجزة خلال عام ٢٠٢٤، بالإضافة إلى استعراض أهم مشاريع الجمعية خلال عام ٢٠٢٥.

واختتم الحفل بتكريم رئيس الجمعية للشركات المتميزة في الصحة والسلامة، وهي شركة بابكو للتكرير (راعي الحفل)، وكل من شركة الخليج لصناعة البتروكيماويات «جيبك»، وشركة المنيوم البحرين -ألبا، وتكريم شركة المشرق للتدريب لدعمها الحفل السنوي، ثم تكريم عدد من أعضاء الجمعية المتميزين.

عروض استثنائية على مركبات «ماكسوس» للركاب خلال رمضان

أعلنت شركة موتورسيتي، الموزع المعتمد لمركبات ماكسوس في البحرين، إطلاق عروضها الرمضانية الحصرية والتي تتيح للعملاء فرصة الاستفادة من مزايا استثنائية خلال الشهر الفضيل. وتستمر العروض من ١ إلى ٣٠ مارس، وتشمل خصومات كبيرة وحزمة متكاملة من المزايا على مجموعة مختارة من مركبات الركاب من ماكسوس.

وتشمل العروض أسعارًا مخفضة على طرازات ماكسوس D60 Max وMax D90 وPlus G50 وG70 إلى جانب تقديم خدمة مجانية مدة عام أو 20,000 كيلومتر لضمان الحفاظ على أداء المركبة، وذلك بالإضافة إلى تأمين مجاني وتسجيل مجاني وتظليل نوافذ مجاني لتعزيز الراحة والخصوصية. فضلاً عن ذلك، توفر العروض أيضًا حماية مجانية ضد الصدأ لإطالة عمر المركبة. كما سيحصل العملاء على جهاز (Apple MacBook Air (M1 كهدية مجانية مع كل عملية شراء.

وبهذه المناسبة، صرّح أرون كومار غانيش المدير العام للقسم التجاري في شركة موترسيتي قائلًا: «يسعدنا تقديم هذه العروض الرمضانية الخاصة لعملائنا الكرام من خلال هذه الحملة، والتي تؤكد التزامنا بتوفير قيمة استثنائية وتجربة ملكية متميزة. وندعو الجميع الى زيارة معرض ماكسوس لاكتشاف المركبة المثالية لهم من ماكسوس، والتي ستضمن لهم أعلى مستويات الأداء والراحة».

وتستمر العروض حتى ٣٠ مارس، ما يمنح العملاء فرصة مثالية لامتلاك مركبة ماكسوس بجودة عالية ومزايا متعددة.

الكواليس

رمضان كريم

وفاء جناحي
waffajanahi@gmail.com

الله موجود دائما وأبدا، جملة أحب أن أقولها دائما ولكنني أصبحت أكررها كثيرا في شهر رمضان بالذات، لأنني اكتشفت كمًا من الناس المليئة بالتناقضات والتصرفات الغريبة، وكأنهم يخلعون عباءة يلبسونها طوال السنة ليلبسوا عباءة جديدة مختلفة ومتناقضة مدة شهر فقط وتتحول شخصياتهم إلى تقاة وملائكة ثم يخلعون العباءة الورعة أول يوم عيد.

المصيبة أن الذين يتحولون إلى شيوخ دين وتقاة رمضان ينسون أنهم يعيشون معنا ونعلم بكل أفعالهم وأفكارهم وتصرفاتهم، بل يصدقون أنفسهم ويبدؤون في نصح ومحاولة إرشاد الناس وكأنهم بالفعل ملائكة نزلت من السماء في هذا الشهر عملها الوحيد إرجاع الناس الى دين الله وكأنهم يرجعون بالزمن إلى أيام وزمن كفار قريش.

إحدى الصديقات، ما إن يبدأ رمضان حتى تتحول بقدرة قادر إلى داعية للخير والتسامح، وما إن تلبس العباءة والحجاب حتى تطلب من الجميع أن يفعلوا مثلها وإلا فهم مخطئون ولا يحترمون الشهر الفضيل، فلو داومت زميلاتها بلا عباءة وحجاب كالعادة تتحول إلى رابعة العدوية وتستغفر طوال أيام رمضان وتبدأ بنصحها ومحاولة إدخالها الإسلام الذي لا تعرفه هي أصلا إلا في رمضان، ولو لم تسمع نصيحتها تتحول الى عدوتها وتخاصمها في شهر رمضان فقط، مع العلم أنها في أول عشرين من ليالي رمضان تخلع الحجاب عادي وتذهب للغبقات والعزايم والكوفي شوبات بكامل زينتها وكل ذهبها ولكن بالعباءة المطرزة (لكي لا تظلمها)، ثم تعتكف في العشر الأواخر وتتفرغ للعبادة! ما هذا التناقض يا ناس؟

صديقة أخرى تحولت منذ أول يوم رمضان إلى الداعية عمر خالد في القروب وأصبحت لا ترسل إلا مواعيد الصلاة وأدعية ومقاطع إسلامية، أما نحن الباقي فلم نتغير، حيث إن القروب منوع نضع فيه المواضيع الإسلامية والأدوية والنكت والفيديوهات المتنوعة فكانت في البداية تكتب كلمة أستغفر الله على كل موضوع أو فيديو غير إسلامي، استغربنا من هذا التحول الغريب والمفاجئ في فجر أول يوم رمضان، ولكننا لم نعر الموضوع أهمية كبيرة ولكنها تمادت وأصبحت تنتقد كل من تضع أي فيديو فيه أي نوع من الترفيه، وكأن نهار رمضان يعني عدم الضحك أو سماع أي نوع من الأغاني أو أي شيء غير ديني وعندما سكتنا عنها، تمادت الداعية وأصبحت تنتقد بأسلوب مستفز، وذلك عندما قالت لإحدى الصديقات ما هذا الكفر وعدم الاحترام لشهر رمضان بدل الأدعية تنشرين مقطعا لمسلسل كوميدي في نهار رمضان يا كافرة، لترد عليها صديقتنا (اللي بيته من زجاج لا يحذف الناس بالحجارة)، شكلج نسيتي أن شهر رمضان هو شهر التسامح والغفران وأنت صار لج ٣ سنوات مخاصمة أختك؟ كما أنك السبب المباشر تقريبا لموت أمك بعد أن دخلت عليها وهي على سرير المرض قبل شهور قليلة من رمضان وقلبت عليها كل أخواتك وصرختم وشتمتم في جنتكم وناركم (أمكم) لأنها فقط تنازلت بحقها في البيت لأخوكم الوحيد الذي كان يرعاها طوال حياتها، فزاد عليها المرض لتموت بحسرتها بعد أن قاطعتموها، وكانت تترجى شوفتكم، وشكلك نسيتي أنك خاصمت أخوك الوحيد وأعلنت الحرب عليه لأنه قبل تنازل أمكم عن البيت مع أنه يستحقها بعد أن كان يدفع كل مصاريف علاج أمكم المريضة من دون أن تساعدوه؟ فهل رمضان بالنسبة إليك أدعية وقراءة قرآن فقط أما تسامح وغفران وقلب نقي وعدم قطع الرحم؟

المصيبة أن شياطين الأرض هم من يتحولون بالشكل أو الأفعال في رمضان، أما المؤمنون الحقيقيون فهم من يتعاملون مع شهر رمضان بالحب والتسامح الحقيقي من دون زيف ولا مبالغة.

نعم الله موجود دائما في رمضان ومحرم وصفر وذو الحجة فلا داعي للتناقض في الشكل والمضمون وزيف المشاعر خلال شهر رمضان فقط، لأن الطيبة والغفران وحب الناس مطلوبة طوال العام وليس خلال شهر فقط.

بنك السلام
Al Salam Bank

جائزة دانات الكبرى
1,000,000 د.ب

فرصتك للفوز بجائزة تغير حياتك بقيمة 1,000,000 دينار بحريني مع برنامج دانات للتوفير!

كل ما عليك فعله هو الاستثمار في حساب **دانات أو دانات بلس.**
كل 50 دينار بحريني تستثمرها تزيد من فرصك في الفوز.

استثمر قبل 17 مارس

استثمر اليوم عبر التطبيق

Download on the App Store | GET IT ON Google Play

تطبق الشروط والأحكام | خاضع ومرخص كبنك تجزئة إسلامي من قبل مصرف البحرين المركزي | MOIC/PC 2025 - 27178

17 00 55 00 | alsalambank.com

مضى الكلام

حقيقة

طفلة الخليفة
tefla.kh@aakgroup.net

الكلمات التي ألقتها الأمين العام للمجلس الأعلى للمرأة لولوة العوضي ممثلة البحرين في أعمال الدورة ٦٩ للجنة وضع المرأة في الأمم المتحدة هي عين الحقيقة، وذلك حين تحدثت عن أن دول مجلس التعاون لدول الخليج العربية لا تصنف من الدول النامية وإنما تتمتع باقتصاد قوي ومنتج له تأثير بارز على الاقتصاديات العالمية، وهي دول متقدمة في المجالات الاقتصادية والثقافية والاجتماعية والصحية والتعليمية بدلالة تقدم مراكزها في التقارير الدولية.

والدول الخليجية باتت تنافس في مختلف العلوم المتقدمة في الصحة والتعليم، وحتى في علوم الفضاء وسبر أغواره.

وبالنسبة للمرأة فإن المرأة الخليجية تتمتع بكافة الخدمات التي تنافس مثيلتها في الدول الأكثر تقدما، كما أن الدول الخليجية لا تعاني من فجوة في الأجور بين الرجل والمرأة، وذلك تنفيذا للتشريعات والاستراتيجيات التي ساهمت في التقدم الاقتصادي الخليجي والتي كانت سريعة قياسا بعمر الشعوب. وقد ألقت شيماء المير محلل بينات فضائية أول في الهيئة الوطنية لعلوم الفضاء وعضو وفد المجلس الأعلى للمرأة كلمة استعرضت فيها التقدم الذي حققته المرأة البحرينية في مجالات التكنولوجيا والعلوم الناشئة والتقنيات المتقدمة والذي يترجم التزام مملكة البحرين بتمكين المرأة.

أول مريض يغادر المستشفى بقلب اصطناعي كامل في سيدني

أصبح رجل في الأربعينيات من عمره أول شخص يغادر المستشفى مزودا بقلب اصطناعي بالكامل، وفقا لما أعلنه مستشفى سانت فينسنت في سيدني أمس الأربعاء، حيث أجريت العملية.

وعانى المريض من فشل قلبي حاد وعاش بالقلب الاصطناعي، وهو مضخة دم مصنوعة من التيتانيوم، أكثر من ١٠٠ يوم قبل أن يخضع لعملية زراعة قلب في مارس. وفي نوفمبر خضع المريض لزراعة القلب الاصطناعي في المستشفى كإجراء انتقالي أثناء انتظاره متبرعا بالقلب، في أول عملية من نوعها تجرى في أستراليا. وتم السماح له بمغادرة المستشفى مع الجهاز في فبراير، قبل أن يتلقى قلبا متبرعا به في مارس. وقال المستشفى في بيان إن المريض يحمل الرقم القياسي لأطول فترة يقضيها شخص مزود بقلب اصطناعي، «ما يعد خطوة كبيرة نحو مستقبل تقنية القلوب الاصطناعية». وأضاف المستشفى أن الهدف طويل المدى هو أن يتمكن المرضى من العيش بالجهاز إلى أجل غير مسمى من دون الحاجة إلى زراعة قلب حقيقي.

لارا ترامب: على الأمريكيين تقبيل أقدام إيلون ماسك ودونالد ترامب

قالت لارا ترامب، الرئيسة السابقة للجنة الوطنية للحزب الجمهوري، إن الأمريكيين يجب أن يكونوا ممتنين للعمل الذي يقوم به إيلون ماسك نيابة عن الرئيس لتقليل إنفاق الحكومة الفيدرالية.

وقالت لارا ترامب، وهي زوجة إيريك ترامب، نجل الرئيس دونالد ترامب: «في الماضي، كان هناك هدف مشترك بين الحزبين للقضاء على الاحتيال والإهدار وإساءة الاستخدام».

وأشارت إلى أن الديمقراطيين، الذين يشعرون بالاستياء من جهود إصلاح ماسك، يستخدمون «نفس الأساليب... لمهاجمته والإطاحة به بأي ثمن والتي استخدموها ضد دونالد ترامب».

وأضافت: «إنهم يهاجمون شخصيته، ووصفوه بالنازي، ويهاجمون أعماله، ويدمرون الممتلكات، ويفعلون كل ما في وسعهم ضد هذا الرجل، ومن المروع حقا رؤية ذلك.. ماذا يحصل إيلون مقابل كل هذا؟ هذا الرجل يخسر المال بسبب ما يفعله، لكنه يدرك أهمية هذه اللحظة».

وشددت على أنه «لا يمكننا الاستمرار إلى الأبد في الإنفاق بالطريقة التي ننفق بها. لا يمكننا البقاء كدولة. لذا يجب على الناس أن يقبلوا أقدام إيلون ماسك ودونالد ترامب لكونهما الشخصين الوحيدين اللذين يفعلان ذلك بالفعل».

دراسة: تناول الأسماك يعزز المهارات الاجتماعية لدى الأطفال بنسبة ٤٣٪!

أظهرت دراسة أجرتها جامعة بريستول في إنجلترا أن الأطفال الذين يتناولون كميات أكبر من الأسماك يتمتعون بمهارات اجتماعية أفضل، بينما يكون الأطفال الذين لا يأكلونها أكثر عرضة بنسبة ٤٣٪ لتطوير سلوك اجتماعي ضعيف.

وحسب ما ذكرته صحيفة ميرور «Mirror» اعتمدت الدراسة على بيانات مشروع «أطفال التسعينيات»، الذي يتابع صحة الأطفال وأسرهم منذ أكثر من ٣٠ عامًا، وشملت أكثر من ٦ آلاف طفل.

ووفقًا للنتائج المنشورة في المجلة الأوروبية للتغذية فإن الأطفال الذين لا يتناولون الأسماك كانوا أكثر عرضة لإظهار سلوكيات اجتماعية ضعيفة، مثل قلة التفاعل الودي، وانخفاض مستوى الإيثار، وضعف القدرة على المشاركة مع الآخرين.

وأكد الباحثون أن الأسماك تحتوي على أحماض أوميغا-٣ الدهنية، والسيلينيوم، واليود، وهي عناصر أساسية لنمو الدماغ وتحسين الوظائف الإدراكية.

وعلّقت الدكتورة كارولين تايلور، الباحثة الرئيسية في الدراسة، قائلة: «تشير دراساتنا السابقة إلى أن تناول الأسماك أثناء الحمل يعزز نمو الطفل، وهذه الدراسة تؤكد أن استهلاك الأطفال للأسماك يرتبط بسلوك اجتماعي أفضل. لهذا نوصي الآباء بتقديم حصتين من الأسماك أسبوعيًا وفقًا لإرشادات هيئة الخدمات الصحية الوطنية (NHS)».

وتنصح هيئة الخدمات الصحية الوطنية (NHS) الآباء بإدراج حصتين من الأسماك أسبوعيًا في النظام الغذائي للأطفال، على أن تكون إحداهما من الأسماك الدهنية مثل السلمون، الماكريل، والسردين، نظرًا إلى فوائدها في تعزيز النمو العقلي والسلوكي.

ومع ذلك تحذر الهيئة من أن هذه الأسماك قد تحتوي على ملوثات منخفضة المستوى، لذا توصي بعدم تجاوز أربع حصص أسبوعيًا للأولاد، وحصتين فقط للفتيات.

نقص الأدوية في بريطانيا يهدد المرضى.. والصيادلة يطالبون بصلاحيات أوسع

حذر قادة قطاع الصيدلة في بريطانيا من أن نقص الأدوية يعرض المرضى لمخاطر صحية خطرة، إذ تواجه الصيدليات يوميًا صعوبة في صرف الأدوية الحيوية بسبب مشكلات الإمداد، ما يترك المرضى من دون علاج ضروري.

ووفقاً لما نقلته صحيفة الإندبندنت «Independent» أظهرت دراسة أجرتها الجمعية الوطنية للصيدلة (NPA)، شملت ٥٠٠ صيدلية، أن ٩٦٪ منها لم تتمكن من صرف وصفة طبية واحدة على الأقل يوميًا بسبب نقص الأدوية، رغم توافر بدائل آمنة.

ووفقًا للتشريعات الحالية لا يُسمح للصيادلة باستبدال الأدوية إلا إذا أصدرت هيئة الخدمات الصحية الوطنية (NHS) بروتوكول نقص خطير (Serious Shortage Protocol) يسمح بذلك، ما يجبر المرضى على العودة إلى الطبيب للحصول على وصفة بديلة، ومن ثم تأخير العلاج وتعريضهم لمضاعفات صحية.

وطالبت الجمعية، التي تمثل ٦ آلاف صيدلية مستقلة، بمنح الصيادلة صلاحيات أوسع لاستبدال الأدوية أو تعديل الجرعات عند الضرورة، ووصفت القوانين الحالية بأنها «غير منطقية»، محذرة من أن استمرار هذا الوضع قد يهدد سلامة المرضى، ولا سيما في ظل النقص الحاد لبعض الأدوية، مثل المضادات الحيوية.

وفي هذا السياق حذر كريستوفر لونغ، كبير المحققين في مقاطعة لانكشاير، من تداعيات هذه الأزمة، مستشهدًا بوفاة الطفلة آفا هودجكينسون (عامان) جراء الإنتان الحاد الناتج عن عدوى المكورات العقدية A.

وأوضح أن طبيبة العائلة وصفت لها أموكسيسيلين بتركيز ٢٥٠ ملغ/٥ مل، لكن الصيدلية لم تكن تملك سوى تركيز ١٢٥ ملغ/٥ مل. ورغم إمكانية تحقيق الجرعة المطلوبة بمضاعفة الكمية لم يتمكن الصيدلي من صرفه بسبب القيود القانونية، ما أدى إلى تأخير العلاج وتدهور حالتها حتى الوفاة.

إزالة صور حسن نصر الله من طريق مطار بيروت

احتفى ناشطون لبنانيون بإزالة صور الأمين العام لحزب الله حسن نصر الله من طريق مطار بيروت رغم الجدل حول حقيقة أسباب الخطوة، إلا أنهم اعتبروا أنها تصب في صالح الحد من المظاهر التي تكرس النفوذ غير الشرعي داخل البلاد.

وتداولت حسابات على مواقع التواصل خبرًا يزعم أن وزير الداخلية اللبناني أحمد الحجار أصدر قرارًا يقضي بإزالة جميع صور الأمين العام السابق لـ«حزب الله» حسن نصر الله من طريق المطار في بيروت.

إلا أن وسائل إعلام لبنانية أكدت أن إزالة الصور لم تنتج عن قرار حكومي وإنما الصور كانت معروضة على لوحات إعلانية تم استبدالها بحملات إعلانية أخرى بعد أن انتهت الحملة التي أطلقها الحزب خلال فترة تشييع نصر الله وصفي الدين.

٣٠ مليارديرا و٧٢٠٠ مليونير في مدينة القاهرة

القاهرة - سيد عبدالقادر:

أكد تقرير صادر عن شركة «Henley & Partners» أن العاصمة المصرية القاهرة هي أغنى مدينة في شمال إفريقيا، إذ تحتضن اليوم ٧٢٠٠ مليونير و٣٠ ملياردير.

وقال تقرير «Henley & Partners» وهي شركة بريطانية متخصصة في استشارات الهجرة الاستثمارية ومقرها لندن إن القاهرة تعد واحدة من أكبر المدن في القارة الإفريقية، إذ يقطنها أكثر من ١٠ ملايين نسمة، في حين تضم منطقة القاهرة الكبرى أكثر من ٢٢,١ مليون شخص، ما يجعلها ثاني أكبر تجمع حضري في إفريقيا بعد لاجوس.

ومن أكبر المليارديرات المقيمين في القاهرة رجل الأعمال ناصف ساويرس الذي يوصف بأغنى شخص في مصر وهو مالك نادي أستون فيلا الإنجليزي، وقد قدرت ثروته الصافية بـ٨,٧ مليارات دولار.

أما محمد منصور فهو أيضًا من سكان القاهرة، وهو رجل أعمال وسياسي سابق، يشغل منصب رئيس مجموعة منصور، وهي مجموعة شركات ضخمة تقدر قيمتها بعدة مليارات، كما شغل منصب وزير النقل في مصر بين عامي ٢٠٠٥ و٢٠٠٩، وفي أكتوبر ٢٠٢٤ قدرت مجلة فوربس ثروته بـ٣,٣ مليارات دولار.

وتعدّ القاهرة مركزًا اقتصاديًا مهمًا بفضل عدة عوامل رئيسية أهمها الموقع الاستراتيجي، حيث تقع على مفترق الطرق بين إفريقيا والشرق الأوسط وأوروبا، وتُعدّ مركزًا حيويًا للتجارة والتبادل التجاري، وقد سهّل موقعها على ضفاف نهر النيل تاريخيًا طرق النقل والتجارة.

كذلك تتميز العاصمة المصرية بصفتها من أكثر المدن اكتظاظًا بالسكان في إفريقيا، وتتميز القاهرة بقوة عاملة كبيرة ومتنوعة، ويدعم هذا التركيز من رأس المال البشري مختلف الصناعات والخدمات.

ولأنها العاصمة السياسية والإدارية لمصر فإنها تضم المؤسسات الحكومية الرئيسية والهيئات التنظيمية والمؤسسات المالية، وتجذب هذه المركزية في الحوكمة وصنع القرار الشركات والمستثمرين.

وعن الخدمات المالية أشار التقرير إلى أنها تضم البورصة المصرية والبنوك الكبرى والمؤسسات المالية، ما يجعلها القلب المالي للبلاد وتلعب دورًا حاسمًا في الأسواق المالية الوطنية والإقليمية.

كذلك تتمتع القاهرة باقتصاد متنوع، مع إسهامات كبيرة من قطاعات التصنيع والتجارة والخدمات، كما تتمتع المدينة ببنية تحتية متطورة، تشمل شبكة طرق واسعة، وسككا حديدية، ومطار القاهرة الدولي، الذي يُعدّ من أكثر المطارات ازدحامًا في إفريقيا، ويعزز هذا الترابط دورها كمركز تجاري ولوجستي.

ويجذب تراث القاهرة الثقافي الغني ومعالمها التاريخية ملايين السياح سنويًا، ما يُسهم بشكل كبير في الاقتصاد من خلال الأنشطة السياحية، كما يُعزز وجود الجامعات ومراكز الأبحاث المرموقة الابتكار ويوفر قوى عاملة ماهرة، ما يدعم النمو الاقتصادي والتنمية.

أخبار الخليج
الجريدة الأولى في البحرين
رئيس مجلس الإدارة
رئيس التحرير
أنور محمد عبدالرحمن
مدير التحرير
السيد زهره
أسسها
محمود المردي
سنة 1976
تصدر عن دار أخبار الخليج للصحافة والنشر ذ.م.م
الإدارة والتحرير ☎ ١٧٦٢٠١١١
الإعلانات ☎ ١٧٦٢٠١١١
قسم التوزيع ☎ ١٧٢٩٠٠٠٠

ختام بطولة وزير شؤون الدفاع الرمضانية للبولينج والبليارد والسنوكر

حضر الفريق الركن عبدالله بن حسن النعيمي وزير شؤون الدفاع، حفل ختام فعاليات بطولة وزير شؤون الدفاع الرمضانية للبولينج والبليارد والسنوكر، مساء أمس الأربعاء ١٢ مارس ٢٠٢٥م، والتي أقيمت في صالات نادي ضباط قوة دفاع البحرين خلال شهر رمضان المبارك.

بدأ الحفل بكلمة ترحيبية بهذه المناسبة، ثم تفضَّل وزير شؤون الدفاع بتسليم الكؤوس للضباط الفائزين بالمراكز الأولى في منافسات البطولة.

في منافسات البولينج، حصل على المركز الأول وجائزة أعلى معدل في البطولة وأعلى ٣ أشواط المقدم الركن محمد عبدالله المناعي، بينما جاء في المركز الثاني المقدم الركن محمد أحمد بوعلاي، وحلَّ في المركز الثالث النقيب مهندس بحري محمد صلاح الدين المير، أما في منافسات البليارد، فقد حقق النقيب إبراهيم سهيل الخلفان المركز الأول، وجاء في المركز الثاني الرائد الركن حمد نجيب الكواري، بينما حصل النقيب علي عبدالرحيم النعار على المركز الثالث، وفي منافسات السنوكر، حصل النقيب إبراهيم سهيل الخلفان على المركز الأول، بينما جاء النقيب علي عبدالرحيم النعار في المركز الثاني، والرائد الركن حمد نجيب الكواري في المركز الثالث.

كما قام وزير شؤون الدفاع بتكريم اللجان والمساهمين في تنظيم البطولة، مهنئًا الفائزين والمشاركين على المستوى المتميز الذي ظهروا به خلال منافسات البطولة، معربًا عن شكره للجميع على المشاركة وحسن التنظيم.

حضر الحفل عدد من كبار ضباط قوة دفاع البحرين.

○ الفريق الركن عبدالله بن حسن النعيمي يكرم الفائزين.

○ صورة جماعية مع الفائزين.

الأهلي يخطف المركز الثالث.. وسماهيج يصعد ثانيا

كتب: حسين فتح الله

خطف فريق الأهلي المركز الثالث بعدما تخطى منافسه الاتحاد بنتيجة (٧٩-٥٤) في المباراة التي جمعتهما على صالة اتحاد السلة بأم الحصم، وذلك ضمن الجولة الثالثة عشرة لدوري زين لكرة السلة للموسم الرياضي ٢٠٢٤-٢٠٢٥.

وجاءت نتائج الفترات كالآتي: الفترة الأولى (١٦-١٢) للأهلي، والفترة الثانية (٣٠-٩) للأهلي، والفترة الثالثة (٢٠-١٨) للأهلي، والفترة الرابعة (١٣-١٥) للاتحاد.

وكان أفضل المسجلين في صفوف الأهلي أحمد الدرازي بتسجيله ٢٠ نقطة، وصادق شكر الله ١٤ نقطة، وفي الاتحاد حسن فهد ٩ نقاط وسيد محمد حميد ٨ نقاط.

وبهذا الفوز حصل فريق الأهلي على نقطتين، ورفع رصيده إلى ١٨ نقطة، صاعدًا إلى المركز الثالث، أما الاتحاد فأصبح في رصيده ١٣ نقطة.

سماهيج وسترة

صعد فريق سماهيج ثانيًا في سلم الترتيب لمنافسات الدرجة الثانية، بعدما هزم منافسه سترة بنتيجة (٦٧-٦٢).

وجاءت نتائج الفترات كالآتي: الفترة الأولى (٢٤-١١) لسماهيج، والفترة الثانية (٦-١٣) لسترة، والفترة الثالثة (١٩-٢٢) لسترة، والفترة الرابعة (١٨-١٦) لسماهيج.

وكان أفضل المسجلين في صفوف سماهيج محمد عبدالله بتسجيله ١٥ نقطة، وباسل عادل ١٤ نقطة، وفي سترة مهيّد أمير ١٦ نقطة، وإبراهيم مراد ١٣ نقطة.

وبهذا الفوز حصل فريق سماهيج على نقطتين رافعًا رصيده إلى ١٦ نقطة في المركز الثاني، أما سترة فأصبح في رصيده ١٤ نقطة في المركز الرابع.

مباراتا اليوم

تتواصل اليوم الجولة الثالثة عشرة لدوري زين لكرة السلة للموسم الرياضي ٢٠٢٤-٢٠٢٥، وذلك بإقامة مباراتين قويتين الأولى تجمع بين المحرق والنجمة عند الساعة التاسعة مساءً، والثانية تجمع بين المنامة والحالة عند الساعة الحادية عشرة مساءً.

○ لقطة من لقاء الأهلي والاتحاد.

○ لقطة من لقاء سماهيج وسترة.

تعادل مثير بين الدير والنجمة.. وانتصار ثمين للشباب

كتب: أحمد توفيق

فرض فريق الدير تعادلاً ثميناً على النجمة بنتيجة (٢٩-٢٩) في مستهل مشوارهما بالدور الرئيسي لدوري خالد بن حمد لكرة اليد، وذلك خلال المواجهة التي جمعتهما يوم أمس الأربعاء على صالة اللعبة بأم الحصم، ضمن الجولة الأولى للمجموعة الثانية.

ورغم تفوق النجمة في الشوط الأول بفارق أربعة أهداف (١٧-١٣)، عاد الدير بقوة في الشوط الثاني ونجح في قلب المعطيات، حيث تقدم في بعض فتراته، قبل أن يتمكن النجمة من إدراك التعادل في الدقائق الأخيرة. وأضاع الفريقان فرصاً حاسمة في الثواني الأخيرة، لتنتهي المباراة بتقاسم النقاط، حيث حصد كل فريق نقطتين.

وشهدت المواجهة تألق حسين البابور من جانب الدير بتسجيله (٨ أهداف)، إلى جانب علي العشيري الذي أضاف (٧ أهداف)، بينما برز من النجمة محمد حبيب الذي سجل (٨ أهداف).

انتصار مثير للشباب

وفي لقاء آخر ضمن المجموعة ذاتها، استهل فريق الشباب «حامل اللقب» مشواره في الدور الرئيسي لدوري خالد بن حمد لكرة اليد بانتصار ثمين على نظيره الاتفاق بنتيجة (٢٤-٣٠).

وأنهى الشباب الشوط الأول متقدماً بفارق هدفين (١٤-١٢)، قبل أن يواصل تألقه في الشوط الثاني ويوسع الفارق، ويحصد أول ثلاث نقاط في المجموعة، فيما اكتفى الاتفاق بنقطة واحدة.

○ من لقاء الدير والنجمة.

○ من لقاء الشباب والاتفاق .

البديع يتعادل مع الاتحاد.. وأم الحصم يتخطى اتحاد الريف

كتب: أحمد جواد

تعادل فريقا البديع والاتحاد إيجابيا بنتيجة هدفين مقابل هدفين، وذلك في افتتاح الجولة السابعة عشرة من منافسات دوري الدرجة الثانية لكرة القدم للموسم الرياضي ٢٠٢٤-٢٠٢٥، وبهذا التعادل رفع البديع رصيده إلى ٤٠ نقطة بالمركز الأول، فيما رفع الاتحاد رصيده إلى ٢٨ نقطة بالمركز الخامس، وذلك في اللقاء الذي جمعهما على ملعب النادي الأهلي بالماحوز.

وفي اللقاء الذي احتضنه ملعب نادي النجمة تعادل أيضا فريقا الحالة وبوري إيجابيا بهدف لكل منهما، وبهذه النتيجة رفع الحالة رصيده إلى ٢٩ نقطة بالمركز الرابع، في المقابل رفع بوري رصيده إلى ١٨ نقطة بالمركز التاسع.

وفي اللقاء الأخير فاز فريق أم الحصم على نظيره اتحاد الريف بهدفين مقابل هدف، في المواجهة التي أقيمت على ملعب مدينة حمد، وبهذا الفوز رفع أم الحصم رصيده إلى ٢٦ نقطة بالمركز السادس، بينما تجمد رصيد اتحاد الريف عند ١٣ نقطة بالمركز العاشر.

○ تعادل إيجابي بين البديع والاتحاد .

○ تعادل إيجابي بين الحالة وبوري.

مباريات اليوم

وتختتم اليوم الخميس الجولة الـ(١٧) من منافسات دوري الدرجة الثانية لكرة القدم بإقامة ثلاث مواجهات في نفس التوقيت، وذلك عند الساعة التاسعة والنصف مساءً، في اللقاء الأول يلتقي مدينة عيسى مع قلالي على ملعب مدينة حمد، وفي اللقاء الثاني يواجه الحد نظيره البسيتين على ملعب النادي الأهلي، وفي اللقاء الأخير يلعب الاتفاق مع التضامن على ملعب نادي الرفاع.

○ رعاية مثمرة بين الجانبين.

إنفراكورب تدعم الفريق الأول لكرة اليد بنادي النجمة

قدمت شركة إنفراكورب، الشركة المختصة بأنشطة البنية التحتية والتنمية المستدامة، دعما ماليا لنادي النجمة الرياضي لرعاية الفريق الأول لكرة اليد بالنادي للموسم الجاري ٢٠٢٤-٢٠٢٥، حيث سلم ماجد عبدالله الخان عضو مجلس الادارة والرئيس التنفيذي للشركة دعم الرعاية إلى أحمد يوسف عبدالله رئيس مجلس ادارة نادي النجمة الرياضي، خلال اللقاء الذي تم في مقر الشركة.

وقد أعرب ماجد عبدالله الخان عضو مجلس الادارة والرئيس التنفيذي، عن إيمان شركة إنفراكورب بدعم الأندية والفرق الرياضية في المملكة لتحقيق المزيد من التميز والانجازات والتطور في القطاع الرياضي الذي يعتبر من أهم القطاعات الشبابية التي تحتاج إلى الرعاية والدعم.

من جانبه، أعرب أحمد يوسف رئيس نادي النجمة الرياضي عن شكره وتقديره إلى ماجد الخان وشركة إنفراكورب على الدعم والرعاية التي قدمتها الشركة للفريق الأول لكرة اليد بالنادي، معربًا عن خالص تقديره للدور الكبير الذي تقوم به الشركة في قطاع البنية التحتية ومبادراتها ومشاريعها الاقتصادية.

○ جانب من المباراة.

النبيه صالح يكرر الفوز رغم تألق «رضي» النصر

كتب: علي ميرزا

كرر رفاق حسين عاشور قائد طائرة النبيه صالح تفوقهم وللمرة الثانية على منافسه فريق النصر بثلاثة أشواط مقابل شوطين ٢٥-١٩، ٢٥-٢٢، ٢٢-٢٥، ٢٢-٢٥، ١٥-١٣ في لقاء افتتاح الجولة الأولى للسداسي الثاني من دوري عيسى بن راشد للكرة الطائرة الذي أداره الدوليان علي مكي الشيخ (١) وسامي سويد (٢) وأقيم في صالة عيسى بن راشد في الرفاع، ليرفع النبيه صالح رصيده إلى ٦ نقاط من فوزين وأربع خسائر، في الوقت الذي أضاف النصر خسارة سادسة ورفع نقاطه إلى ٤.

وكان النبيه صالح قد فاز على النصر في افتتاح السداسي الأول بثلاثة أشواط مقابل شوط، ويدين النبيه صالح في فوزه الثاني إلى الفاعلية الهجومية بشكل عام، وفاعلية الهجوم السريع بشكل خاص من ثنائي مركز ٣ محمد جاسم وحسين علي خليفة اللذين استثمرا ثغرة حائط صد النصر في هذا المركز، وكان النصر قد اقترب من قلب الطاولة على منافسه بالتغيرات وفي مقدمتهم المعد البديل حسين رضي الذي أعاد التوازن لفريقه ونشط الجانب الهجومي بقيادة الباكستاني جيهان مراد ليأخذ فريقه المباراة إلى شوط فاصل كان فيه التكافؤ سيد الموقف قبل يحسمه حسين علي خليفة لفريقه النبيه صالح بتدخل هجومي سريع.

مباراتا اليوم

وتستكمل اليوم بقية مباراتي الجولة، إذ يلعب في المباراة الأولى فريقا النجمة والمحرق وكلاهما يملك ٨ نقاط في الساعة الـ٨,٣٠ مساء، علما بأن نتيجة لقاء السداسي الأول صبت في صالح المحرق بثلاثة أشواط مقابل شوطين للنجمة، ويتواجه في المباراة الثانية التي تقام في الساعة ١٠ مساء فريقا الأهلي ١٢ نقطة ودار كليب ١٠ نقاط، وكان لقاء الفريقين في السداسي الأول انتهى لصالح الأهلي بعد شوط فاصل.

نفاد تذاكر نادي البادوك لجائزة البحرين الكبرى للفورمولا وان ٢٠٢٥

مع بقاء أقل من ٣٠ يوماً تفصلنا عن استضافة حلبة البحرين الدولية «موطن رياضة السيارات في الشرق الأوسط» لسباق الـ فورمولا وان - جائزة البحرين الكبرى لطيران الخليج ٢٠٢٥ والذي سينطلق من ١١ حتى ١٣ أبريل المقبل، السباق الذي سينطلق كجزء من الذكرى السنوية الـ ٧٥ للفورمولا وان هذا الموسم ٢٠٢٥.

أعلنت حلبة البحرين الدولية أمس عن نفاد تذاكر نادي البادوك، وتدعو حلبة البحرين الجماهير الراغبين في حضور أكبر فعالية رياضية وترفيهية اجتماعية في المنطقة لحجز مقاعدهم وذلك لتوفر عدد محدود من التذاكر لنادي الأبطال وذا دوم لاونج إلى جانب بيع أكثر من ٩٠٪ من تذاكر المنصة الرئيسية، وبيع ما يقارب ٨٠٪ من منصة بيون ومنصة المنعطف الأول، وتوفر عدد محدود منصة الجامعة ومنصة الفوز.

لذا لا تفوتوا حضور السباق الذي يمثل النسخة الـ ٢١ لاستضافة البحرين لسباقات الفورمولا وان، وسارعوا لشراء تذاكركم لقرب موعد السباق ولضمان حجز المقاعد والاستمتاع بجدول مزدحم بالفعاليات والسباقات والحفلات الغنائية.

وتأتي عملية بيع تذاكر نادي البادوك، في الوقت الذي تزايدت فيه نسبة بيع التذاكر لسباق «نبض الصحراء لا يتوقف» في ظل الإقبال المتزايد من الجماهير للحصول على التذاكر، والتي تشير إلى حضور جماهيري كبير، حيث أعلنت الحلبة مؤخرا نفاد جميع تذاكر قاعات الضيافة للشركات.

ودعت الحلبة لاستثمار الفرصة وشراء التذاكر والاستمتاع بجدول حافل بالفعاليات الترفيهية والتي تشمل مجموعة مختارة من أشهر الفرق الاستعراضية والمتجولة في العالم، ونخبة من نجوم الغناء وأبرزها حفل الدي جي العالمية Peggy Gou ويقام الحفل يوم السبت الموافق ١٢ أبريل، إلى جانب جدول حافل من فعاليات الترفيه العائلية على مدار عطلة نهاية الأسبوع.

وكعادة حلبة البحرين الدولية ففي كل عام ينطلق جدول حافل بالفعاليات الترفيهية العائلية، ليستمتع بها جميع أفراد العائلة لسباق جائزة البحرين الكبرى للفورمولا وان. ويشمل ذلك الفرق المتجولة، والعروض المسرحية، وألعاب الكرنفال، وغير ذلك الكثير من الفعاليات التي سيستمتع بها جميع أفراد العائلة طوال الأيام الثلاثة في المنطقة الترفيهية في حلبة البحرين الدولية.

وأبرز الفعاليات الترفيهية هذا العام فعالية العجلة الدوارة العملاقة، وهي الفعالية المحببة لجماهير سباق جائزة البحرين الكبرى، إلى جانب فعاليات الأطفال أبرزها عروض سونيك، سنوبي، والكثير بانتظار جماهير سباق الجائزة الكبرى.

كما أعلنت حلبة البحرين الدولية مؤخراً إطلاق مزاد خيري خاص لجمع الأموال لصالح المؤسسة الملكية للأعمال الإنسانية، وبفضل دعم العديد من فرق الفورمولا وان، جمعت حلبة البحرين الدولية مجموعة رائعة من التذكارات الفريدة من نوعها الخاصة بسباقات الفورمولا وان. سيستمر المزاد من اليوم حتى يوم السباق ١٣ أبريل، وذلك على موقع مزاد حيث يمكنك تقديم عطاءاتك عبر الإنترنت على التذكارات، وتشمل التذكارات:

- لوحة أرقام سباق جائزة البحرين الكبرى للفورمولا وان ٢٠٢٤ موقعة من جميع سائقي الفورمولا وان في إطار.
- لوحة لتصميم سيارة مرسيدس للفورمولا وان موقعة من لويس هاملتون.
- عمل فني مطبوع محدود الإصدار لسيارة جورج راسل موقعة من قبله.
- قفازات سباق موقعة من فالتيري بوتاس.
- ملاحظات التعليق من ديفيد كروفت من قناة سكاي فورمولا وان من سباق جائزة البحرين الكبرى موقعة وبإطار لوحة.
- لوحة سهام تم استخدامها في بطولة البحرين للدارتس ماسترز ٢٠٢٤، موقعة من قبل جميع أبطال الدارتس، بما في ذلك بطل العالم لوك ليتلر.

○ من سباقات الفورمولا وان.

○ من الفعاليات في الحلبة.

صراع قوي بين جياد الإنتاج على أولى جولات بطولة «نجوم المستقبل»

تتواصل السباقات الرمضانية المثيرة في مضمار نادي راشد للفروسية وسباق الخيل في أمسية جديدة من سباقات ليالي رمضان والتي ستشهد إقامة السباق الثالث والعشرين ضمن موسم السباقات ٢٠٢٤/ ٢٠٢٥، حيث سينطلق السباق عند الثامنة والربع من مساء اليوم الخميس.

وستكون أمسية السباق الثالث والعشرين مميزة مع انطلاق منافسات بطولة جديدة تقام للمرة الأولى ضمن موسم سباقات الخيل البحرينية، وهي «بطولة نجوم المستقبل».

وتهدف البطولة إلى تشجيع ودعم الإسطبلات والملاك البحرينيين على الاهتمام بخيل الإنتاج المحلي، إلى جانب تعزيز التنافسية في سباقات الإنتاج المحلي ورفع مستواها الفني.

ومن المتوقع أن تشهد انطلاقة بطولة نجوم المستقبل مشاركة قوية في الأشواط المخصصة لجياد الإنتاج المحلي، حيث تتضمن الجولة الأولى من البطولة إقامة الشوطين الأول والثاني بمشاركة جياد تمثل مختلف إسطبلات الإنتاج البحرينية والتي ستسعى لحسم أولى جولات بطولة نجوم المستقبل، بالإضافة إلى المنافسات القوية التي ستشهدها بقية أشواط السباق.

أشواط السباق:

الشوط الأول: كأس الوسمية لخيل البحرين العربية الأصيلة «الواهو» مسافة ١٠٠ متر، بمشاركة ١٣ جواداً أبرز المرشحين منها «كروشان M١٠٨٠» و«عبيان ١٨٩٣» و«طويسان ١٩٣٦»، بناء على مستوياتها وتحقيقها المراكز الثلاثة الأولى خلال مشاركاتها، وسيلعب الفرسان دوراً مؤثراً في مجريات المنافسة كون الشوط مخصصاً للفرسان المتمرنين البحرينيين الذين برز بينهم الفارس الصاعد حسين أصغر الذي كسب أشواط الفرسان المتمرنين هذا الموسم.

الشوط الثاني: لجياد الدرجة الرابعة والمبتدئات «مستورد»، مسافة ١٠٠٠ متر، ويتوقع أن يشهد منافسة قوية بين الجياد «ويسترن، دارك جايد، غالوبونغ اون، بأثر» والتي ظهرت بصورة قوية وحققت الفوز في مشاركاتها الأخيرة.

الشوط الثالث: كاس بطولة نجوم المستقبل للسرعة، مسافة ١٠٠٠ متر، وسيشهد منافسة مفتوحة بين الجياد المشاركة الساعية لتحقيق الفوز الأول في رصيدها والذي سيكون متميزاً في الجولة الأولى لبطولة نجوم المستقبل، مع أفضلية للجوادين «كوسميك باور»، و«دهام» اللذان ظهرا بصورة جيدة وحققا المركز الثاني في مشاركتهما الأولى.

○ شعار بطولة نجوم المستقبل.

الشوط الرابع: لسباق التوازن «مستورد»، مسافة ١٤٠٠ متر، وينتظر أن يشهد منافسة مفتوحة نظراً لتقارب مستويات أغلب جياد الشوط والتي ظهرت بمستويات ونتائج متفاوتة خلال مشاركاتها السابقة مع أفضلية للجواد «ماكسيمم إمباكت» الذي تألق بفوزه في مشاركته الأخيرة قبل أسبوعين.

الشوط الخامس: كاس أبطال نجوم المستقبل «إنتاج محلي»، مسافة ١٤٠٠ متر، وسيشهد منافسة متجددة بين الجياد المشاركة التي سبق لها التنافس ضمن أشواط مهرجان كأس سمو ولي العهد، حيث تسعى الفرس «إيفر غرين» لتكرار تفوقها على نفس الجياد بعد فوزها في مشاركتها الأولى، وستواجه منافسة من جانب الجواد «ديك داستردیلي» التي حققت المركزين الثاني والثالث خلال مشاركاتها.

الشوط السادس: سباق التوازن «إنتاج محلي»، مسافة ١٤٠٠ متر، وسيشهد أكبر المشاركات في السباق بـ١٨ جواداً، وبمنافسة مفتوحة نظراً لتقارب مستويات أغلب الجياد.

الشوط السابع: لجياد الدرجات الثالثة والرابعة والمبتدئات «مستورد»، مسافة ١٨٠٠ متر، ويتوقع أن يشهد منافسة ثنائية بين الجوادين «مونتي باي» و«غيمي شيلتر» بناء على مستواهما الجيد وتحقيقهما المراكز الأربعة الأولى خلال مشاركاتهما الأخيرة.

الشوط الثامن والأخير: سباق التوازن «مستورد»، مسافة ٢٢٠٠ متر، وينتظر أن يشهد منافسة قوية ومتكافئة نظراً لتقارب مستويات ونتائج الجياد.

أمسية مميزة للجمهور

سيكون عشاق سباقات الخيل على موعد متجدد لحضور السباق الثالث والعشرين والاستمتاع بأجواء ممتعة مع السباقات الرمضانية المميزة والمنافسات القوية التي سيشهدها السباق، حيث يمكن للجمهور شراء تذاكر حضور السباق عبر الموقع الإلكتروني الرسمي لنادي راشد للفروسية وسباق الخيل Bahrainturfclub.com أو من خلال المنافذ المخصصة عند بوابة الدخول للنادي في أيام السباقات.

○ منافسات قوية يشهدها السباق.

○ الفائزون في صورة جماعية.

○ من منافسات الجولة الرابعة.

منافسات قوية ومشاركة واسعة في رابع جولات أوتوكروس البحرين

شهدت الجولة الرابعة من بطولة أوتوكروس البحرين في موسمها الجديد والتي أقيمت مساء يوم السبت الماضي الموافق ٨ من شهر مارس الجاري بمواقف حلبة البحرين الدولية موطن رياضة السيارات في الشرق الأوسط مساء يوم السبت الماضي مشاركة واسعة من المتسابقين البحرينيين والمقيمين ومن دول ومجلس التعاون الخليجي.

وشهدت الفئات تنافساً عالياً بين المتسابقين الذين قدموا مستويات فنية عالية ومهارات مميزة على المضمار الذي أعدته لجنة الأوتوكروس والدريفت، حيث تمكن المتسابق عمر علي من تحقيق المركز الأول في فئة SA، في المركز الثاني المتسابق عبدالله عفيفي وفي المركز الثالث المتسابق عاقب صادق، وفي منافسات فئة SB أحرز المركز الأول المتسابق حمد البلوشي، في المركز الثاني المتسابق فهد الكواري، وفي المركز الثالث المتسابق عبدالعزيز الريس، في منافسات فئة MA أحرز المركز الأول المتسابق عبدالله السبع وفي المركز الثاني المتسابق بيتر روتون وفي المركز الثالث المتسابقة تالا العمير، وفي منافسات فئة MB أحرز المركز الأول المتسابق عيسى محمود، في المركز الثاني المتسابق فارس المطيري، وفي المركز الثالث المتسابق فؤاد رفيق، في منافسات فئة UL أحرز المركز الأول المتسابق سلمان محمود، وفي المركز الثاني المتسابق عبدالعزيز يوسف وفي المركز الثالث المتسابق أحمد بوجيري.

وتم تتويج الفائزين بعد نهاية السباقات بحضور رئيس وأعضاء لجنة الأوتوكروس والدريفت، حيث هنأوهم على ما قدموه من مستوى ومشيدين بالتزامهم بالتعليمات والأنظمة والقوانين المعمول بها في عالم رياضة السيارات.

ويشمل الموسم الجديد اقامة ٥ جولات، الجولة الأولى السبت الموافق ١١ يناير، الجولة الثانية أقيمت في ٧ فبراير، الجولة الثالثة ١٥ فبراير، الجولة الرابعة ٨ مارس والجولة الخامسة والختامية في ١٤ مارس ٢٠٢٥.

اليوم الجولة الختامية لفعاليات «التفحيط» الرمضانية

تختتم في مواقف حلبة البحرين الدولية «موطن رياضة السيارات في الشرق الأوسط» الجولة الرابعة والختامية من فعاليات «التفحيط» الرمضانية، الفعالية السنوية التي تلاقي إقبالا كبيراً من محبي وعشاق رياضة السيارات، وذلك مساء اليوم الخميس.

وتنطلق الجولة الرابعة لفعالية التفحيط من الساعة ٨ مساء حتى منتصف الليل، وذلك في مواقف سيارات حلبة البحرين الدولية، وسيكون دخول الجماهير بمبلغ رمزي يبلغ ٢ دينار بحريني فقط في مواقف سيارات حلبة البحرين الدولية، وستكون رسوم المشاركة في منافسات التفحيط ٨ دنانير بحرينية، و٥,٥ دنانير بحرينية وذلك للمشاركة في مقعد الراكب، كما توجد مقاعد خاصة للجمهور بـ ٣ دنانير بحرينية.

وشهد هذا النوع من الفعاليات خلال شهر رمضان في الأعوام السابقة نجاحاً منقطع النظير بمشاركة نخبة من المحترفين والهواة في أجواء مثيرة وسط حضور جماهيري كبير وفي بيئة آمنة من خلال احترازات السلامة التي اتخذتها اللجنة المنظمة بالتعاون مع الحلبة.

وتهدف حلبة البحرين الدولية من إقامة وتنظيم هذه الفعالية لجذب الشباب والهواة والممارسين لهذا النوع من رياضة السيارات في أجواء آمنة وإبعادهم عن ممارستها في الطرقات العامة. لذا ستكون مواقف سيارات حلبة البحرين الدولية المكان الأمثل والآمن لممارسة هذا النوع من النشاط الرياضي للسيارات.

وجدير بالذكر أن هذا الموسم انطلق بأربع جولات خلال شهر رمضان المبارك وتنطلق الجولة الرابعة والختامية مساء اليوم الخميس، فلا تفوتوا إثارة جولات التفحيط.

○ من منافسات التفحيط.

○ صورة جماعية.

الزبداني بطلا للطائرة الشاطئية بدورة الفرسان الرياضية

توج الشيخ علي بن محمد آل خليفة رئيس الاتحاد البحريني للكرة الطائرة فريق الزبداني بطلا للعبة الكرة الطائرة الشاطئية بدورة الفرسان الرياضية في المباراة النهائية التي جرت في قرية البحرين للقدرة ضمن منافسات دورة الفرسان وسط حضور جماهيري مميز.

وقلد الشيخ علي بن محمد آل خليفة لاعبي فريق الزبداني الميداليات الذهبية وكأس المركز الأول، فيما جاء في المركز الثاني فريق مجموعة البناء، والمركز الثالث فريق عنيد الدار.

وشهدت المباراة النهائية مستويات مميزة من اللاعبين بين فريقي الزبداني ومجموعة البناء، حيث استطاع فريق الزبداني حسم المواجهة لصالحه بشوطين نظيفين ليتوج بطلا للعبة الكرة الطائرة الشاطئية.

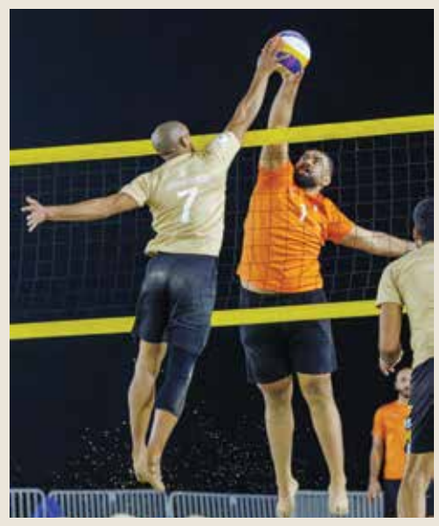

○ جانب من المنافسات.

○ تتويج فريق الزبداني.

لاعبو البحرين يخوضون سباقات التقسيم في Sestirer

يواصل لاعبو البحرين استعداداتهم الرياضية من منطقة Sestirer الثلجية بإيطاليا، حيث شاركوا في سباقات التقسيم للجري على الجليد باستخدام أحذية خاصة مصممة لهذه الرياضة.

وقد خاضت اللاعبة روان السعد سباق التقسيم ٥٠ مترا جريا على الجليد، فيما شارك اللاعب محمود محسن في سباق التقسيم ٨٠٠ متر جري على الثلج، وسط أجواء مميزة وتحديات غير مألوفة لهذه النوعية من الرياضات.

وأكدت وفيقة جمال، رئيسة الوفد، أن جميع اللاعبين في صحة جيدة ومعنوياتهم عالية، مشيرة إلى أن التجربة تعد فريدة من نوعها وتساهم في رفع مستوى لياقة الرياضيين البحرينيين وتوسيع نطاق خبراتهم في مختلف البيئات الرياضية.

كما أثنى مدرب الفريق أحمد حسين على أداء اللاعبين، مشيرًا إلى أنهم أظهروا استعدادًا كبيرًا وقدرة على التأقلم مع الظروف الثلجية، مما يعكس روح التحدي والمثابرة لديهم.

○ وفد البحرين.

ختام بطولة «مجلس الكوهجي» الرمضانية الثامنة لكرة القدم

○ جانب من المنافسات.

○ جانب من التتويج.

في أجواء من الحماس والتنافس الرياضي، تم تنظيم بطولة مجلس عائلة الكوهجي الرمضانية الثامنة لكرة القدم، التي شهدت مشاركة حوالي ١٠٠ لاعب من أبناء عائلة الكوهجي وأنسبائهم. أقيمت البطولة على ملاعب جري الشيخ، حيث تجمع المشاركون من مختلف مناطق البحرين.

صرح عضو اللجنة المنظمة، محمد وليد الكوهجي، بأن الهدف من هذه البطولة هو تعزيز الروابط الأسرية والاجتماعية بين أبناء العائلة، حيث تمثل البطولة فرصة للتلاقي وتبادل الخبرات بين مختلف الأعمار. وأشار إلى أن أصغر لاعب في البطولة كان يبلغ من العمر ١٨ عامًا، بينما كان أكبر المشاركين ٥٤ عامًا.

أقيمت البطولة في يوم واحد وتم توزيع الفرق على مجموعتين كل مجموعة ٥ فرق حيث يتنافس اللاعبون بروح رياضية عالية، مما يعكس القيم الجميلة التي تميز عائلة الكوهجي.

وحاز المركز الأول فريق الحالة بينما المركز الثاني فريق المنامة.

أخبار الخليج والأيام يتأهلان لنصف النهائي

تمكن فريق أخبار الخليج بقيادة سيدحيدر سيدشبر من فرض نفسه كمنافس لفرق المجموعة الثانية بعد أن أمطر فريق البلاد بقيادة سيدحسن عطية الجريح بـ٤ أهداف مقابل هدف، حيث تمكن فريق أخبار الخليج بقيادة سيدحيدر سيدشبر من تصدر فرق المجموعة الثانية نهاية الجولة الثانية من الدور الثاني.

وبدأ البلاد المباراة أكثر تنظيما لكن فريق أخبار الخليج فاجأه بهدف مباغت استطاع التقدم عليه طوال الشوط الأول عن طريق هدف عكسي، ليواصل فريق أخبار الخليج تألقه محرزا الهدف الثاني عن طريق لاعب الوسط جعفر مكي، فيما تمكن البلاد من تقليل الفارق بتسجيله هدفه الوحيد بالشوط الأول عن طريق يوسف عيد لينتهي الشوط الأول بتقدم أخبار الخليج بهدفين مقابل هدف للبلاد. ليبدأ الشوط الثاني حيث تمكن فريق أخبار الخليج من فرض سيطرته على مجمل الشوط محرزا الهدف الثالث عن طريق جعفر مكي، ليواصل فريق أخبار الخليج عنفوانه ويسجل هداف الفريق قاسم الهدار الهدف الرابع، لتنتهي المباراة بهذه النتيجة حيث تمكن أخبار الخليج من تصدر فريق مجموعته وضمان التأهل للدور نصف النهائي مع الوطن، فيما ودع البلاد البطولة.

فيما ضمن التأهل فريق الأيام مفاجأة الدورة بقيادة علي العقيد الى الدور نصف النهائي، كثاني المتأهلين بالمجموعة الأولى بعد فوزه الصعب على المتصدر فريق الأبراج بقيادة حسن جعفر النضالة بعد مباراة كبيرة قدمها الفريقان وأمتعت الحضور طوال وقتها، حيث تبادل الفريقان الكثير من الهجمات، حيث سجل لفريق الأيام محمد ابراهيم حبيب، وعادله الأبراج بهدف عكسي لينتهي الشوط الأول بتعادل الفريقين. ليبدأ الشوط الثاني وسط إضاعة الكثير من الفرص أمام مرمى الفريقين نظرا إلى الاستعجال والرغبة في الفوز والمحافظة على الصدارة للأبراج أو الإبقاء على حظوظ التأهل لفريق الأيام، ليتمكن الأيام من تسجيل هدف الفوز عن طريق جعفر سرور لتنتهي المباراة بفوز الأيام بنتيجة هدفين لهدف، ويكسب الأيام ثلاث نقاط مهمة جعلته خلف المتصدر الأبراج برصيد ٦ نقاط، حيث ضمنا من خلالها فريق الأبراج والأيام التأهل للدور نصف النهائي.

○ لقطة من مباريات فئة الكبار.

على مسؤوليتي

علي الباشا
Alialbasha540@gmail.com

سياسة رياضية!

□ سأل (ترامب) رئيس الولايات المتحدة (إيفانتينو) رئيس (فيفا) عن الفريق المفضل للفوز بكأس العالم ٢٠٢٦؛ فعدَّ (الأخير) منتخبات (الأرجنتين والبرازيل وإنجلترا وألمانيا وإسبانيا) مرشحة للفوز؛ وسأله عن حظوظ أمريكا، فردّ رئيس (فيفا) إيجابًا لوجود لاعبين جيدين وجماهير داعمين!

□ وأعتقد أن رئيس (فيفا) كان رده دبلوماسيًا؛ لأنه يعرف أساسًا (صعوبة) فوز أمريكا بكأس العالم، لأنها بلد تعد كرة القدم ليس هي (الرئيسة)؛ بل هي تأتي جماهيريًا بعد كرة السلة والبيسبول، فهي تملك قوة (التسويق) وجلب الأموال التي تغري (فيفا) الذي يسعى لاختبار مزيد من الأموال في ميزانيته!

□ لكن (ترامب) الذي سيقام مونديال ٢٠٢٦ على أرضه يريد بكل تأكيد الضغط على (إيفانتينو)، والأخير يعرف مدى قوة أمريكا في فرض ما تريده عليه وعلى غيره من أعضاء اللجنة التنفيذية؛ وهو حين أراد إقصاء روسيا عن الرياضة العالمية، أجبر المنظمات الدولية على ذلك من دون إشارة لتدخل السياسة في الرياضة!

□ وفي المقابل لم يُحرك (فيفا) وغيره من المنظمات الرياضية ساكنًا مع دولة الكيان (الصهيوني) حين دكُت آلة حربه (غزة ولبنان) بكل قسوة تدميرية منازل الآمنين والبنية التحتية؛ ومنها الرياضية؛ ولم تُعامل كما عملت روسيا، ما يؤكد أن السياسة مُطلة برأسها إلى أخمص قدميها في الرياضة!

□ و(ترامب) يعرف قيمة كأس العالم لكرة القدم وقدرتها على إحداث تحول فني وجماهيري لم يتمكن النجوم المتعاقبون (بيليه، بيكنباور، جورج بيست، كرويف، موللر، وميسي) على إحداثها؛ لأنه يرى أن النجوم (المستوردين) يحتاجون إلى وقت لكي يتم تسجيلهم كلاعبين أساسيين في منتخبه!

□ لكنه (ترامب) يبقى بسؤاله (الدبلوماسي) أقرب للثعلب (المُحتال)، فهو يعرف أن رئيس (فيفا) فهم التوجيه لصناعة منتخب في فترة قصيرة لكي ينافس بقوة على المونديال المقبل (٢٠٢٦) وقد تُفتح له (ملفات) لم يسبق أن فُتحت لغيره؛ لأنَّه في النهاية إيفانتينو يريد فقط البقاء في مقعده!

○ جانب من المنافسات.

احتدام المنافسة في بطولة جاسم محمد فخرو للشطرنج

أسفرت نتائج الجولة الثالثة من منافسات بطولة جاسم محمد فخرو الرمضانية للشطرنج عن تصدر ٨ لاعبين برصيد ٣ نقاط في البطولة التي يرعاها نادي العروبة خلال أمسيات شهر رمضان.

وشارك عدد كبير من اللاعبين ناهز ٨٠ لاعبا ولاعبة من مختلف الجنسيات وكافة الأعمار في هذه البطولة التي تلقى رعاية سخية من عائلة فخرو من خلال الجوائز المالية المرصودة للفائزين الأوائل، وسوف تجمع الجولة الرابعة المتصدرين الحائزين ٣ نقاط من ثلاث مباريات حيث سيلتقي في الجولة الرابعة كل من اللاعبين منذر الفردان مع محمد تيسير، ويلعب حسين عياد مع محمد طاهر، ويتقابل اللاعب السعودي فيصل الحارثي مع اللاعب التونسي محمد بوهليل كما يلتقي اللاعب الهندي ناصر بوييل مع ماهر عياد.

والجدير بالذكر أن البطولة تحيي ذكرى الراحل جاسم محمد فخرو الذي يعد أحد أبرز مؤسسي الاتحاد البحريني للشطرنج في عام ١٩٨١ الذي كان داعما مهما للعبة في مختلف المناسبات منذ مرحلة تأسيس الاتحاد، ويقوم طاقم متميز بتنظيم وتحكيم البطولة يشمل كلا من اللاعب الدولي د. باسم كريم واللاعب الدولي باسل كريم والحكم يحيى العربي والحكم أنتوني بلايو والحكم وفاء الغسرة والحكم جمال عبدالغفار، وسوف تستمر البطولة لتشمل تسع جولات، ومن المتوقع بروز أسماء مميزة من اللاعبين وخصوصا من فئة الشباب والناشئين من كافة الجنسيات.

○ جمال. (رويترز)

جمال: كنت أفكر في التسجيل

(رويترز): أشاد معلقون «بتمريرة مذهلة» قدمها الأمين جمال لزميله رافينيا ليفتتح التسجيل في فوز برشلونة ٣-١ على بنفيكا في دوري أبطال أوروبا لكرة القدم لكن جناح منتخب إسبانيا الشاب أقر بأنه كان يفكر في التسجيل وليس التمرير لرافينيا.

وأظهر جمال (١٧ عاما) سحره بانطلاقة فردية مذهلة ليهدي رافينيا هدف الافتتاح في الدقيقة ١١، إذ تخطى اثنين من لاعبي المنافس قبل أن يمرر الكرة إلى مهاجم البرازيل الذي وضعها في الشباك بتسديدة من مسافة قريبة ليفوز برشلونة ٤-١ في مجموع مباراتي دور الستة عشر.

وأبدى معلقون انبهارهم بقدرة جمال على التحكم في الكرة وتمريرها بشكل رائع لزميله لكن بعد المباراة قال جمال إنها كانت «تمريرة غير مقصودة».

وقال جمال لشبكة موفيستار بلس «يجب أن أشكر رافينيا لأنني حاولت التسديد لكن التمريرة وصلته».

وقدم جمال تمريرات حاسمة أهدرها روبرت ليفاندوفسكي ودانـي أولمو من داخل منطقة الجزاء، كما أهدر تسديدة منخفضة من حافة منطقة الجزاء، قبل أن يعيد الفريق المضيف إلى المقدمة أخيرا في الدقيقة ٢٨.

وشق جمال طريقه إلى الداخل وتفوق على دال قبل أن يطلق تسديدة بقدمه اليسرى غيرت اتجاهها في الزاوية اليمنى العليا لحارس المرمى أناتولي تروبين.

وقال جمال إن الهدف كان جميلا مثل هدفه الأول مع منتخب إسبانيا حين سدد كرة بقدمه اليسرى من فوق المدافعين لتسكن الشباك في الفوز ٢-١ على فرنسا في الدور قبل النهائي لبطولة أوروبا ٢٠٢٤.

وأضاف جمال «أحاول دائما التسديد بهذه الطريقة واليوم نجحت المحاولة».

○ فرحة مدريدية بالتأهل.

ريال يهزم أتلتيكو بركلات الترجيح ويبلغ ربع النهائي

مدريد - (أ ف ب): بلغ ريال مدريد حامل اللقب الدور ربع النهائي لمسابقة دوري أبطال أوروبا بفوزه على مضيفه ومواطنه أتلتيكو مدريد في دربي العاصمة الإسبانية ٤-٢ بركلات الترجيح (الوقتان الأصلي والإضافي ٠-١) أمس الأربعاء في إياب ثمن النهائي.

وانتهى الوقت الأصلي على ملعب ميتروبوليتانو بفوز أتلتيكو ١-٠ سجله الانكليزي كونور غالاغر بعد ٢٨ ثانية من صافرة البداية، فعوض خسارته ١-٢ ذهابا، ولجأ الفريقان إلى شوطين إضافيين لم تتغير النتيجة خلالهما فاحتكما الى ركلات الترجيح التي ابتسمت لريال مدريد فضرب موعدا مع أرسنال الانكليزي في ربع النهائي.

أرسنال يكتفي بالتعادل ويتأهل

لندن - (أ ف ب): اكتفى أرسنال الإنكليزي بالتعادل مع ضيفه أيندهوفن الهولندي ٢-٢ على ملعب «الإمارات» في لندن في إياب ثمن النهائي لمسابقة دوري أبطال أوروبا في كرة القدم، وبلغ ربع النهائي بفوزه الكبير ٧-١ ذهابا في أيندهوفن. وتقدم الفريق اللندني مرتين عبر مدافعه الدولي الأوكراني أولكسندر زينتشنكو (٦) وديكلان رايس (٣٧)، ورد الفريق الهولندي بهدفين للكرواتي إيفان بيريشيتش (١٨) والمغربي صهيب دريوش (٧٠).

ويلتقي أرسنال في الدور ربع النهائي مع أحد قطبي العاصمة الإسبانية ريال مدريد حامل اللقب أو جاره أتلتيكو مدريد.

وخاض أرسنال المباراة في غياب أبرز عناصره الأساسية التي فضّل مدربه الاسباني ميكل أرتيتا إراحتها عقب فوزه المريح ذهابا وترقبا لدربي الدوري أمام جاره تشلسي الأحد.

ودفع أرتيتا بأربعة لاعبين أساسيين فقط هم حارس المرمى الاسباني دافيد رايا، المدافع البرازيلي غابريال، لاعب الوسط ديكلان رايس والمهاجم الإسباني ميكل ميرينو. وهو التعادل الخامس بين الفريقين في ١٢ مواجهة قارية بينها عشر مرات في مسابقة دوري الابطال، ففاز الفريق اللندني أربع مرات وخسر مرتين.

وبكّر أرسنال بالتسجيل وتحديدا في الدقيقة السادسة عندما تلقى زينتشنكو كرة من رحيم ستيرلينغ فسددها قوية بيسراه من خارج المنطقة أسكنها على يمين الحارس الأرجنتيني والتر بينيتيس.

وأدرك الجناح بيريشيتش التعادل عندما تلقى كرة داخل المنطقة من خوس تيل فسددها قوية في الزاوية اليسرى البعيدة للحارس الاسباني دافيد رايا (١٨). وكاد المهاجم المغربي دريوش يفعلها بتسديدة من داخل المنطقة مرت بجوار القائم الايسر للحارس رايا (٢٠). وأعاد رايس التقدم لأرسنال برأسية من مسافة قريبة اثر تمريرة عرضية لستيرلينغ (٣٧).

وأنقذ الحارس بينيتيس مرماه من هدف ثالث بتصديه لانفراد ستيرلينغ داخل المنطقة (٤٣). وأدرك أيندهوفن التعادل عبر دريوش عندما تلقى كرة خلف الدفاع من إيساك بابادي فلعبها ساقطة من خارج المنطقة داخل المرمى (٧٠).

○ جانب من اللقاء .

دورتموند يقصي ليل ويصعد لملاقاة برشلونة

○ جانب من اللقاء.

ليل (فرنسا) - (أ ف ب): بلغ بوروسيا دورتموند الألماني وصيف بطل الموسم الماضي، الدور ربع النهائي لمسابقة دوري أبطال أوروبا لكرة القدم بفوزه على مضيفه ليل الفرنسي ٢-١ أمس الأربعاء في ليل في إياب ثمن النهائي، بعدما انتهت مباراة الذهاب بالتعادل الإيجابي ١-١.

وتقدم ليل عبر مهاجمه الكندي جوناثان ديفيد بعد ٥ دقائق من صافرة البداية، قبل أن يقلب دورتموند الطاولة بإدراكه التعادل بداية عبر قائده لاعب الوسط الدولي إيمري دجان (٥٤ من ركلة جزاء)، وخطف هدف التأهل بفضل ماكسيميليان باير (٦٥).

وضرب دورتموند موعدا في الدور ربع النهائي مع برشلونة الإسباني في الثامن من أبريل ذهابا و١٥ منه إيابا.

ويأمل دورتموند الذي أحرز اللقب في ١٩٩٧ وحل وصيفا في ٢٠١٣ و٢٠٢٤، في انقاذ موسمه بعد تراجعه إلى المركز العاشر في ترتيب بوندسليغا بفارق سبع نقاط عن المركز الرابع، آخر المواقع المؤهلة إلى دوري أبطال أوروبا، وعلى بعد أربع نقاط من أي مركز مؤهل إلى البطولات الأوروبية الموسم المقبل.

في المقابل، فشل ليل الذي خاض الدور ثمن النهائي لدوري الأبطال للمرة الثالثة بعد موسمي ٢٠٠٦-٢٠٠٧ و٢٠٢١-٢٠٢٢، في الوصول إلى ربع النهائي للمرة الاولى في تاريخه، وللمرة الثانية تواليا في احدى المسابقات القارية بعدما كان تأهل إلى الدور ذاته في كونفرنس ليغ الموسم الماضي.

وأجرى مدربه برونو جينيزيو تغييرا وحيدا على تشكيلته التي خاضت مباراة الذهاب، فزج بلاعب الوسط ريمي كابيلا بدلا من إيثان مبابي، الشقيق الأصغر للنجم كيليان مهاجم ريال مدريد الإسباني، على الجهة اليسرى.

○ كوريا .

أتلتيكو يخسر كوريا خمس مباريات

مدريد - (أ ف ب): خسر أتلتيكو مدريد جهود مهاجمه الأرجنتيني أنخل كوريا خمس مباريات نتيجة الإيقاف، وذلك على خلفية دخوله في مشادة مع الحكم خلال الخسارة أمام الجار خيتافي ١-٢ الأحد في المرحلة السابعة والعشرين من الدوري الإسباني لكرة القدم.

وطرد الأرجنتيني قبل دقيقتين على نهاية الوقت الأصلي بسبب تدخل على التوغولي دجيني داكونام حين كان فريقه متقدما قبل أن يتلقى بعدها هدفين قاتلين، ثم دخل ابن الثلاثين عاما في مشادة حامية مع الحكم غييرمو كواردا فرنانديس.

وأوقف كوريا مباراة بسبب الطرد وأربعا أخرى بسبب تهجمه على الحكم بحسب قرار اللجنة التأديبية في الاتحاد الإسباني للعبة التي قالت أمس الأربعاء إن محاولة أتلتيكو التخفيف من حدة سلوك كوريا، بما في ذلك القول إنه كان «متوترا جدا» وتحت ضغط كبير «لا يمكنها تبرير سلسلة العبارات القاسية الموجهة للحكم».

واعتذر كوريا عن سلوكه بعد المباراة في منشور على موقع «أكس» كتب فيه: «أحترم الحكام تماما، وهذا رد فعل غير معتاد من قبلي. كنت غاضبا جدا لتركي الفريق يلعب بعشرة لاعبين في مثل هذه اللحظة الدقيقة، وكان رد فعلي أسوأ ما يكون. آمل أن يتقبل اعتذاري الصادق».

وتراجع أتلتيكو نتيجة هذه الهزيمة إلى المركز الثالث بفارق نقطة عن كل من جاره ريال مدريد حامل اللقب وبرشلونة المتصدر الذي يملك مباراة مؤجلة.

وسيغيب كوريا عن مباراة إياب نصف نهائي مسابقة الكأس ضد ضيفه برشلونة (٤-٤ ذهابا) في الثاني من أبريل، بالإضافة إلى مباريات الدوري ضد برشلونة أيضا وإسبانيول وإشبيلية وبلد الوليد تواليا.

بايرن بحاجة إلى إنهاء لعنة إنتر

برلين - (د ب أ): استعاد فريق بايرن ميونخ مكانته في كرة القدم الألمانية، ولكن عليه الآن الفوز على إنتر ميلان الإيطالي لأول مرة في مباراة إقصائية بدوري أبطال أوروبا لمواصلة مساره نحو المباراة النهائية التي تقام في ملعب الفريق.

ويلتقي الفريقان في دور الثمانية بالبطولة الشهر المقبل، بعدما أكمل بايرن انتصاره المذهل ٥ / صفر على باير ليفركوزن في مجموع مباراتي الذهاب والإياب لدور الـ١٦، فوز إنتر ميلان على فينورد الهولندي ٤ / ١ في مجموع المباراتين أيضا.

وتغلب إنتر على بايرن ٢ / صفر في نهائي ٢٠١٠ وفي الموسم التالي، فاز إنتر أيضا بفارق الأهداف المسجلة خارج الأرض في دور الـ١٦ في المقابل فاز بايرن في آخر مباراتين ٢ / صفر في دور المجموعات لموسم ٢٠٢٢ / ٢٠٢٣.

وفي مزيد من الإثارة، يواجه العديد من لاعبي بايرن وإنتر مع بعضهم البعض الأسبوع المقبل في مباراتي دور الثمانية بدوري الأمم بين ألمانيا وإيطاليا. ويتصدر بايرن جدول ترتيب الدوري الألماني (بوندسليجا) بفارق ثماني نقاط أمام ليفركوزن، وهو في طريقه لاستعادة لقب الدوري.

وأثنى فينسنت كومباني، المدير الفني لفريق بايرن ميونخ على الفريق وعلى قائد المنتخب الإنجليزي، الذي لم يتوج بأي لقب حتى الآن على مستوى الأندية.

وقال كومباني: «إن دافع كين، دافعه الشخصي، أمر لا احتاج أن اتحدث عنه كثيرا. يساعدك عندما يكون لديك لاعب من الطراز الأول يرغب في الجري والمنافسة، مثل لاعب شاب. عندما ترى كيف يستعد، عندها، كمدرب، تبقى هادئا. لا يوجد مفاجأة في أنه قدم مباراتين جيدتين أمام باير ليفركوزن».

وأضاف، بشكل عام: «الفوز لا يتم تأكيده إلا عدة تحقيقه بالفعل». وأردف: «حققنا الفوز، ولكن لم يكن هناك شيء كبير للحديث عنه هنا. الأمر نفسه عندما نخسر كما فعلنا ضد بوخوم (يوم السبت). يجب أن نمر بالعاصفة. إنها جزء من العمل. لن أركب على موجة من الضجيج الآن».

○ احتفال بايرن بالتأهل. (رويترز)

○ فرحة لاعبي أستون فيلا بتسجيل الهدف الثالث.

أستون فيلا يجدد فوزه على كلوب بروج

برمنغهام (المملكة المتحدة) - (أ ف ب): جدد أستون فيلا الانكليزي فوزه على كلوب بروج البلجيكي المنقوص عندما تغلب عليه ٣-٠ على ملعب «فيلا بارك» في برمنغهام في إياب الدور ثمن النهائي لمسابقة دوري أبطال أوروبا في كرة القدم، وبلغ ربع النهائي.

ويدين أستون فيلا بفوزه الى مهاجمه الدولي الاسباني البديل ماركو أسينسيو الذي سجل هدفين في الدقيقتين ٥٠ و٦١، والهولندي أيان ماتسن صاحب الهدف الثاني (٥٧).

وهي الثنائية الثالثة لأسينسيو بألوان أستون فيلا المعار منه من باريس سان جرمان الفرنسي في فترة الانتقالات الشتوية بعد الاولى ضد تشلسي (٢-١) في الدوري، والثانية ضد كارديف سيتي (٢-٠) في الدور الخامس لمسابقة كأس الاتحاد الانكليزي، رافعا رصيده الى ثمانية أهداف مع فريقه الجديد.

وكان أستون فيلا فاز ٣-١ ذهابا في بروج الثلاثاء الماضي.

ويلتقي الفريق الإنكليزي الحالم بتكرار انجاز ١٩٨٢ حين توج باللقب، في الدور المقبل مع باريس سان جرمان الذي أطاح بليفربول الانكليزي الثلاثاء بركلات الترجيح بعد تبادلهما الفوز ذهابا وايابا بنتيجة واحدة (١-٠).

وهي المرة الثالثة التي يلتقى فيها الفريقان الانكليزي والبلجيكي في تاريخ مواجهاتهما في المسابقة وجميعها هذا الموسم حيث فاز الفريق البلجيكي ١-٠ على أرضه في دور المجموعة الموحدة، وردّ الفريق الانكليزي الدين ٣-١ على الملعب ذاته في ذهاب ثمن النهائي قبل ان يجدد انتصاره في برمنغهام اليوم.

يونايتد لعـدم التفـريط بفرصته الـوحـيدة

مانشستر - (أ ف ب): يلتقي مانشستر يونايتد الإنجليزي مع ضيفه ريال سوسييداد الإسباني اليوم الخميس في إياب الدور ثمن النهائي لمسابقة «يوروبا ليغ»، باحثا عن عدم التفريط بفرصته الوحيدة لإنقاذ موسمه.

وفي ظل تقهقره في المركز الرابع عشر في الدوري الممتاز وخروجه من الدور الخامس لمسابقة الكأس المحلية، سيكون لقب «يوروبا ليغ» الفرصة الوحيدة ليونايتد من أجل المشاركة في دوري الأبطال الموسم المقبل.

ويبدو فريق المدرب البرتغالي روبن أموريم في وضع جيد لحسم بطاقته إلى ربع نهائي المسابقة القارية، بعد تعادله ذهابا في الباسك ١-١.

وقبيل إعلان مخطط بناء ملعب جديد يتسع لمئة الف متفرج كي يحل بدلا من الملعب الأسطوري أولد ترافورد، انتقد «السير» جيم راتكليف، أحد مالكي النادي، بعض نجوم الفريق ووصفهم بأنهم «ليسوا جيدين بما فيه الكفاية» و«ربما يتقاضون رواتب أعلى من اللازم».

وعلى الرغم من توالي إخفاقات يونايتد منذ تولي أموريم المهام الفنية واحتلاله المركز الـ ١٤ في الدوري، أصرّ راتكليف على أنه سيحافظ على ثقته في مدرب سبورتينغ السابق «إذا نظرت إلى التشكيلة المتاحة لروبن، أعتقد أنه يقوم بعمل جيد لأكون صادقا».

○ أموريم.

○ تدريبات يونايتد.

○ بوستيكوغلو.

مصير بوستيكوغلو على المحك؟

ولم يغب الفريق عن كرة القدم الأوروبية كليا إلا مرة واحدة خلال الأعوام الـ ٣٥ الماضية، ويأمل أن يواصل على هذا المنوال من خلال خشبة خلاصه الوحيدة أي «يوروبا ليغ».

وتقام المباراة النهائية في الباسك، على أرض أتلتيك بلباو، الجار اللدود لسوسييداد، ما يجعل الأخير متحفزا جدا لمحاولة تعقيد حياة أموريم ولاعبيه وانقاذ موسمه أيضا كون فريق المدرب إيمانول ألغاسيل يحتل المركز الحادي عشر في الدوري الإسباني، وقد خسر مباراة ذهاب نصف نهائي الكأس المحلية على أرضه ٠-١ أمام ريال مدريد.

وعلى غرار سوسييداد، سيقدم بلباو كل ما لديه كي يصل إلى النهائي لكن عليه تعويض خسارته القاتلة ذهابا في العاصمة الإيطالية أمام روما ١-٢، على غرار ممثل إنكلترا الآخر توتنهام الذي سقط ذهابا في هولندا أمام ألكمار ٠-١.

وفي ظل تقهقره محليا، تتحدث تقارير بريطانية عن أن مصير المدرب الأسترالي أنج بوستيكوغلو مع سبيرز مرتبط بالتأهل إلى ربع نهائي المسابقة القارية.

وفي المواجهات الأخرى، تبدو بطاقات ربع النهائي في متناول لاتسيو الإيطالي وأينتراخت فرانكفورت الألماني وليون الفرنسي ورينجرز الاسكتلندي وبودو غليمت النروجي، إذ فاز الأول ذهابا خارج الديار على فيكتوريا بلزن التشيكي ٢-١ رغم النقص العددي في صفوفه، الثاني على مضيفه أياكس الهولندي ٢-١، الثالث على مضيفه أف سي أس بي الروماني ٣-١، الرابع على أرض فنربهشته التركي ٣-١، والخامس على ضيفه أولمبياكوس اليوناني ٣-٠.

أليسون: علينا تجاوز الصدمة

لندن - (رويترز): قال أليسون بيكر حارس مرمى ليفربول إن أول انتكاسة كبيرة للفريق هذا الموسم وجهت ضربة موجعة مفاجئة لولاية المدرب أرنه سلوت داعيا الفريق إلى تجاوز كبوة الخروج من دوري أبطال أوروبا لكرة القدم سريعا والتركيز على حصد الألقاب يوم الأحد المقبل.

وكان فوز باريس سان جيرمان بركلات الترجيح في دور الستة عشر على ملعب أنفيلد أصعب بكثير من خروج ليفربول المفاجئ أمام بليموث أرجايل المنافس في الدرجة الثانية في كأس الاتحاد الإنجليزي.

وبعد تصدره لمرحلة الدوري في دوري أبطال أوروبا بنظامه الجديد الذي يضم ٣٦ فريقا، كان الخروج من أول مراحل خروج المغلوب ضربة قوية جعلت المهاجم المصري محمد صلاح يبكي.

لكنه لن يضطر للانتظار طويلا للعودة إلى المسار الصحيح مع ليفربول في استاد ويمبلي يوم الأحد لمواجهة نيوكاسل يونايتد في نهائي كأس الرابطة، وهي البطولة التي فاز بها ليفربول العام الماضي للمرة العاشرة وهو رقم قياسي بقيادة مدربه السابق يورجن كلوب.

وقال أليسون الذي ذهب عرضه البطولي في مباراة الذهاب ضد باريس سان جيرمان في باريس الأسبوع الماضي سدى «يصعب تقبل الأمر لأننا نعلم أن بوسعنا فعل المزيد، لكن ليس لدينا أي وقت للشكوى قبل نهائي الأحد ونحتاج لمواصلة التقدم في الدوري الإنجليزي. » وأضاف: «يتعين علينا أن نعمل بجد كفريق واحد للفوز بالكأس ونحن هنا من أجل الفوز بكل الألقاب التي بوسعنا الفوز بها».

وقال القائد فيرجيل فان دايك «علينا رفع رؤوسنا والاستعداد للتحدي القادم. لدينا مباراة رائعة الأسبوع المقبل، سنحاول التقدم مرة أخرى. يجب على الجميع أن يقدموا أفضل ما لديهم ضد منافس قوي مثل نيوكاسل. أتطلع لتلك المواجهة».

○ أليسون. (أ ف ب)

○ ديمبيليه

○ من لقاء سان جرمان وليفربول

○ إنريكي

سـان جرمـان يعـلن عن نفسه بقـوة

باريس - (أ ف ب): كان الفوز الذي حققه باريس سان جرمان الفرنسي الثلاثاء في معقل ليفربول الإنجليزي ١-٠ ثم بركلات الترجيح في إياب الدور ثمن النهائي لمسابقة دوري أبطال أوروبا لكرة القدم، بمثابة إعلان نية قوي جدا للمشروع الجديد لنادي العاصمة الفرنسية في حقبة ما بعد كيليان مبابي.

كان سان جرمان في الفترة السابقة مدعاة للسخرية أوروبيا بسبب تلعثمه في الأدوار الإقصائية لدوري الأبطال حتى بعد تقدمه بنتيجة كبيرة، على غرار ما حصل ضد برشلونة الإسباني عام ٢٠١٧ حين فاز برباعية نظيفة في ذهاب ثمن النهائي قبل الخسارة الدراماتيكية إيابا على أرض النادي الكاتالوني ١-٦.

لكن مواجهة هذا الموسم ضد متصدر الدوري الممتاز تتناقض بشكل صارخ مع الانهيارات السابقة ضد فرق مثل برشلونة ومانشستر يونايتد الإنكليزي (فاز سان جرمان في ذهاب ثمن النهائي ٢-٠ وخسر إيابا ١-٣ في موسم ٢٠١٨-٢٠١٩) وريال مدريد الإسباني (فاز سان جرمان في ذهاب ثمن النهائي ١-٠ وخسر إيابا ١-٣ في موسم ٢٠٢١-٢٠٢٢).

قدم فريق المدرب الإسباني لويس إنريكي أداء رائعا في مباراة الذهاب الأسبوع الماضي، ومع ذلك خرج منها خاسرا ٠-١، مما تركه أمام مهمة شاقة قبل الإياب في «أنفيلد» حيث لم يُهزم ليفربول إلا مرة واحدة هذا الموسم.

لكن الفريق الباريسي تقدم الثلاثاء في وقت مبكر من المباراة عن طريق عثمان ديمبيليه الذي رفع رصيده إلى ٢٩ هدفا هذا الموسم في جميع المسابقات، مُعادلا بذلك النتيجة الإجمالية لهذه المواجهة ضد المصري محمد صلاح ورفاقه في «الحمر».

كان هدف ديمبيليه الفاصل الوحيد بين الفريقين في الدقائق التسعين بعدما صمد سان جرمان أمام الضغط بفضل جهود حارسه الإيطالي جانلويجي دوناروما، مهددا بدوره مضيفه بفضل تحركات الجورجي خفيتشا كفاراتسخيليا والبديل ديزيريه دويه.

وكان الضيف الفرنسي الطرف الأفضل أيضا في الشوطين الإضافيين اللذين لم يشهدا أي تعديل على النتيجة، ثم حافظ على رباطة جأشه ببراعة في ركلات الترجيح، مسجلا جميع محاولاته الأربع بينما تصدى دوناروما لركلتي الأوروغوياني داروين نونييس وكورتيس جونز. في هذه الأثناء، أصرّ إنريكي على أن سان جرمان سيصبح أفضل بعد رحيل مبابي، وتبين أنه كان محقا.

قال الإسباني لقناة «كانال +» الثلاثاء «أظهرنا أننا فريق حقيقي».

قال القائد ماركينيوس، الناجي الوحيد من كارثة برشلونة عام ٢٠١٧، «ليس لدينا أي حدود، لكن ما زلنا بحاجة إلى التحسن».

○ عمر برادة

برادة: الاستثمار في ملعب جديد يؤثر على الإنفاق

(رويترز): قال عمر برادة الرئيس التنفيذي لنادي مانشستر يونايتد إن هناك مخاطر من أن يؤثر استثمار النادي في ملعب جديد بقيمة ملياري جنيه إسترليني (٢,٥٨ مليار دولار) على الإنفاق على الفريق وعلى قدرته التنافسية في السنوات الخمس المقبلة.

ويحتل يونايتد المركز الرابع عشر في الدوري الإنجليزي الممتاز بعد أن أنهى الموسم الماضي في المركز الثامن ويواجه مهمة صعبة لتحقيق التوازن بين تطوير البنية التحتية وطموحاته على أرض الملعب.

وقال برادة للصحفيين خلال الكشف عن التصاميم المبدئية للملعب الجديد: «إنها مخاطرة. ومن الواضح أنها شيء نريد تجنبه. لا نريد أن نحد من قدرتنا على الاستثمار في الفريق، حتى نتمكن من مواصلة المنافسة بينما نقوم ببناء ملعب جديد».

كيميش يؤكد تجديد عقده

○ كيميش (رويترز)

ليفركوزن - (أ ف ب): أكد لاعب وسط وقائد بايرن ميونيخ يوزوا كيميش تجديد عقده مع العملاق البافاري عقب التأهل إلى ربع نهائي دوري أبطال أوروبا لكرة الثلاثاء بعد فوز ثان تواليا على باير ليفركوزن ٢-٠ في لقاء الإياب على ملعب باي أرينا (٥-٠ في مجموع المباراتين).

وينتهي العقد الحالي لكيميش في يونيو، وفي الاشهر الاخيرة أحاطت تكهنات كثيرة حول مستقبل اللاعب في «أليانتس أرينا». وصرح كيميش بعد سؤاله عن مصير تجديد عقده دون الكشف عن أي تفاصيل مرتبطة بالمدة: «سيحصل الإعلان الرسمي خلال الأيام المقبلة».

لكن وفقا لتقارير إعلامية فإن كيميش سيمدد عقده حتى ٢٠٢٩. ويأتي تمديد عقد نجم «دي مانشافت» بعد سلسلة خطوات أجرتها إدارة النادي على غرار تمديد عقد الحارس المخضرم مانويل نوير وجمال موسيالا والكندي ألفونسو ديفيس صاحب الهدف الثاني في مرمى ليفركوزن يوم الثلاثاء. وبات كيميش الذي بلغ أخيرا عامه الـ٠، من ركائز بطل ألمانيا ٣١ مرة حيث يلعب في صفوفه منذ عام ٢٠١٥ قادما آنذاك من لايبزيغ بعدما بدأ مسيرته في صفوف فريق شتوتغارت للناشئين.

أرنولد قد يغيب عن نهائي الرابطة

(رويترز): قال أرنه سلوت مدرب ليفربول إن شكوكا تحوم حول مشاركة مدافع الفريق ترينت ألكسندر-أرنولد في نهائي كأس رابطة الأندية الإنجليزية أمام نيوكاسل يونايتد مطلع الأسبوع المقبل بعد تعرضه لإصابة خلال الخسارة أمام باريس سان جيرمان في إياب دور الستة عشر لدوري أبطال أوروبا لكرة القدم.

وفاز باريس سان جيرمان على ليفربول ٤-١ بركلات الترجيح في أنفيلد ليبلغ دور الثمانية بعد فوزه إيابا ١-صفر.

واستبدل ألكسندر أرنولد (٢٦ عاما) ليحل جاريل كوانساه محله في الدقيقة ٧٣ وذكرت وسائل إعلام بريطانية أنه يعاني من إصابة في الكاحل.

وقال سلوت: «اضطر (ترينت) لمغادرة الملعب. هذه ليست علامة جيدة على الإطلاق. وبناء على ما سمعته من أشخاص شاهدوا صور إصابته، أو ممن شاهدوا كيفية إصابته، لم تكن تبدو جيدة. لذا ستكون مفاجأة لو أصبح متاحا للعب يوم الأحد».

كما خرج قلب الدفاع إبراهيما كوناتي مصابا في الشوط الإضافي الثاني لكن سلوت قال إن ذلك ربما كان بسبب الإرهاق.

وستكون إصابة ألكسندر-أرنولد ضربة موجعة لمنتخب إنجلترا الذي يستعد لمواجهة ألبانيا في ٢١ مارس آذار ولاتفيا بعد ثلاثة أيام أخرى في تصفيات كأس العالم ٢٠٢٦.

○ ألكسندر-أرنولد

○ تدريبات الاتحاد.

○ تحضيرات الهلال.

الاتحاد لتعزيز صدارته.. والهلال يتربص

الرياض - (أ ف ب): يسعى الاتحاد لتعزيز صدارته عندما يستضيف الرياض اليوم الخميس ضمن المرحلة الخامسة والعشرين من الدوري السعودي لكرة القدم، فيما ينشد وصيفه الهلال بفارق أربع نقاط مواصلة فترة الانتعاش بعد تأهله الى ربع نهائي دوري أبطال أبطال آسيا للنخبة.

وشهد منتصف الأسبوع تألق الاندية السعودية على المستوى القاري من خلال تأهل الاتحاد والنصر والاهلي الى ربع نهائي دوري أبطال آسيا للنخبة الذي سيقام وفق نظام التجمع الواحد على مدار ١١ يوما بين فرق الشرق والغرب في جدة في أواخر أبريل المقبل.

في المباراة الأولى، يتطلع «العميد» لتعزيز موقعه في الريادة وتوسيع الفارق الى سبع نقاط عن مطارده الهلال حامل اللقب الذي يلعب السبت أمام مضيفه التعاون.

في المقابل، يبحث الرياض عن فوزه الثاني تواليا وتحسين مركزه التاسع، رغم معرفته المسبقة بصعوبة مهمته أمام الاتحاد المتفرغ للبطولات المحلية، بفعل غيابه عن المسابقات القارية بعد حلوله خامسا الموسم الماضي في الدوري.

ويسعى الاتحاد لاستعادة نغمة الفوز بعد سقوطه في فخ التعادل في المباريات الثلاث الأخيرة القاتل وآخرها أمام مضيفه القادسية الثالث (١-١) بعدما أنقذه لاعب الوسط الفرنسي نغولو كانتي من الخسارة بهدف في الدقيقة السابعة من الوقت بدل عن الضائع.

ورغم تعادله، إلا أن الاتحاد لم يخسر على أرضه خلال ١٢ مواجهة من بينها ١١ انتصارا.

وسيدخل المدرب الفرنسي لوران بلان لقاء الرياض في المواجهة الأخيرة قبل النافذة الدولية بالقوة الضاربة ممثلة بالرباعي الفرنسي كريم بنزيمة صاحب ١٦ هدفا في المركز الثاني على قائمة الهدافين، ومواطنه موسى ديابي والثنائي الجزائري حسام عوار والهولندي ستيفن بيرخفين.

الهلال والنصر للبناء على تألقهما القاري

من جهته، يأمل الهلال في مواصلة فترة الانتعاش التي جاءت بعد سلسلة من المستويات المتذبذبة، عندما يستضيف التعاون على ملعب مدينة الملك عبدالله الرياضية في بريدة. وكان الهلال عوض خسارته ذهابا أمام باختاكور الأوزبكستاني بهدف ليلحق به هزيمة ثقيلة برباعية نظيفة الثلاثاء في الرياض، ليبلغ ربع نهائي دوري أبطال آسيا للنخبة.

ومر الهلال بفترة تراجع في الدوري حيث خسر مرتين أمام الاتحاد (١-٤) والأهلي (٢-٣)، ليتنازل عن الصدارة لمصلحة الاتحاد، الا أنه استعاد بعضا من وهجه بعد انتصاره القاري الكبير وفوزه في الجولة الماضية في الدوري امام الفيحاء بثنائية.

من جهته، يدخل التعاون المباراة بمعنويات مرتفعة بعد تأهله إلى نصف نهائي دوري أبطال آسيا ٢ بتخطيه تراكتور الإيراني بركلات الترجيح بعد مباراة ماراثونية انتهت بالتعادل في شوطيها الأساسيين والإضافيين ٢-٢، بعد تعادلهما سلبا ذهابا.

وقال مدرب الهلال البرتغالي جورجي جيزوس بعد المباراة القارية الأخيرة «جدولة المباريات المتتالية التي نخوض فيها المباريات كل ثلاثة أيام جعلت اللاعبين في خطر الإصابة، وحتى الآن لا أعلم حجم إصابة (المدافع السنغالي خاليدو) كوليبالي».

وبعد أيام من تأهله الى ربع نهائي دوري الأبطال، يلتقي النصر مع ضيفه الخلود على ملعب الأول بارك الجمعة. ويحتل النصر المركز الرابع برصيد ٤٨ نقطة بفارق ١٠ عن الاتحاد، بينما يحتل الخلود المركز العاشر بـ ٣١ نقطة.

مصر تطالب باستضافة إحدى مجموعات مونديال ٢٠٣٤

القاهرة - (أ ف ب): طلبت مصر استضافة إحدى مجموعات كأس العام ٢٠٣٤ لكرة القدم من أجل إحياء مئوية أول مشاركة إفريقية في البطولة، بحسب ما كشف رئيس الاتحاد المصري هاني أبو ريدة أمس الأربعاء.

قال أبو ريدة خلال الجمعية العمومية غير العادية الـ١٤ للاتحاد الإفريقي في القاهرة «إذا كانت مصر الدولة الرابعة عشرة المدعوة إلى النسخة الأولى عام ١٩٣٠ وحالت الظروف دون مشاركتها، إلا ان مصر وإفريقيا كانتا حاضرتين في الدورة التالية إيطاليا ١٩٣٤ كأول منتخب من خارج قارتي أوروبا وأميركا يشارك في الحدث العالمي».

تابع أبو ريدة متوجها إلى رئيس الاتحاد الدولي (فيفا) السويسري جاني إنفانتينو الحاضر في القاعة «بعد ١٠٠ عام على هذا الحدث التاريخي سوف تتصدى السعودية بكل اقتدار لتنظيم نسخة تاريخية لكأس العالم، متمنين لاشقائنا السعوديين كل التوفيق والنجاح، إلا أننا في الوقت نفسه نطمح أن يمنحنا السيد انفانتينو في مئويتنا عام ٢٠٣٤ كأفارقة ومصريين شرف استضافة وتنظيم احدى مجموعات مونديال ٢٠٣٤».

وكانت السعودية حصلت رسميا في ١١ ديسمبر ٢٠٢٤ على شرف استضافة المونديال بمشاركة ٤٨ منتخبا، بعد أن كانت المرشحة الوحيدة.

أردف أبو ريدة «إننا على أمل وثقة كبيرين بأن السيد إنفانتينو لن يتوقف عن مسعاه بزيادة رقعة احتفال المونديال بين العديد من القارات وإننا على يقين بأن أشقاءنا في السعودية سوف يرحبون بذلك انطلاقا من العلاقة التاريخية بين البلدين والشعبين الشقيقين وإننا على أمل وثقة بأن السيد انفانتينو سيفتتح بنفسه عام ٢٠٣٤ هذه المجموعة كرئيس للاتحاد الدولي».

وكان المسؤولون المصريون عبروا في عدة مناسبات عن رغبتهم باستضافة كأس العالم ٢٠٣٠ و٢٠٣٤، وأشارت تقارير إلى رغبة مصر بالتقدم بملف مشترك مع السعودية، قبل أن تنفرد الأخيرة بالاستضافة.

وستصبح السعودية ثالث بلد عربي يستضيف المونديال، بعد قطر عام ٢٠٢٢ والمغرب عام ٢٠٢٦ بالاشتراك مع إسبانيا والبرتغال.

○ هاني أبو ريدة.

○ موتسيبي (أ ف ب)

الاتحاد الإفريقي يعيد انتخاب موتسيبي

القاهرة - (أ ف ب): أعاد الاتحاد الإفريقي لكرة القدم (كاف) انتخاب الجنوب إفريقي باتريس موتسيبي رئيسا لولاية جديدة مدتها أربع سنوات حتى مارس ٢٠٢٩، بعد مصادقة الجمعية العمومية الرابعة عشرة للاتحاد القاري أمس الأربعاء في القاهرة.

وتوجه موتسيبي (٦٣ عاما) إلى الاتحادات المنضوية قائلا بعد انتخابه بالتزكية من دون تقدم أي مرشح آخر لمنافسته: «شكرا لكم، كان شرفا كبيرا لي أن أتعامل معكم لأنكم تمثلون مصالح القارة».

وكان ملياردير التعدين والرئيس السابق لنادي ماميلودي صنداونز الجنوب إفريقي قد خلف في عام ٢٠٢١ الملغاشي أحمد أحمد الذي رافقته فضائح فساد.

وتحدث رئيس الاتحاد الدولي لكرة القدم (فيفا) جاني إنفانتينو عن أهمية الكرة الإفريقية في كأس العالم للأندية الموسعة التي ستقام في الولايات المتحدة الصيف المقبل بمشاركة ٣٢ ناديا.

وقال السويسري-الإيطالي: «هناك ١٤٧ لاعبا إفريقيا سيشاركون في كأس العالم للأندية هذه السنة. ١٤٧ لاعبا في ١٦ ناديا من القارات الخمس، سيمثلون ٢٢ بلدا مختلفا وذلك للمرة الأولى».

ويشارك في البطولة أربعة أندية من إفريقيا هي الأهلي المصري بطل القارة، والوداد المغربي بطل إفريقيا ٢٠٢٢، والترجي التونسي أفضل فريق إفريقي في تصنيف على مدى أربع سنوات، وماميلودي صنداونز الجنوب إفريقي ثاني أفضل فريق في التصنيف.

سيسيه مدربا لليبيا

○ سيسيه.

تونس - (أ ف ب): عيّن الاتحاد الليبي لكرة القدم السنغالي أليو سيسيه المتوج بلقب كأس الأمم الإفريقية، مدربا جديدا للمنتخب الوطني.

ويُعتبر سيسيه الذي قاد السنغال إلى التتويج بكأس الأمم عام ٢٠٢٢، أحد أفضل المدربين في القارة الإفريقية. وفقا للاتحاد، سيشرف على المنتخب الليبي حتى عام ٢٠٢٧.

وجاء في البيان «نرحب بأفضل مدرب في إفريقيا»، من دون الكشف عن تفاصيل العقد أو قيمته المالية.

وسيخلف سيسيه المدرب ناصر الهادي الذي تولى المسؤولية في سبتمبر ٢٠٢٤.

وأشار الاتحاد إلى أن المدرب البالغ من العمر ٤٨ عاما سيُقدّم للإعلام في ١٣ مارس في طرابلس، قبل بدء مهامه رسميا.

ولم يتأهل المنتخب الليبي إلى النسخة المقبلة من كأس الأمم التي تستضيفها المغرب بين ٢١ ديسمبر ٢٠٢٥ و١٨ يناير ٢٠٢٦.

ومع ذلك، يحتل المركز الثاني في مجموعته بتصفيات كأس العالم ٢٠٢٦، ويستعد لمواجهة أنغولا في وقت لاحق من هذا الشهر.

○ قائمة منتخب العراق

١٧ محترفا في تشكيلة العراق

بغداد - (أ ف ب): شهدت قائمة المنتخب العراقي لكرة القدم التي استدعاها المدرب الإسباني خيسوس كاساس اليوم الأربعاء تواجد ١٧ لاعبا محترفا من أصل ٢٩، وذلك لمواجهة الكويت وفلسطين في الجولتين السابعة والثامنة من التصفيات الآسيوية المؤهلة إلى مونديال ٢٠٢٦.

ويحتل المنتخب العراقي المركز الثاني في المجموعة الثانية للدور الثالث الحاسم من التصفيات الآسيوية بـ١١ نقطة بعد ست مباريات من أصل عشر، بفارق ثلاث عن كوريا الجنوبية المتصدرة ونقطتين عن الأردن الثالث.

ويتأهل إلى النهائيات مباشرة أصحاب المركزين الأولين في المجموعات الثلاث.

ويبدأ المنتخب العراقي تحضيراته في ١٦ الشهر الحالي بمعسكر تدريبي في بمدينة البصرة التي تستضيف مباراته مع الكويت في ٢٠ منه، قبل الانتقال إلى العاصمة الأردنية عَمّان للقاء في فلسطين في ٢٥ منه.

وعاد إلى التشكيلة التي كشف عنها الموقع الرسمي لاتحاد الكرة العراقي لاعب وسط أربيل أسامة رشيد بعد تماثله للشفاء من إصابة سابقة، إلى جانب المدافع آلاي فاضل المحترف في اوريرو السويدي بعد غياب دام عامين.

واستدعي أيضا لاعب دهوك هارون أحمد للمرة الأولى، فيما استبعد كل من حارسي المرمى فهد طالب وحسين حسن فضلا عن زيد تحسين وعلي فائز ودانيلو السعيد وسعد عبدالأمير ومصطفى سعدون ومنتظر ماجد وأحمد ياسين.

ويبدأ المنتخب تحضيراته في ١٦ من الشهر الحالي بمعسكر تدريبي يقام بمدينة البصرة يسبق مواجهة الكويت في ٢٠ من شهر مارس الحالي ضمن الجولة السابعة وفلسطين في العاصمة الاردنية عَمّان في ٢٥ منه ضمن الجولة الثامنة من التصفيات المؤهلة لكأس العالم ٢٠٢٦.

تأهل كاواساكي وجوانغجو لدور الـ٨

شنغهاي - (د ب أ): تأهل فريق كاواساكي فرونتال الياباني إلى دور الثمانية ببطولة دوري أبطال آسيا للنخبة بعد فوزه على ضيفه شنغهاي شينخوا ٤ / صفر أمس الأربعاء، في إياب دور الـ١٦ من المسابقة.

وسجل أهداف كاواساكي فرونتال اساهي ساساكي في الدقيقة ٢٤ وأريسون دي سوزا في الدقيقة ٦٤ وتاتسويا ايتو في الدقيقة ٦٨ ومارسينيو باربوسا في الدقيقة الأولى من الوقت بدل الضائع للمباراة.

وكانت مباراة الذهاب بين الفريقين، والتي أقيمت يوم الأربعاء الماضي، انتهت بفوز شنغهاي شينخوا بهدف نظيف، ليتأهل كاوساكس فرونتال لدور الثمانية فازئا بمجموع مباراتي الذهاب والإياب ٤ / ١.

والتقى الفريقان في مرحلة الدوري، حيث انتهت المباراة بفوز شنغهاي شينخوا ٢ / صفر.

كما تأهل فريق جوانغجو من كوريا الجنوبية إلى دور الثمانية عقب فوزه على ضيفه فيسيل كوبي الياباني ٣ / صفر اليوم أيضا.

وأنهى جوانغجو الوقت الأصلي للمباراة متقدما ٢ / صفر سجلهما بارك جيونج-اين في الدقيقة ١٨ وجاسير أساني في الدقيقة ٨٥ من ركلة جزاء، ليعادل الفريق نتيجة مواجهة الذهاب التي خسرها بهدفين نظيفين الأربعاء الماضي.

وفي الوقت الإضافي خطف المهاجم الألباني آساني الهدف الثالث الذي حسم الفوز لصالح غوانغجو في الدقيقة ١١٨.

والتقى الفريقان في مرحلة الدوري، حيث انتهت المباراة بفوز فيسيل كوبي بنتيجة ٢ / صفر.

وذكر الموقع الإلكتروني الرسمي للاتحاد الآسيوي لكرة القدم أن الأدوار النهائية من دوري أبطال آسيا للنخبة ستقام بنظام التجمع اعتبارا من دور الثمانية، وذلك في مدينة جدة السعودية.

○ احتفال كاواساكي بالتأهل. (أ ف ب)

○ شفيونتيك (أ ف ب)

شفيونتيك تبلغ ربع النهائي

إنديان ويلز - (أ ف ب): واصلت البولندية إيغا شفيونتيك المصنفة الثانية عالميا حملة الدفاع عن لقبها، بسحقها التشيكية كارولينا موخوفا الخامسة عشرة بمجموعتين ٦-١ و٦-١، لتبلغ الدور ربع النهائي من دورة إنديان ويلز الألف نقطة للسيدات في كرة المضرب.

وانطلقت المباراة التي دامت ٥٧ دقيقة، بعد نحو ساعة من موعدها بسبب هطول الأمطار.

لكن شفيونتيك، بطلة نسختي ٢٠٢٢ و٢٠٢٤ والساعية كي تصبح أول لاعبة تحرز لقب هذه الدورة ثلاث مرات، لم تتأثر بالتغيير في البرنامج، مُلحقة هزيمة قاسية بمنافستها التي بدت بعيدة عن مستواها.

بعد تقدمها ٤-٠ ثم ٤-١، حسمت شفيونتيك المجموعة الأولى إثر خطأ مزدوج من موخوفا، قبل أن تفوز بالمجموعة الثانية بالسهولة عينها.

منذ بداية الدورة، لم تخسر شفيونتيك سوى ٦ أشواط فقط في ثلاث مباريات، كما لم تخسر أي مجموعة في هذه الدورة منذ إقصائها في نصف النهائي عام ٢٠٢٣.

وقالت البولندية إن تأخر مباراتها مدة ٥٥ دقيقة بسبب الأمطار دفعها كي تحاول حسمها بأسرع وقت ممكن، لاسيما بعدما عادت الأمطار للهطول في أواخر اللقاء، موضحة «في الشوطين الأخيرين، كان الملعب زلقا بعض الشيء، لكني أردت حقا أن أنهي اللقاء، وبالتالي خاطرت بعض الشيء لكن الضربات (الكرات التي لعبتها) كانت في الداخل رغم ذلك».

وتابعت «أنا سعيدة لتمكني من إنهائها بالتأكيد، لكني

○ هاميلتون (رويترز)

هاميلتون وفيراري.. الثنائي الأسطوري

ملبورن - (أ ف ب): الفوز باللون الأحمر، هل هو التحدي الأكبر في مسيرته المهنية؟ عقب انتقاله إلى فيراري بعد ١٢ عاما قضاها مع مرسيدس، يسعى البريطاني لويس هاميلتون إلى تحقيق لقبه الثامن القياسي في الفورمولا واحد مع الحظيرة الأكثر نجاحا في الفئة الأولى لإضافة التاريخ إلى التاريخ.

شاهد عشاق سكوديريا فيراري صورة تجاوزت إلى حد كبير عالم السرعة في بداية العام: مرتديا بدلة سوداء وقميصا أبيض وربطة عنق، وعلى كتفيه معطف طويل، وقف «السير» بجانب سيارة أف ٤٠ قديمة، وفي الخلفية المنزل السابق لمؤسس فريق «الحصان الجامح» الأسطوري إنتسو فيراري.

في يومه الأول في مارانيلو، المقر التاريخي للعلامة التجارية الإيطالية، ترك «الملك» لويس وفيراري تأثيرا كبيرا بهذه الصورة التي انتشرت على مواقع التوصل الاجتماعي في يناير.

وفي إيطاليا، يبدو أن بطل السباعية الذي يتقاسم الرقم القياسي مع الأسطورة الألماني ميكايل شوماخر، قد أعاد اكتشاف نفسه والنيران المشتعلة في أعماقه، وذلك قبل أيام قليلة من انطلاق باكورة جولات الموسم الجديد في أستراليا على حلبة ألبرت بارك الأحد.

«أشعر بأنني مليء بالحياة والطاقة لأن كل شيء جديد»، هذا ما صرح به بحماس هاميلتون في فبراير، في أول ظهور رسمي له مرتديا اللون الأحمر خلال حفل مبهر أقيم في العاصمة البريطانية لندن للاحتفال بذكرى مرور ٧٥ عاما على تنظيم أول بطولة رسمية في عام ١٩٥٠، وإطلاق الموسم الجديد.

أعلن صاحب الرقم القياسي لعدد الانتصارات في الفورمولا واحد (١٠٥) في العام الماضي، بشكل مفاجئ أنه سيغادر فريق «الأسهم الفضية» لينضم إلى فيراري في عام ٢٠٢٥، بعد فترة ناجحة استمرت ١٢ عاما مع الحظيرة الألمانية شهدت فوزه بستة من ألقابه العالمية السبعة، آخرها في عام ٢٠٢٠.

○ مدفيديف (أ ف ب)

تأهل مدفيديف على حساب بول

إنديان ويلز - (أ ف ب): تأخر انطلاق مباراة الروسي دانييل مدفيديف، المصنف سادسا عالميا ووصيف بطل النسختين الماضيتين، مع الأمريكي تومي بول في دورة إنديان ويلز الألف نقطة للسيدات في كرة المضرب.

لكن ذلك لم يؤثر على تركيز الروسي المصنف خامسا في الدورة إذ تخلص من المصنف عاشرا بالفوز عليه ٦-٤ و٦-٠ في ساعة و١٤ دقيقة.

ويلتقي مدفيديف في ربع النهائي الفرنسي ارتور فيس العشرين والذي تغلب على الأميركي ماركوس جيرون ٦-٢ و٢-٦ و٦-٢ بعد توقف فترة طويلة في المجموعة الأولى.

ولم يتأثر الدنماركي هولغر رونه بالأمطار الخفيفة التي هطلت صباحا وحجز مقعده في ربع النهائي بفوزه على اليوناني ستيفانوس تسيتسيباس ٦-٤ و٦-٤، منهيا مشوار المصنف ثامنا القادم من تتويج أول منذ قرابة عام بعد إحرازه لقب دورة دبي. وقدم رونه أداء مميزا كلله بضربة من بين ساقيه أنقذ بها فرصة لخسارة إرساله حين كان متقدما ٤-٣ في المجموعة الثانية.

وقال المصنف الثاني عشر «كنت جيدا جدا على الصعيد الذهني. أعتقد أن هذا الأمر صنع الفارق».

ويتواجه رونه في اختباره التالي مع الهولندي تالون خريكسبور الذي واصل مغامرته ووصل إلى ربع النهائي بفوزه على الياباني يوسوكي واتانوكي الصاعد من التصفيات ٧-٦ (٧-٤) و٦-١.

وكان خريكسبور فاجأ الألماني ألكسندر زفيريف المصنف أول في الدورة وأقصاه من الدور الثاني.

كافاليرز يصل إلى ١٥ انتصارا متتاليا

لوس أنجلوس - (أ ف ب): وصل كليفلاند كافالييرز إلى انتصاره الخامس عشر تواليا للمرة الثانية هذا الموسم، وذلك بفوزه الصعب على ضيفه بروكلين نتس ١٠٩-١٠٤، في لقاء تخلف خلاله بفارق ١٨ نقطة في دوري كرة السلة الأميركي للمحترفين (أن بي أيه).

ويدين كافالييرز بمعادلة أطول سلسلة انتصارات في تاريخه إلى داريوس غارلاند بشكل خاص، إذ سجل ١٨ من نقاطه الثلاثين في الربع الأخير، وأضاف جاريت ألن ٢٣ نقطة مع ١٣ متابعة وإيفان موبلي ٢١ نقطة مع ٩ متابعات و٦ تمريرات حاسمة.

وبدا كافالييرز الذي حقق سلسلته الأولى من الانتصارات الـ١٥ المتتالية في مستهل الموسم، في طريقه لهزيمته الحادية عشرة حين تخلف بفارق ١٨ نقطة في الربع الثالث متأثرا بغياب الثلاثي دونوفان ميتشل (إصابة عضلية) ودياندري هانتر (بسبب المرض) وتاي جيروم (من أجل الراحة).

لكنه لم يستسلم وقلص الفارق إلى ٨ نقاط في نهاية الربع الثالث عقب ثلاثية بعيدة جدا من كريغ بورتر جونيور، قبل أن يستلم غارلاند زمام الأمور بأداء خارق في الربع الأخير أعاد به صاحب الأرض إلى اللقاء ومنحه فوزه الثلاثين من أصل ٣٤ مباراة خاضها بين جمهوره في انجاز لم يحققه أي فريق هذا الموسم.

وهذه المرة الخامسة هذا الموسم التي يفوز فيها كافالييرز بعد تعويض تخلفه بفارق ١٥ نقطة أو أكثر، وهذا الأمر لا يعجب غارلاند الذي قال مازحا «سئمت وتعبت من العودة من بعيد. لكننا قدمنا كل ما لدينا في الدقائق الـ٤٨. لم نكن موفقين كثيرا في التسديد لكن دفاعنا لعب دوره».

○ غارلاند. (رويترز)

تشاهدون اليوم

المباريات	الوقت
دوري الدرجة الثانية البحريني	
مدينة عيسى - قلالي	21:30
الحد - البسيتين	21:30
التضامن - الاتفاق	21:30
دوري أبطال آسيا (٢)	
سيدني إف سي - جيونبك هيونداي موتورز	11:00
دوري روشن السعودي	
الاتحاد - الرياض	22:00
الشباب - العروبة	22:00
الفتح - الرائد	22:00
الدوري الأوروبي	
لاتسيو - فيكتوريا بلزن	20:45
آينتراخت فرانكفورت - أياكس أمستردام	20:45
أتلتيك بيلباو - روما	20:45
أولمبياكوس - بودو/غليمت	20:45
توتنهام هوتسبير - إي زد آلكمار	23:00
مانشستر يونايتد - ريال سوسييداد	23:00
ليون - ستيوا بوخارست	23:00
جلاسكو رينجرز - فنربخشه	23:00
دوري المؤتمر الأوروبي	
سيركل بروج - جاغيلونيا بياليستوك	20:45
لوغانو - سيلجي	20:45
يورغوردين - بافوس	20:45
رابيد فيينا - بوراك بانيا لوكا	20:45
فيتوريا غيماريش - ريال بيتيس	23:00
فيورنتينا - باناثينايكوس	23:00
تشيلسي - كوبنهاجن	23:00
ليجيا وارسو - مولده	23:00

فوز قاتل لبايسرز

لوس أنجلوس - (أ ف ب): تغلب إنديانا بايسرز على ضيفه ميلووكي باكس بثلاثية مع خطأ ورمية حرة في آخر ٣,٤ ثوان من تايريس هاليبورتون ١١٥-١١٤ وبات على المسافة ذاتها من الأخير في صراعهما على المركز الرابع في المنطقة الشرقية، بواقع ٣٦ فوزا مقابل ٢٨ هزيمة لكل منهما.

وحصل اليوناني يانيس أنتيتوكونمبو على فرصة منح باكس الفوز بمحاولة ثلاثية في آخر ثانية لكنه لم يوفق، ليبقى رصيده عند ١٩ نقطة مع ١٧ متابعة و٧ تمريرات حاسمة، مقابل ٢٣ نقطة مع ٧ متابعات و١٨ مع ٦ متابعات لزميليه بروك لوبيز وتاورين برينس.

أما من ناحية بايسرز فكان الكاميروني باسكال سياكام الأفضل تسجيلا بـ٢٥ نقطة مع ١٢ متابعة و٥ تمريرات حاسمة، فيما أسهم هاليبروتون بـ١٤ مع ١٠ تمريرات حاسمة والكندي بينيديكت ماثورين بـ١٧ نقطة.

وبقي ديترويت بيستونز أيضا في قلب الصراع على المركز الرابع، على نفس المسافة من باكس وبايسرز لكن في المركز السادس الأخير المؤهل إلى الـ«بلاي اوف» بفارق ٥ مباريات ونصف أمام أتلانتا هوكس السابع، وذلك بفوزه على صاحب أسوأ سجل في الدوري واشنطن ويزاردز ١٢٣-١٠٣ بفضل ٢٧ نقطة و١٠ تمريرات حاسمة من كايد كانينغهام.

وحقق زيون وليامس ثلاثة أرقام مزدوجة (تريبل دابل) بتسجيله ٢٢ نقطة مع ١٢ تمريرة حاسمة و١٠ متابعة، ليضع حدا لمسلسل هزائم نيو أورليانز بيليكانز عند أربع مباريات بالفوز على ضيفه لوس أنجلوس كليبرز ١٢٧-١٢٠.

صحيح أنه لم يخرج رسميا من الحسابات، لكن بيليكانز بات منطقيا خارج المنافسة على ملحق الـ«بلاي أوف» كونه يقبع في المركز الرابع عشر قبل الأخير في المنطقة الغربية، بفارق ١٥ مباراة عن دالاس مافريكس صاحب المركز العاشر الأخير المؤهل إلى الـ«بلاي إن».

وفي المقابل، يحتل كليبرز الذي سجل له كواي لينارد ٢٩ نقطة وجيمس هاردن ٢٥ مع ١٧ تمريرة حاسمة من دون أن يكون ذلك كافيا لمنحه انتصاره السابع في آخر ثماني مباريات، المركز الثامن في المنطقة الغربية بفارق مباراتين عن غولدن ستايت ووريرز السادس.

○ من لقاء بايسرز وباكس (أ ف ب)

○ فيرستابن

○ نوريس

فيرستابن تحت تهديد نوريس

باريس - (أ ف ب): يَعد الموسم الجديد من بطولة العالم للفورمولا واحد الذي يتزامن مع الذكرى الـ ٧٥ لانطلاقها رسميا في عام ١٩٥٠، بإثارة قلّ نظيرها في السنوات الماضية، في حين شكّل انتقال البريطاني لويس هاميلتون من مرسيدس إلى فيراري حديث الـ «بادوك» مع تسليط الأضواء على بطل العالم سبع مرات باللون الأحمر.

ويواجه الهولندي ماكس فيرستابن سائق ريد بول مهمة صعبة لضمان لقبه الخامس تواليا، إذ يجد نفسه تحت تهديد سائق ماكلارين البريطاني لاندو نوريس الساعي لإزاحة «ماد ماكس» عن عرشه.

تسلّط وكالة فرانس برس الضوء على ست نقاط مهمة قبل انطلاق باكورة الجولات في أستراليا على حلبة ألبرت بارك الأحد.

يبدأ فيرستابن موسم ٢٠٢٥ واضعا نصيب عينيه اللقب الخامس تواليا، وهو إنجاز لم يحققه سوى الأسطورة الألماني ميكايل شوماخر.

وفي حال نجح في معادلة «البارون الأحمر» رغم أن الترشيحات وضعته في المرتبة الثانية خلف نوريس، فسيعزز هذا الإنجاز مكانة الهولندي كأحد عمالقة رياضة سيارات المقعد الأحادي.

ورغم فشل نوريس، جرّد ماكلارين نظيره ريد بول من بطولة الصانعين في طريقه للعودة إلى القمة.

يبدو هاميلتون مقتنعا بقدرته على قيادة فيراري للفوز بلقب السائقين للمرة الأولى منذ عام ٢٠٠٧ بعد انتقاله إلى الحظيرة الإيطالية.

يعيش «السير» البالغ ٤٠ عاما على نبض الشباب في تحديه الجديد مع «الحصان الجامح» إذ قال «الحماس هنا لا يشبه أي شيء رأيته من قبل. لديهم كل المكونات التي يحتاجونها للفوز ببطولة العالم والأمر يتعلق فقط بجمع كل القطع معا».

من المتوقع أن يتجدد التوتر بين السائقين والاتحاد الدولي للسيارات (فيا) في عام ٢٠٢٥. ولا سيما بشأن حملة الأخير الصارمة على الشتائم.

وقع فيرستابن وشارل لوكلير من موناكو (فيراري) ضحية مخالفة هذه القوانين في عام ٢٠٢٤ خلال المؤتمرات الصحفية.

أمسية «خالدة»

ليفربول - (أ ف ب): خطف الحارس الايطالي المخضرم جانلويجي دوناروما الانظار بتصديه للعديد من الأهداف المحققة لليفربول الإنجليزي ولركلتين ترجيحيتين، مسهما في تأهل فريقه باريس سان جرمان الفرنسي لربع نهائي دوري أبطال أوروبا لكرة القدم بعد مواجهة ستبقى محفورة في أمسيات القارة التاريخية.

وفي ظل خوض مباراة الإياب على ملعب «أنفيلد» الصاخب بعد التأخر بهدف من لقاء الذهاب على أرضه في «بارك دي برانس»، كان الحمل كبيرا على دوناروما، لكن بمساعدة دفاع سان جرمان اليقظ والعارضة التي تصدت لكرتين وهدف ملغى بداعي التسلل، صمد ابن الـ٢٦ عاما لمدة ١٢٠ دقيقة بعد انتهاء الوقتين الأصلي والاضافي بالنتيجة ذاتها (١-٠)، قبل أن يتألق في ركلات الترجيح.

وليست المرة الاولى التي يكسب فيها دوناروما معركة ركلات الترجيح خلال مسيرته، وهو ما كرره من خلال التصدي لركلتي الاوروغوياني داروين نونييس وكورتيس جونز من أصل ثلاث ركلات فقط نفذها أصحاب الأرض.

كان دوناروما أمام أمسية قارية إما يخرج بـ«كل شيء أو لا شيء» في مواجهة القوة الضاربة لليفربول تحت أعين جمهوره الصاخب. وبعد أن هيمن سان جرمان على لقاء الذهاب الذي لم يُختبر فيه دوناروما سوى مرتين إحداهما أثمرت هدفا دراماتيكيا بعكس مجرى اللقاء، تمكن الإيطالي أخيرا من التحكم في عواطفه وارتقى الى حجم الامسية بعد أن سدد ليفربول ١٩ مرة منها ٣ على المرمى.