عام عيسى الكبير

أخبار الخليج

الجريدة اليومية الأولى في البحرين

سوليدرتي SOLIDARITY
تأمين لكل البحرين

20 صفحة | 220 فلسا | local@aakgroup.net | العدد (17747) – السنة الحادية والخمسون – الأحد 14 جمادى الأولى 1448هـ – 25 أكتوبر 2026م ○ Akhbar Alkhaleej – Sun 25 Oct 2026 – No. (17747) | (GAKH103) www.akhbar-alkhaleej.com

زيادة تمثيل المرأة في مجالس إدارة الشركات البحرينية إلى 9.5%

دراسة: اتساع حضور المرأة البحرينية في مواقع صنع القرار بالقطاع الخاص

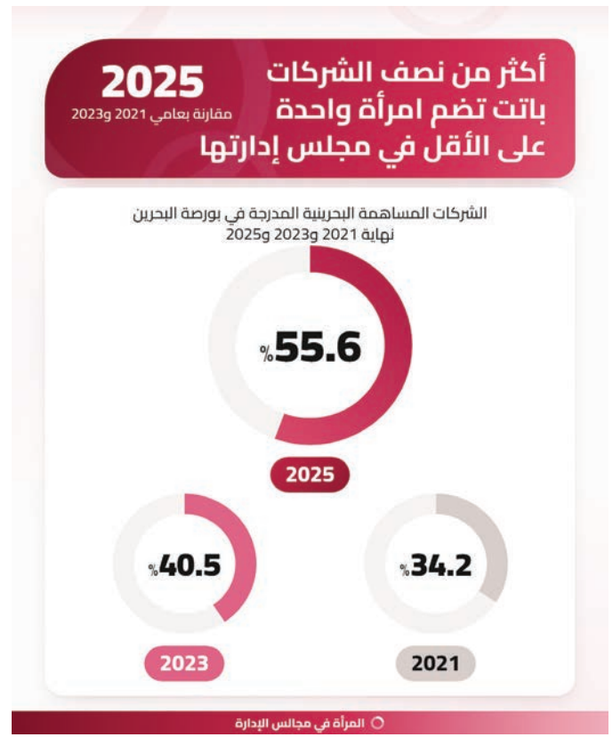

تضاعفت حصة المرأة في مجالس إدارة الشركات المساهمة البحرينية المدرجة في بورصة البحرين لتبلغ 9.5% بنهاية عام 2025، مقارنة بـ4.7% في نهاية عام 2021، في مؤشر على اتساع حضور المرأة البحرينية في مواقع صنع القرار بالقطاع الخاص، مع استمرار الحاجة إلى تعزيز مشاركتها للوصول إلى مستويات أكثر توازنًا في المناصب القيادية.

وأظهرت دراسة تحليلية أعدها الباحث في الشؤون الاقتصادية ناصر بردستاني أن المرأة تشغل 30 مقعدًا من أصل 316 مقعدًا في مجالس إدارة 36 شركة مساهمة بحرينية مدرجة في البورصة بنهاية العام الماضي، مقابل 16 مقعدًا في عام 2021 و18 مقعدًا في عام 2023، لترتفع نسبة التمثيل النسائي خلال أربع سنوات بمقدار 4.8 نقاط مئوية.

وأوضح بردستاني أن هذا التقدم تزامن مع اتساع قاعدة الشركات التي تضم نساء في مجالس إدارتها، إذ ارتفعت نسبتها من 34.2% في عام 2021 إلى 40.5% في عام 2023، وصولا إلى 55.6% في نهاية 2025، بما يعادل 20 شركة من أصل 36 شركة. وفي المقابل، تراجعت نسبة الشركات التي تخلو مجالس إدارتها من العضوية النسائية من 65.8% إلى 44.4% خلال الفترة نفسها.

وأضاف أن أربع شركات ضمت ثلاث عضوات في مجالس إدارتها بنهاية 2025، وهو مستوى لم تسجله أي شركة في عامي 2021 و2023، فيما تصدرت شركة الإثمار القابضة الشركات من حيث نسبة التمثيل النسائي بواقع 33%، تلتها شركة ألمنيوم البحرين «ألبا» وبنك البحرين والكويت وشركة البحرين لمواقف السيارات «أماكن» بنسبة 30% لكل منها، ثم مجموعة فنادق الخليج بنسبة 27%.

وعلى صعيد المناصب القيادية أشار إلى تولي هالة علي يتيم رئاسة مجلس إدارة بنك البحرين الوطني، فيما تشغل هلا فاروق المؤيد وأريج عبدالله عبدالغفار منصبي نائب رئيس مجلس الإدارة في مجموعة فنادق الخليج وشركة «أماكن» على التوالي.

وأشاد بردستاني بدور المجلس الأعلى للمرأة برئاسة صاحبة السمو الملكي الأميرة سبيكة بنت إبراهيم آل خليفة قرينة عاهل البلاد المعظم في تعزيز تكافؤ الفرص وإدماج المرأة البحرينية في مسارات التنمية المستدامة، ودعم وصولها إلى المناصب القيادية في القطاعين العام والخاص.

وعزا التحسن إلى البيئة التنظيمية الداعمة، بما في ذلك الخطة الوطنية للنهوض بالمرأة، وقرار وزارة الصناعة والتجارة المعدل لميثاق إدارة وحوكمة الشركات، وقواعد الحوكمة الصادرة عن مصرف البحرين المركزي، التي تعزز مراعاة تمثيل المرأة في مجالس إدارات الشركات المساهمة المدرجة والإفصاح السنوي عن إحصاءات العضوية بحسب الجنس.

المال والاقتصاد 11

○ سمو الشيخ ناصر بن حمد خلال التتويج.

ناصر بن حمد يحصد لقب فئة «Nett» في بطولة البحرين المفتوحة للهواة للجولف

حقق سمو الشيخ ناصر بن حمد آل خليفة ممثل جلالة الملك للأعمال الإنسانية وشؤون الشباب المركز الأول في فئة «Nett» ضمن منافسات بطولة البحرين الثامنة المفتوحة للهواة للجولف.

وجاء تتويج سموه بالمركز الأول بعد أن قدم مستويات فنية مميزة طوال منافسات البطولة، أسهمت في حسم صدارة فئة «Nett» والتتويج بلقبها. وبهذه المناسبة أكد سمو الشيخ ناصر بن حمد آل خليفة أن البطولة عكست المستوى المتطور لرياضة الجولف وما تشهده من تنافس قوي بين اللاعبين، مشيرا إلى أهمية هذه البطولات في الارتقاء بالمستويات الفنية وصقل المهارات وتعزيز الخبرات التنافسية، بما يسهم في دفع مسيرة اللعبة نحو المزيد من التطور والتميز.

الرياضة 17

تعزيز استعداد أصحاب الأعمال لمتطلبات «الضمان الصحي للمقيمين»

الأعلى للصحة يستعرض مع غرفة البحرين خطة تطبيق البرنامج

أكد الفريق طبيب الشيخ محمد بن عبدالله آل خليفة رئيس المجلس الأعلى للصحة الحرص على مواصلة تطوير المنظومة الصحية في مملكة البحرين، بما يسهم في تعزيز جودة وكفاءة الخدمات الصحية المقدمة للمواطنين والمقيمين، وتوسيع آفاق الشراكة مع القطاع الخاص، بما يرسخ أسس منظومة صحية متكاملة ومستدامة تلبي احتياجات المجتمع.

جاء ذلك لدى استقبال رئيس المجلس الأعلى للصحة عددًا من أعضاء مجلس إدارة غرفة تجارة وصناعة البحرين لاستعراض خطة تطبيق برنامج الضمان الصحي الوطني للمقيمين، بحضور عبدالله بن عادل فخرو وزير الصناعة والتجارة، ويوسف صلاح الدين النائب الأول لرئيس غرفة تجارة وصناعة البحرين.

وجرى خلال الاجتماع استعراض آليات تطبيق البرنامج تدريجيا ابتداءً من 31 أكتوبر 2026، بالتزامن مع إصدار، أو تجديد تصاريح العمل، أو الإقامة، بما يتيح لأصحاب الأعمال الاستعداد واستكمال المتطلبات اللازمة، ويضمن الانتقال إلى النظام بصورة سلسة ومنظمة.

○ اجتماع المجلس الأعلى للصحة مع غرفة البحرين.

من جانبه، أكد عبدالله بن عادل فخرو وزير الصناعة والتجارة أهمية تعزيز التنسيق بين الجهات المعنية والقطاع الخاص لضمان تطبيق البرنامج بصورة سلسة ومنظمة، تراعي متطلبات بيئة الأعمال وتتيح للمنشآت الاستعداد لمراحل التنفيذ. وأشار إلى أن التنسيق القائم بين الجهات المعنية وغرفة تجارة وصناعة البحرين يسهم في تعزيز استعداد أصحاب الأعمال لمتطلبات البرنامج، ومراعاة احتياجات القطاع الخاص خلال مراحل التطبيق، بما يدعم استقرار الأنشطة التجارية والإنتاجية ويعزز تنافسية الاقتصاد الوطني.

وخلال اللقاء طرح أعضاء مجلس إدارة الغرفة عددًا من الاستفسارات والملاحظات المتعلقة بالبرنامج وآليات تطبيقه، مؤكدين حرص الغرفة على التعاون والتنسيق مع الجهات المعنية لضمان التنفيذ السلس والمنظم للبرنامج، وأهمية أخذ مرئيات القطاع الخاص بعين الاعتبار خلال مختلف مراحل التطبيق.

أخبار البحرين 2

○ الشيخة حياة بنت عبدالعزيز.

الشيخة حياة بنت عبدالعزيز تفوز بعضوية مجلس الاتحاد الدولي لكرة الطاولة

حققت الشيخة حياة بنت عبدالعزيز آل خليفة رئيس مجلس إدارة الاتحاد البحريني لكرة الطاولة إنجازًا جديدًا للرياضة البحرينية بعد فوزها بعضوية مجلس الاتحاد الدولي لكرة الطاولة (ITTF) ممثلةً عن قارة آسيا، وذلك خلال الانتخابات التي جرت في اجتماع الجمعية العمومية للاتحاد الآسيوي لكرة الطاولة (ATTU) التي أقيمت في العاصمة الأوزبكية طشقند أمس السبت الموافق 24 أكتوبر 2026. وجاء فوز الشيخة حياة بعد حصولها على 20 صوتًا من أصل 32 صوتًا، متقدمةً بفارق واسع على المرشحين الثلاثة الآخرين، في نتيجة تعكس حجم الثقة والتقدير اللذين تحظى بهما لدى أسرة كرة الطاولة الآسيوية.

الرياضة 17

وزير الكهرباء يتفقد جهود تسهيل إجراءات تسجيل المواطنين في نظام الفاتورة الثابتة

أخبار البحرين 3

○ وفد مجلس التنمية الاقتصادية خلال جولته في برلين وفرانكفورت.

التنمية الاقتصادية: البحرين بوابة الشركات الألمانية إلى الخليج

تواصل مملكة البحرين تحركاتها لتعزيز شراكاتها الاقتصادية الدولية واستقطاب الاستثمارات النوعية، من خلال زيارة استراتيجية لألمانيا الاتحادية، برئاسة نور بنت علي الخليف وزيرة التنمية المستدامة الرئيس التنفيذي لمجلس التنمية الاقتصادية، شملت المشاركة في حوار برلين العالمي وعقد لقاءات مع قيادات أعمال دولية، إلى جانب تنظيم مائدة مستديرة في مدينة فرانكفورت للتعريف بالفرص الاستثمارية في المملكة ودورها بوابةً للتوسع في أسواق الخليج.

ووفقًا لما أعلنه مجلس التنمية الاقتصادية على حسابه الرسمي بموقع التواصل الاجتماعي «إنستغرام» استهدفت الزيارة تعزيز الروابط الاقتصادية مع ألمانيا، وتوسيع مجالات التواصل مع المستثمرين والشركات الدولية، واستكشاف فرص جديدة للتعاون والاستثمار، مع التركيز على إبراز تنافسية البيئة الاستثمارية البحرينية وما توفره المملكة من مقومات لانطلاق الشركات إلى أسواق المنطقة. وشاركت الخليف ضمن أعمال حوار برلين العالمي الذي عُقد في الفترة من 20 إلى 22 أكتوبر الجاري في جلسة نقاشية بعنوان «الاقتصاد الديموغرافي: المواهب والأسواق والقدرة التنافسية»، تناولت العلاقة بين المواهب البشرية والأسواق والقدرة التنافسية، في إطار حوار أوسع بشأن التحولات الاقتصادية العالمية ومتطلبات النمو وتعزيز الشراكات بين الحكومات وقطاع الأعمال.

وأوضح المجلس أن مشاركته في الحدث أتاحت التواصل مع قيادات أعمال عالمية واستكشاف فرص جديدة للاستثمار والتعاون، بما يدعم جهود البحرين في توسيع شبكة علاقاتها الاقتصادية الدولية والتعريف ببيئة الأعمال والفرص المتاحة أمام المستثمرين. وفي إطار الزيارة نظم مجلس التنمية الاقتصادية بالتعاون مع معهد الدبلوماسية العالمية مائدة مستديرة في فرانكفورت تحت عنوان «البحرين: بوابة إلى الفرص في أنحاء الخليج»، بمشاركة قيادات أعمال ألمانية وصناع قرار، لبحث البيئة الاستثمارية في المملكة ودورها مركزًا استراتيجيا للشركات الراغبة في توسيع أعمالها إقليميا.

وركزت المناقشات على الفرص المتاحة في قطاعات التصنيع والخدمات اللوجستية والرعاية الصحية، إلى جانب أهمية موقع البحرين وقدرتها على تعزيز الربط الإقليمي وتسهيل وصول الشركات إلى الأسواق الخليجية.

خبراء يتوقعون تصعيدا عسكريا أمريكيا ضد إيران بعد الانتخابات

واشنطن – (أ ف ب): تزداد المؤشرات على إمكان استئناف الولايات المتحدة ضرباتها العسكرية الواسعة النطاق ضد إيران، لكن خبراء يستبعدون أن يؤتي هذا التصعيد ثماره لجهة إنهاء هذا النزاع المدمر.

واتبعت القوات الأمريكية والإيرانية نمطا متكررا من الهجمات على السفن التجارية، إذ تسعى الولايات المتحدة إلى فرض حصار على الموانئ الإيرانية، بينما تحاول إيران بسط سيطرتها على مضيق هرمز، وهو ممر مائي استراتيجي.

ولم ينفذ أي من البلدين هجمات كبيرة على أهداف برية منذ مطلع سبتمبر، لكن ذلك قد يتغير قريبا. وقالت مديرة برنامج السياسة الخارجية في معهد «بروكينغز» سوزان مالوني: «أتوقع الآن احتمال تنفيذ ضربات بعد وقت قصير من انتخابات منتصف الولاية»، في إشارة إلى الانتخابات المقررة في الولايات المتحدة في 3 نوفمبر.

وأشارت إلى دلالات على ذلك، من بينها إرسال معدات عسكرية إضافية وقوات أمريكية إلى الشرق الأوسط، وتحذيرات وجهت إلى الأمريكيين في المنطقة، إضافة إلى حال التأهب القصوى في صفوف القوات الإسرائيلية.

وأضافت مالوني أن الرئيس دونالد ترامب «صرّح علنا بأنه لن يشن ضربات قبل انتخابات منتصف الولاية»، وأن «الإقدام على ذلك لن يبدو مفيدا له على الصعيد الانتخابي».

وتحظى الحرب الأمريكية الإسرائيلية ضد إيران بشعبية محدودة في الولايات المتحدة، وخصوصا لأنها أدت إلى ارتفاع حاد في أسعار الوقود. ومن المرجح أن تشكل عبئا على الحزب الجمهوري الذي يتزعمه ترامب في هذه الانتخابات المهمة. وقالت مالوني: «في جوهر الأمر، لا يمكن لهذا الوضع أن يستمر»، مشيرة إلى أن الحصار الأمريكي «يتسبب في مزيد من المعاناة للإيرانيين»، في حين تخصص واشنطن عددا كبيرا من إمكاناتها البحرية لتنفيذه.

عربية ودولية 16

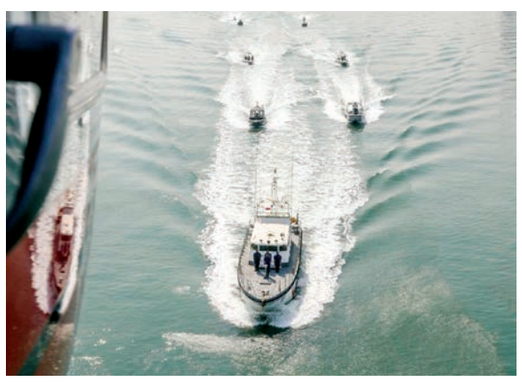

العثور على المفقودين الخمسة في البحر بحالة صحية جيدة

أعلنت إدارة خفر السواحل بوزارة الداخلية أنه في ضوء التنسيق والتعاون مع أمن السواحل والحدود بدولة قطر الشقيقة تلقى خفر السواحل بلاغا يفيد بالعثور على الأشخاص المفقودين وهم بحالة صحية جيدة، وجار اتخاذ الإجراءات اللازمة.

وكانت وزارة الداخلية قد أعلنت في وقت سابق أن دوريات خفر السواحل بالتعاون مع طيران الشرطة تباشر أعمال البحث والإنقاذ، إثر تلقيها بلاغا بفقدان 5 أشخاص على متن قارب في المنطقة البحرية شمال شتيه، ومازالت أعمال البحث مستمرة.

اليوم فتح باب التقديم لبرنامج رواد الأعمال الزراعيين

أعلنت وزارة شؤون البلديات والزراعة فتح باب التقديم لبرنامج رواد الأعمال الزراعيين، الذي ينفذه مركز الحاضنات الزراعية خلال الفترة من 25 أكتوبر إلى 5 نوفمبر 2026، بهدف تأهيل رواد الأعمال في القطاع الزراعي، وتزويدهم بالمعارف والمهارات اللازمة لتأسيس وإدارة مشاريع زراعية مستدامة، والاستفادة من التقنيات الحديثة في تطوير الإنتاج الزراعي.

ويُنفذ البرنامج بالتعاون مع المبادرة الوطنية لتنمية القطاع الزراعي، في إطار الشراكة القائمة بين الوزارة والمبادرة لتعزيز ريادة الأعمال الزراعية، وتشجيع المشاريع الإنتاجية المبتكرة، بما يسهم في دعم التنمية الزراعية المستدامة وتعزيز الأمن الغذائي في مملكة البحرين.

ويستهدف البرنامج الراغبين في دخول القطاع الزراعي، وأصحاب الأفكار والمشاريع الزراعية الناشئة، والمزارعين المبتدئين الساعين إلى تطوير إنتاجهم، إلى جانب المهتمين بالتقنيات الزراعية الحديثة، من خلال إكسابهم المهارات الفنية والإدارية اللازمة لتطوير مشاريع قابلة للتطبيق والاستدامة، مع توفير الدعم الفني والاستشاري والتنسيق مع الجهات التمويلية ذات العلاقة.

ويمتد البرنامج على مدى موسم زراعي كامل، ويجمع بين التدريب النظري والتطبيق العملي في عدد من المجالات، أبرزها الزراعة من دون تربة، وإكثار النباتات وإنتاج الشتلات، وإدارة البيوت المحمية، وأنظمة الري الحديثة وترشيد استهلاك المياه، والتغذية النباتية، والمكافحة المتكاملة للآفات والأمراض، وأساليب الحصاد وما بعد الحصاد، إلى جانب تطبيقات الطاقة المتجددة في الإنتاج الزراعي.

كما يتضمن البرنامج محاور متخصصة في إدارة المشاريع الزراعية، وإعداد دراسات الجدوى المبسطة، والتسويق الزراعي والإلكتروني، بما يساعد المشاركين على تحويل أفكارهم وخبراتهم إلى مشاريع إنتاجية مستدامة.

ودعت وزارة شؤون البلديات والزراعة الراغبين في تطوير مهاراتهم الزراعية والاستفادة من البرنامج إلى تقديم طلباتهم خلال الفترة المحددة، عبر الرابط الآتي:
https://forms.gle/ULmRGCy5jeppFnUx9.